

RUA JUNQUEIRA FREIRE

NASSAU

DE

MAURICIO

RUA

SAFIOTTI

SAVERIO

RUA

RUA ÁLVARES DE AZEVEDO

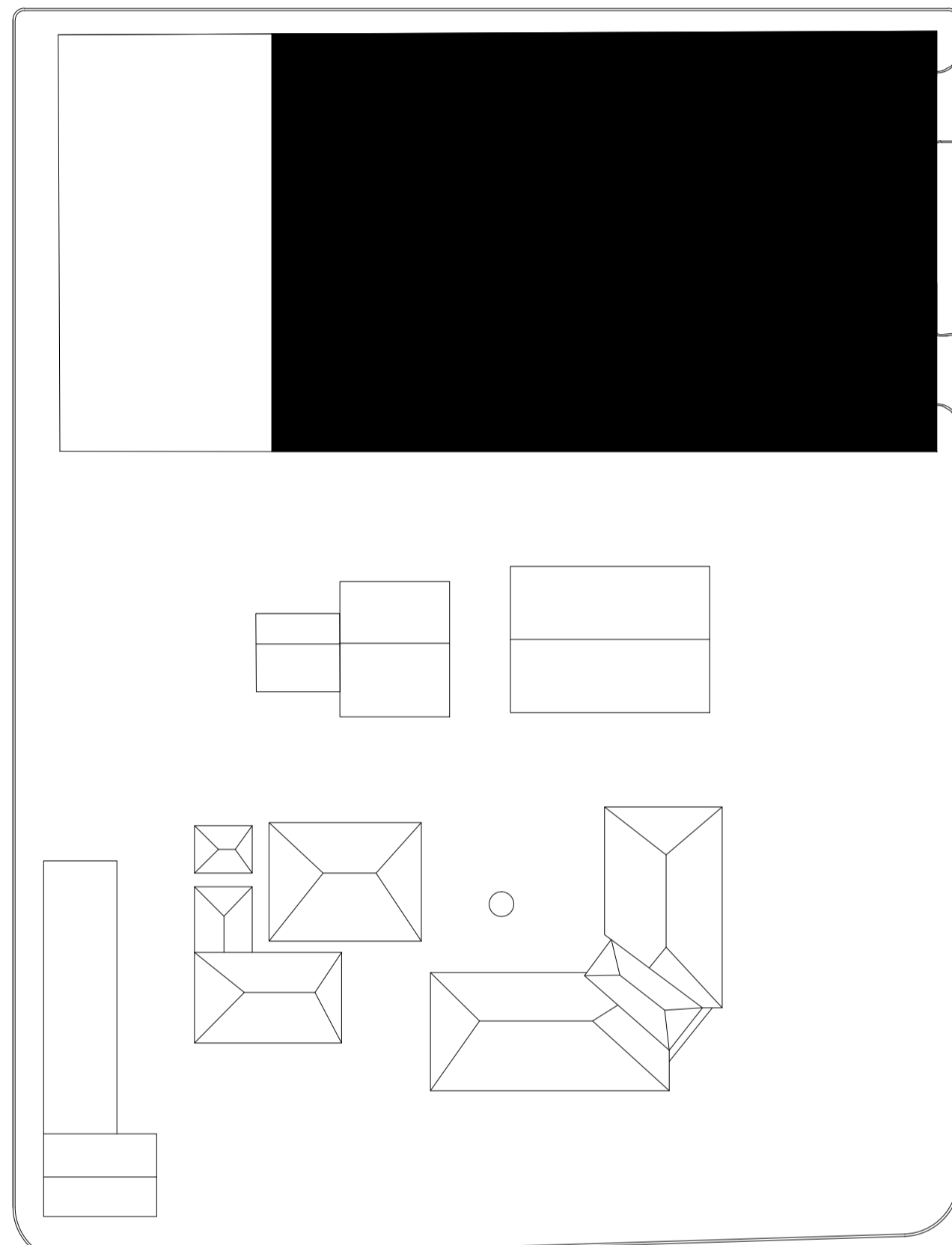

SITUAÇÃO S/ ESCALA



OBS:
INSERIR LOGOTIPO / DADOS DA CONTRATADA

<input type="checkbox"/> LIBERADO	PROJETO RECEBIDO EM
<input type="checkbox"/> LIBERADO COM RESTRIÇÃO	PROJETO APROVADO EM
<input type="checkbox"/> NÃO LIBERADO	RESPONSÁVEL TÉCNICO

REV.	DESCRIÇÃO	RESPONSÁVEL	DATA

- NOTAS**
1. CONFERIR MEDIDAS NO LOCAL
 2. MEDIDAS EM METRO, EXCETO ONDE INDICADO
 - 3.
 - 4.
 - 5.
 - 6.
 - 7.
 - 8.
 - 9.
 - 10.
 - 11.

SÃO PAULO GOVERNO DO ESTADO
Secretaria de Saúde

GRUPO TÉCNICO DE EDIFICAÇÕES

Av. Dr. Enéas Carvalho de Aguiar, nº.188, 3º andar
São Paulo-SP Cep 05403-020
Tel. (11)3066 8420 Fax (11)3066 8482

DIRETOR DO S.T.E.
Eng. YUKIO KITAMURA
SUPERVISOR DE PROJETO
Arg. THAIS F. ALAMINO

UNIDADE: CLÍNICA VETERINÁRIA – "MEU PET"

RUA SAVERIO SAFIOTTI – S/N – ARAÇATUBA – SP

REFERÊNCIA: CONSTRUÇÃO CLÍNICA VETERINÁRIA PLANTA DE SITUAÇÃO

PROJETO BÁSICO DE ARQUITETURA

TÍTULO: PB_01/07

DATA: SET/2020

PROJETO: CDSA_ARACATUBA_LICIT_R02.DWG

PROJETADEIRA: Estagiária VANESSA LURY SHINZATO OYAKAVA