

CORTE AA

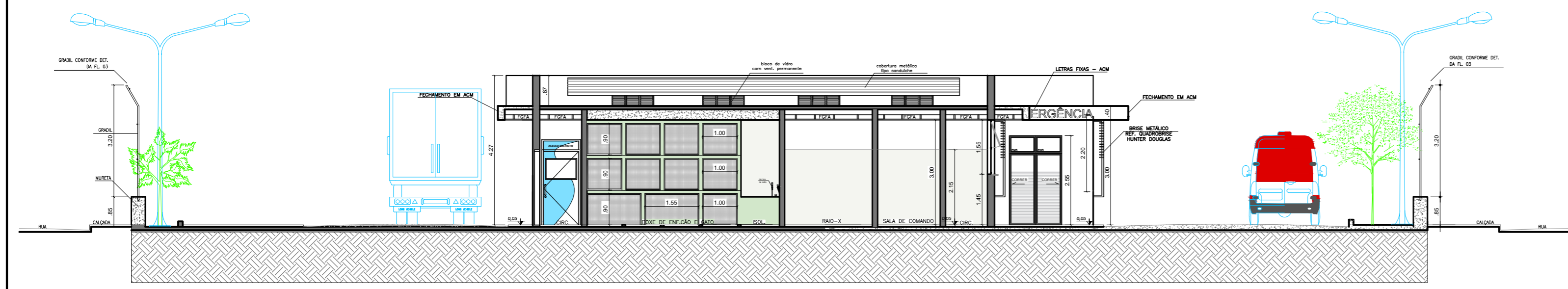

CORTE BB

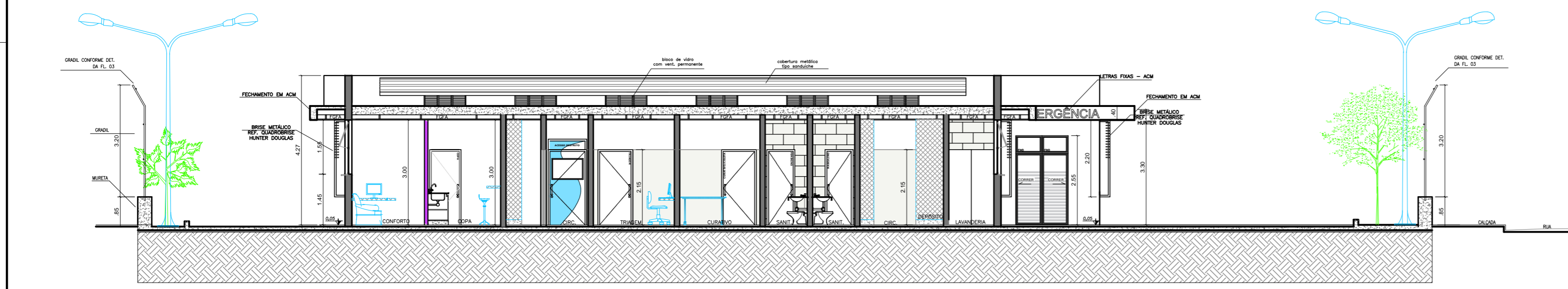

CORTE CC

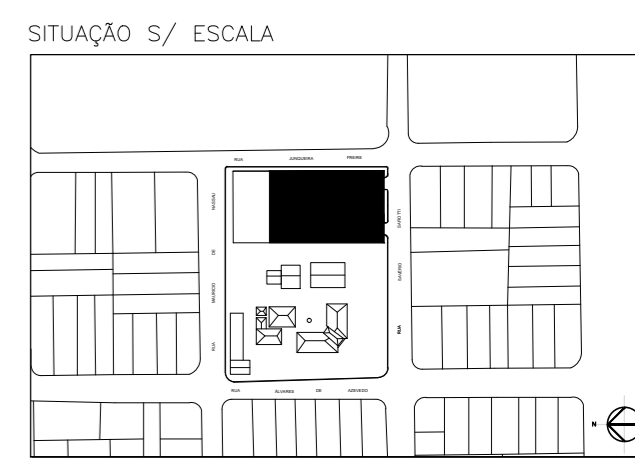

**OBS:**  
INSERIR LOGOTIPO / DADOS DA CONTRATADA

<input type="checkbox"/> LIBERADO	PROJETO RECEBIDO EM
<input type="checkbox"/> LIBERADO COM RESTRIÇÃO	PROJETO APROVADO EM
<input type="checkbox"/> NÃO LIBERADO	RESPONSÁVEL TÉCNICO

REV.	DESCRIÇÃO	RESPONSÁVEL	DATA

- NOTAS**
1. CONFERIR MEDIDAS NO LOCAL
  2. MEDIDAS EM METRO, EXCETO ONDE INDICADO
  - 3.
  - 4.
  - 5.
  - 6.
  - 7.
  - 8.
  - 9.
  - 10.
  - 11.

**SÃO PAULO** | Secretaria de Saúde  
GOVERNO DO ESTADO



Av. Dr. Enéas Carvalho de Aguiar, n.º 188, 3º andar  
São Paulo-SP Cep 05403-000  
Tel. (11)3066 8420 Fax (11)3066 8482

DIRETOR DO G.T.E.  
Eng. YUKIO KITAMURA  
AUTORES DO PROJETO  
Arg. THAIS F. ALAMINO

UNIDADE: CLÍNICA VETERINÁRIA – "MEU PET"  
LOCAL: RUA SAVÉRIO SAFIOTTI – S/N – ARAÇATUBA – SP  
REFERÊNCIA: CONSTRUÇÃO CLÍNICA VETERINÁRIA  
CORTES

PROJETO BÁSICO DE ARQUITETURA

CÓDIGO DO EDIFÍCIO: \_\_\_\_\_ FOLHA: PB\_04/07  
ÁREA: \_\_\_\_\_ ESCALA: 1:100 DATA: SET/2020  
ARQUIVO: CDSA\_ARACATUBA\_LICIT\_R02.DWG ESTAGIÁRIO: Estagiária VANESSA LURY SHINZATO OYAKAVA