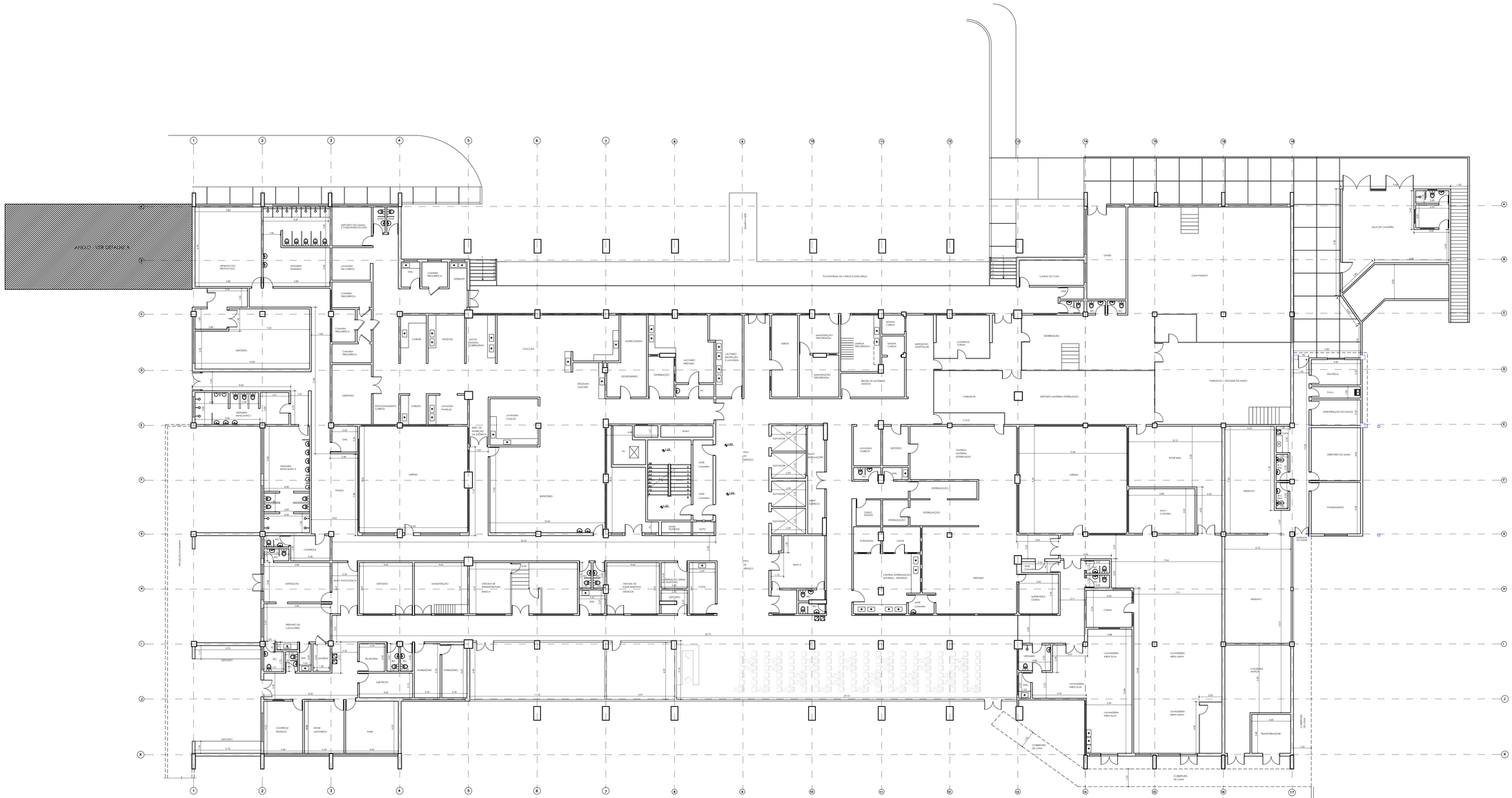

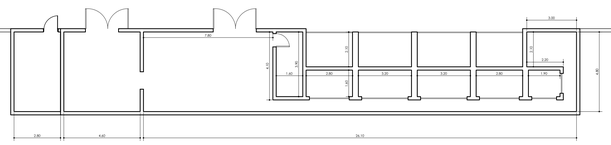

CABINE - DETALHE

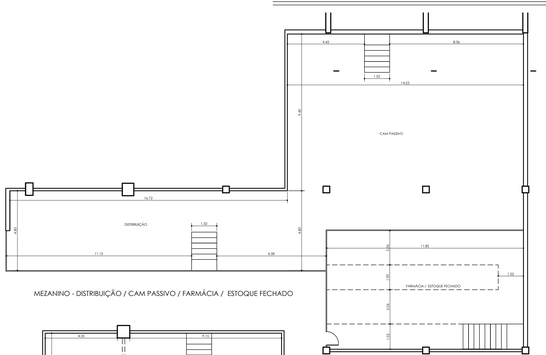

MEZANINO - DISTRIBUIÇÃO / CAM PASSIVO / FARMÁCIA / ESTOQUE FECHADO

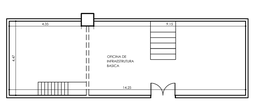

MEZANINO - OFICINA DE INFRAESTRUTURA BÁSICA

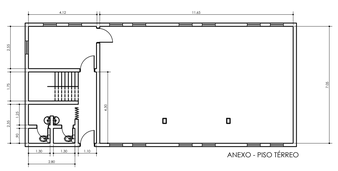

ANEXO - PISO TÉRREO

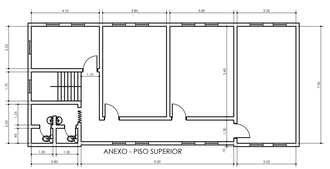

ANEXO - PISO SUPERIOR

ANEXO - DETALHE A

REV.	DESCRIÇÃO	RESPONSÁVEL	DATA

Secretaria de Estado da Saúde

GOVERNO DO ESTADO SÃO PAULO

NOTAS

1. CONFERIR MEDIDAS NO LOCAL

GRUPO TÉCNICO DE EDIFICAÇÕES

Av. Dr. Enéas Carvalho de Aguiar, nº.188, 3ºandar
São Paulo-SP Cep 05403-000
Tel. (11)3066 8420 Fax (11)3066 8482

CREA-SP 0600168

ENGº YUKIO KITAMURA

Arq. ROBERTO MIGUEL

Arq. KYOKO OSADA NISHIMURA

OBRA: HOSPITAL GERAL DE GUAIANASES

ENDEREÇO: AV.MIGUEL ACHIOLE DA FONSECA Nº1.092 –GUAIANASES

REFERÊNCIA: PLANTA 1º PAVIMENTO

EXISTENTE

CÓDIGO DO DESENHO: H–011

FOLHA: ARQ–02/07

ESCALA: 1:125

DATA: FEVEREIRO/2014

ARQUIVO: ARQ–01–EXISTENTE.DWG

DESENHO: FELIPE MARQUES