

VISTA  
VISTA DA RUA RUBENS ARRUDA  
ESCALA 1/125

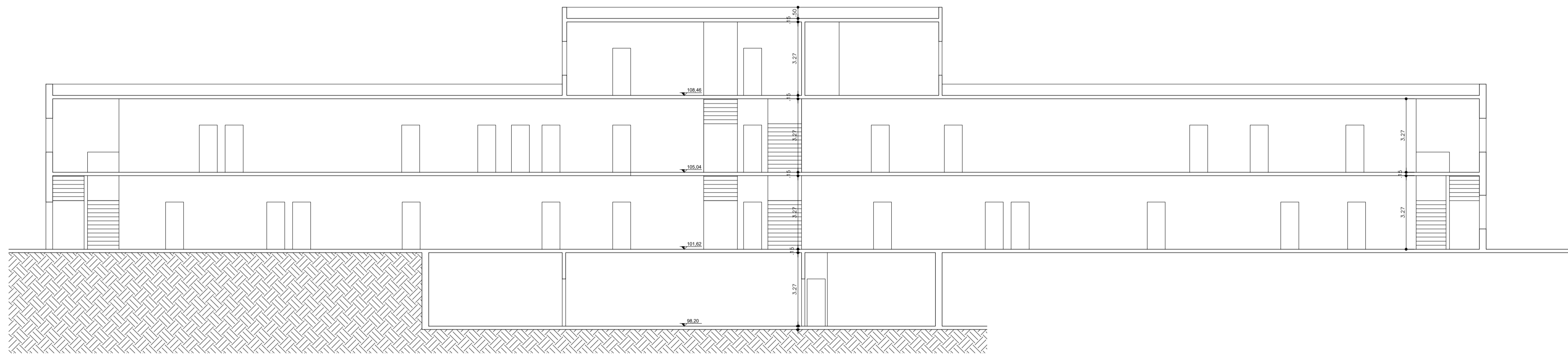

CORTE B-B  
INSTITUTO ADOLFO LUTZ  
ESCALA 1/125

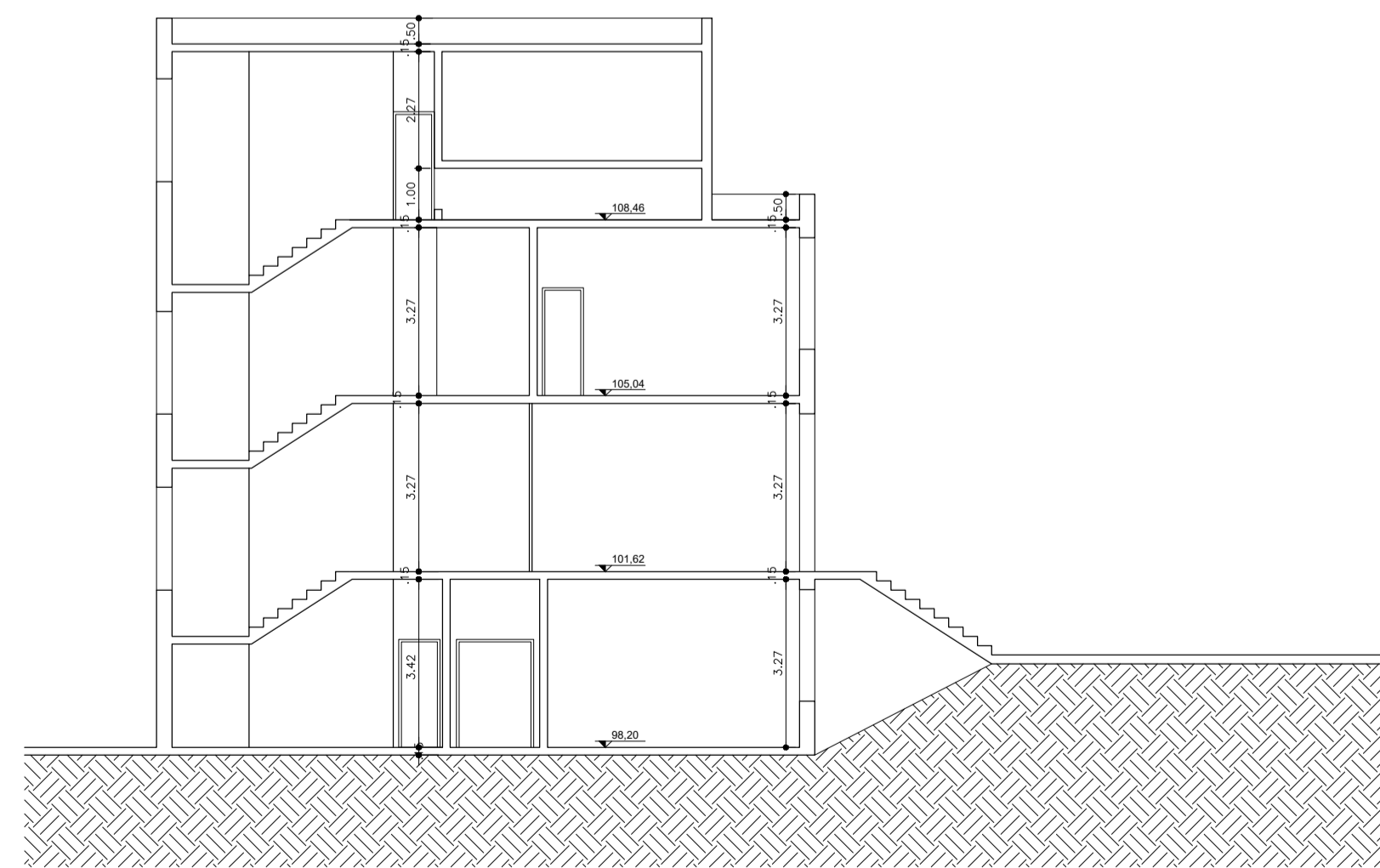

CORTE A-A  
INSTITUTO ADOLFO LUTZ  
ESCALA 1/125

<b>PROJETO COMPLETO</b> CORTE B-B, CORTE A-A E VISTA		FOLHA: <b>03/08</b>
REFERENCIA:	LEVANTAMENTO DE AREAS CONSTRUIDAS	
PROPRIETARIO:	INSTITUTO ADOLFO LUTZ, DRS BAURU	
DENOMINAÇÃO:	INSTITUTO ADOLFO LUTZ	
LOCAL:	EENDEREÇO: RUA QUINTINO DE BOCAIUA	
BAIRRO:	CENTRO	
MUNICIPIO:	CENTRO - S.P.	ESCALA: INDICADA
SITUAÇÃO(sem escala)	PROPRIETÁRIO/RESPONSÁVEL PELO USO: INSTITUTO ADOLFO LUTZ, DRS BAURU  RESPONSÁVEL TÉCNICO: ARGº OTHON FERNANDES DE OLIVEIRA E SILVA JR. CAU - A85055-1	
VER FOLHA 01/08		
QUADRO DE ÁREAS		
VER FOLHA 01/08		