

CLÍNICA FEMININA
PAVIMENTO TERREO

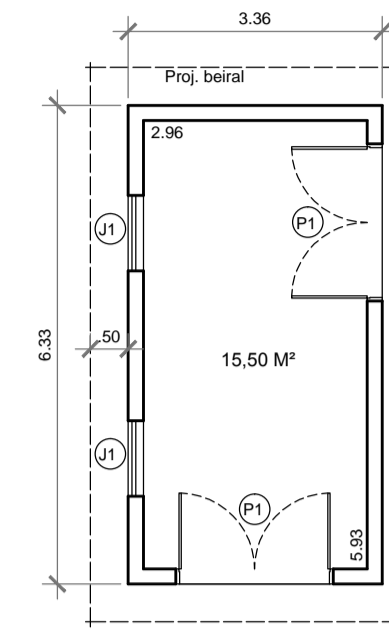

EXPURGO

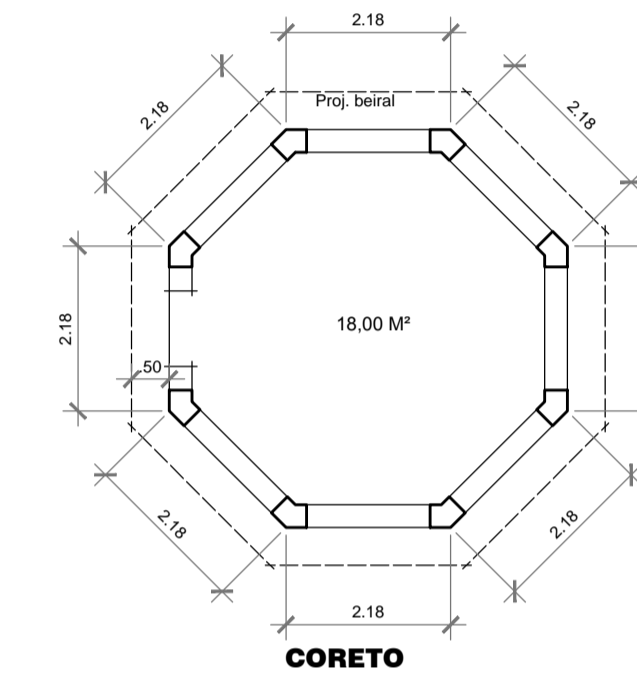

CORETO

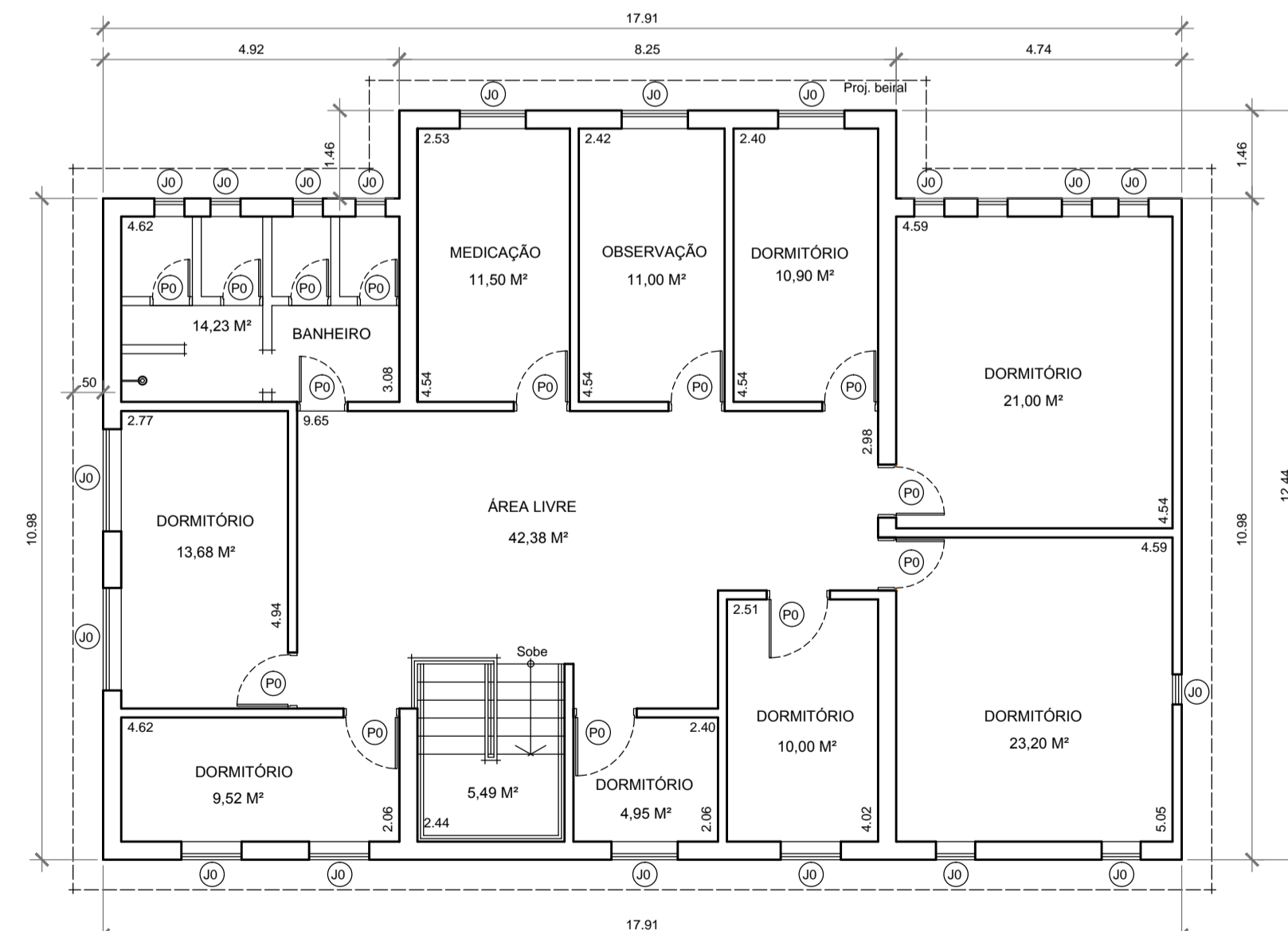

CLÍNICA FEMININA
PAVIMENTO SUPERIOR

TABELA VÁOS

| VÁOS | LARGURA | ALTURA |
|------|---------|--------|
| P1 | 0.80 | 2.10 |
| P2 | 0.90 | 2.10 |
| P3 | 0.60 | 2.10 |
| J1 | 1.11 | 1.60 |
| J2 | 0.86 | 0.66 |
| J3 | 1.88 | 0.84 |
| J4 | 1.38 | 1.00 |
| J5 | 0.96 | 1.00 |
| J6 | 1.62 | 1.61 |
| J7 | 1.18 | 1.18 |
| J8 | 1.00 | 0.80 |
| J9 | 0.36 | 0.56 |

| REV. | DESCRIÇÃO | RESPONSÁVEL | DATA |
|------|-----------------|-------------|------------|
| 00 | EMISSÃO INICIAL | | 29.05.2018 |

SECRETARIA DE ESTADO DA SAÚDE



GRUPO TÉCNICO DE EDIFICAÇÕES

Av. Dr. Enéas de Carvalho Aguiar, nº.188, 3º andar
São Paulo-SP Cep: 05403-000
Tel. (11)3066 8420 Fax (11)3066 8482

DIRETOR DO S/C:
ARO. ADHEMAR DIZZIOLI FERNANDES
PROFESSOR DO PROJETO:
ENG. ALEXSANDRO R. DA SILVA

UNIDADE: **CAISM - PHILIPPE PINEL**
LOCAL: **Av. Raimundo P. de Magalhães, 5.214 - Pirituba - São Paulo/SP**
REFERÊNCIA: **CLÍNICA FEMININA**
PROJETO DE ARQUITETURA
PROJETO DE ARQUITETURA
CÓDIGO DO PROJETO: **H-042-CAISMPP** FOLHA: **01/01**
ÁREA: **620M²** ESCALA: **S/C** DATA: **25/05/2018**
ARQUITETO: **CAISM-PINEL*CLÍNICA-FEMININA*** COLABORADORES: