

TABELA DE ACABAMENTOS

PISO

 PISO CERÂMICO 0,17 X 0,17 - Vermelho

 PISO TACO DE MADEIRA 0,7 x 0,21

 PISO GRANITO 0,68 X 0,68



TABELA DE CAIXILHOS		
CÓDIGO	DIMENSÃO	TIPO
CF01	0,90X0,70X2,05 m	BASCULANTE/FIXO
CF02	2,17x1,40x1,02 m	JANELA CORRER

LEGENDA DE PAREDES	
	PAREDE DE ALVENARIA
	PAREDE DIVISÓRIA EXISTENTE

01 LEVANTAMENTO CADASTRAL

ARQUITETURA

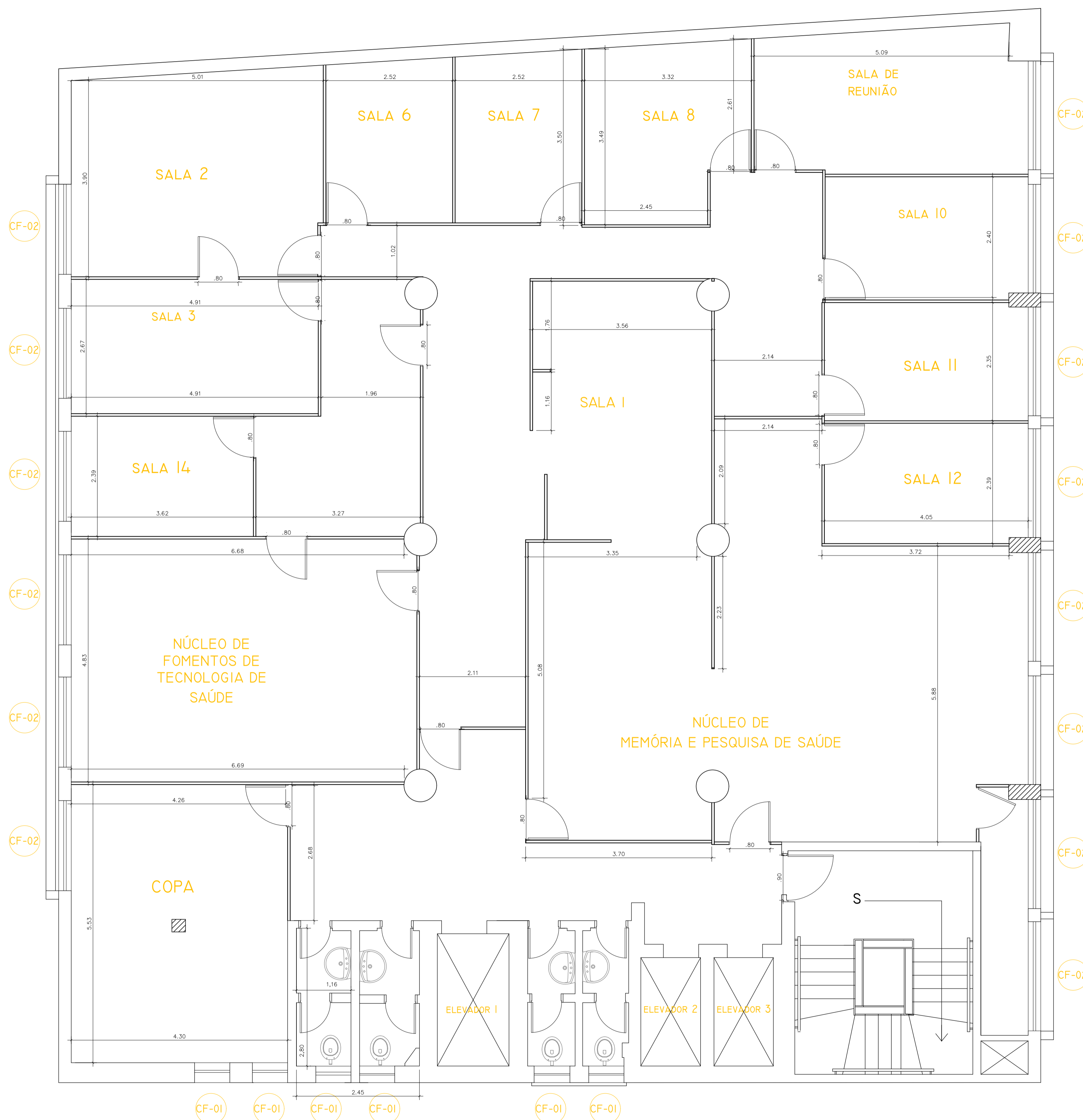
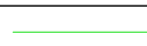
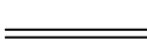

SECRETARIA DE ESTADO DA SAÚDE-SUS/SP

GRUPO TÉCNICO DE EDIFICAÇÕES
 Rua: Santos Dumont, nº 188, 3º andar
 São Paulo/SP Cep 05403-000
 Tel: (11)3066 8420 Fax (11)3066 8482
 Diretor de E.T.E. Arq. MARIA CRISTINA DE OLIVEIRA JÖTTEN
 Atualizado em 2010

UNIDADE INSTITUTO DE SAÚDE
 LOCAL RUA: SANTO ANTONIO Nº 590
 REFERÊNCIA
 2º PAVIMENTO
 CONDIÇÃO DE PROJETO: LC-009 LC-005
 DATA: 2.9.34.75 m2 ESCALA: 1:50 DATA: FEV/2010
 PROJETO: LC_009_005_LEVANTAMENTO CADASTRAL
 DIRETOR DE PROJETO: DIRETOR DE PROJETO DE EDIFICAÇÃO