

NOTAS

- OS EQUIPAMENTOS CONSIDERADOS COMO EXISTENTES NÃO FORAM TESTADOS, PORTANTO, DEVERÃO SER VERIFICADOS SUAS CONDIÇÕES DE FUNCIONAMENTO.
- SOAMENTE AS INSTALAÇÕES APARENTES SÃO REPRESENTADAS EM PROJETO, NÃO FORAM VERIFICADAS INSTALAÇÕES ENTERRADAS OU SOBRE FORRO.
- TODAS AS PORTAS DE FUGA LOCALIZADAS EM CORREDORES E BOTA DE FUGA, FICARÃO ABERTAS COM ELÉTRONIA INTERLIGADA COM O SISTEMA DE ALARME DE EMERGÊNCIA.
- PARA AS LUMINÁRIAS DE EMERGÊNCIA NOVAS, SERÁ PREVISTO CIRCUITO DEDICADO COM ELÉTRONIA NOVAS E DISJUNTOR DE IDENTIFICAÇÃO.

LEGENDA	
	EXTINTOR DE INCÊNDIO TIPO ÁGUA PRESSURIZADA CAPACIDADE 2-A-B = NOVO
	EXTINTOR DE INCÊNDIO TIPO PÓ QUÍMICO SECO CAPACIDADE 20-B-C = NOVO
	EXTINTOR DE INCÊNDIO TIPO DIÓXIDO DE CARBONO (CO2) CAPACIDADE 5-B-C = NOVO
	EXTINTOR DE INCÊNDIO TIPO ÁGUA PRESSURIZADA - EXISTENTE A RECARREGAR - CAPACIDADE 2-A
	EXTINTOR DE INCÊNDIO TIPO DIÓXIDO DE CARBONO (CO2) - EXISTENTE A RECARREGAR - CAPACIDADE 5-B-C
	EXTINTOR DE INCÊNDIO TIPO PÓ ABC - EXISTENTE A RECARREGAR CAPACIDADE 2-A : 20-B-C
	EXTINTOR DE INCÊNDIO TIPO PÓ ABC - EXISTENTE A RECARREGAR CAPACIDADE 2-A : 20-B-C
	ABRIGO DE HIRANTE SIMPLES = NOVO
	AVISADOR SONORO = NOVO
	ACIONADOR MANUAL DO SISTEMA DE ALARME = NOVO
	LUMINÁRIA DE EMERGÊNCIA TIPO ACLARAMENTO = NOVO
	LUMINÁRIA DE EMERGÊNCIA TIPO BALIZAMENTO = NOVO
	CONJUNTO MOTOBOMBA DE INCÊNDIO = NOVO
	RESERVA DE INCÊNDIO = NOVO
	REGISTRO DE RECALQUE = NOVO

CÓDIGO	PLACA	DIMENSÕES (cm)	DESCRIÇÃO
		240/120 (L/H)	INDICAÇÃO DO SENTIDO DE UMA SAÍDA DE EMERGÊNCIA
		240/120 (L/H)	ACESSO A UMA SAÍDA DE EMERGÊNCIA
	<b>SAÍDA</b>	240/120 (L/H)	INDICAÇÃO DE SAÍDA DE EMERGÊNCIA
		L=150	INDICAÇÃO DO LOCAL DE INSTALAÇÃO DO ALARME DE INCÊNDIO
		100/150 (L/H)	PONTO DE ACIONAMENTO DE ALARME DE INCÊNDIO
		L=150	INDICAÇÃO DA POSIÇÃO DOS EXTINTORES DE INCÊNDIO
		L=150	INDICAÇÃO DA LOCALIZAÇÃO DE HIDRANTE
		L=700 (VERMELHO) L=150 (AMARELO)	SINALIZAÇÃO DE SOLO PARA EQUIPAMENTOS DE COMBATE A INCÊNDIO PARA EVITAR A OBSTRUÇÃO
		L=150	CUIDADO, RISCO DE EXPLOÇÃO
		L=150	CUIDADO, RISCO DE CHOQUE ELÉTRICO
		Ø=150	PROIBIDO FUMAR

NOMENCLATURA

X = CÍRCULO DA PLACA  
Y = DIMENSÃO DE CADA PLACA  
L = LARGURA DA PLACA EM MILÍMETROS  
H = ALTURA DA PLACA EM MILÍMETROS  
Ø = DIÂMETRO DA PLACA EM MILÍMETROS

SINALIZAÇÃO DE EMERGÊNCIA	
	ACIONADOR MANUAL DE BOMBA DE INCÊNDIO
	HIDRANTE DE INCÊNDIO
	ABRIGO DE MANGUEIRA DE HIDRANTE
	EXTINTORES DE INCÊNDIO
	SINALIZAÇÃO DE PISO
SINALIZAÇÃO DE ORIENTAÇÃO E SALVAMENTO	
	ROTA DE FUGA
	SAÍDA DE EMERGÊNCIA

SEM ESCALA

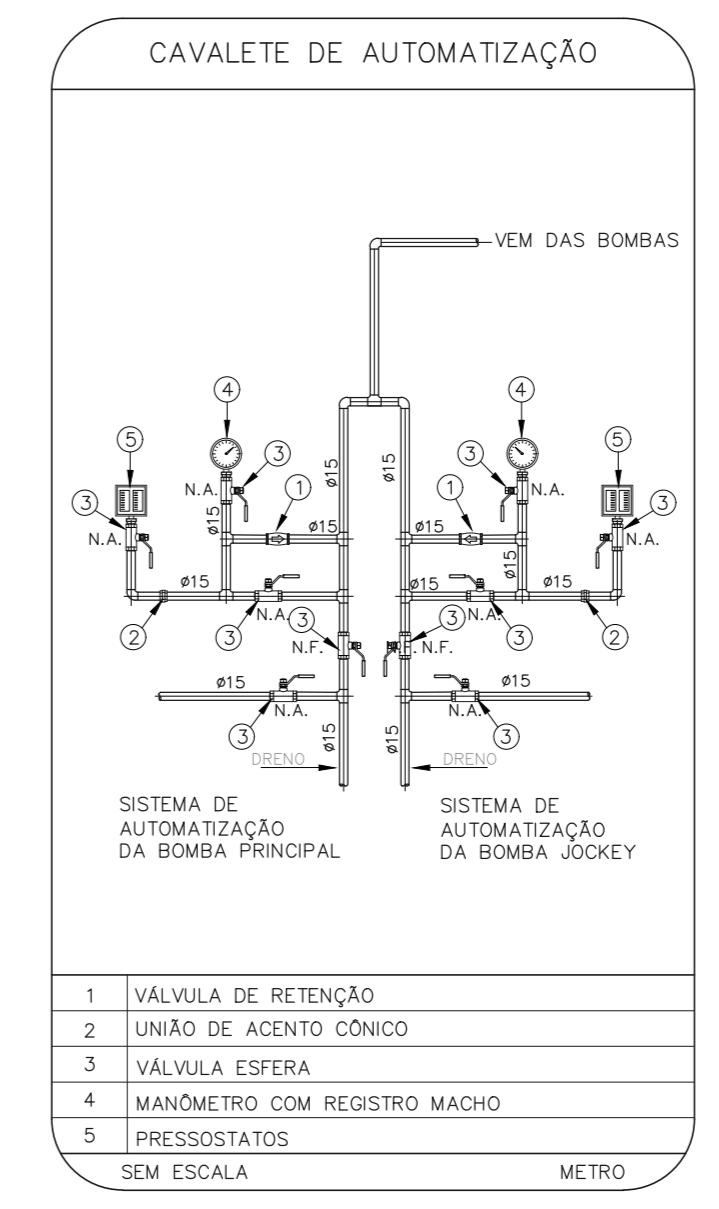

1 SND - COZINHA  
PROJETO BÁSICO DOS SISTEMAS DE INCÊNDIO  
PLANTA BAIXA - TERREO

ESCALA 1:100  
METRO

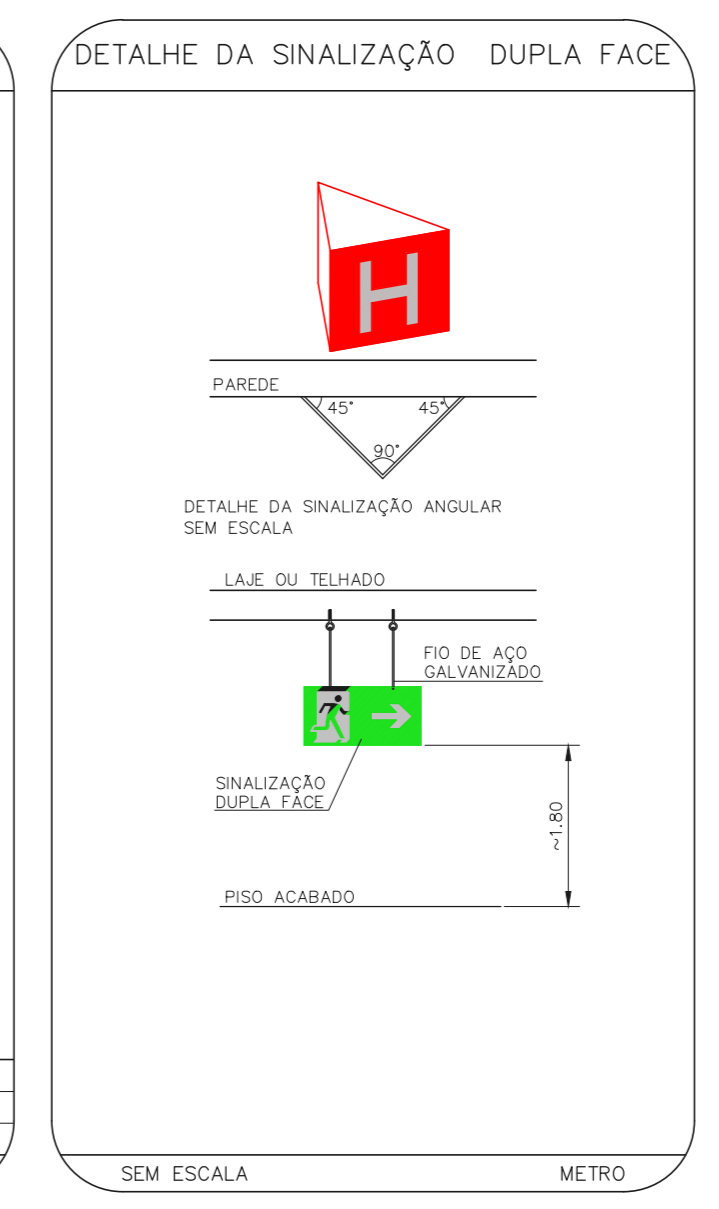
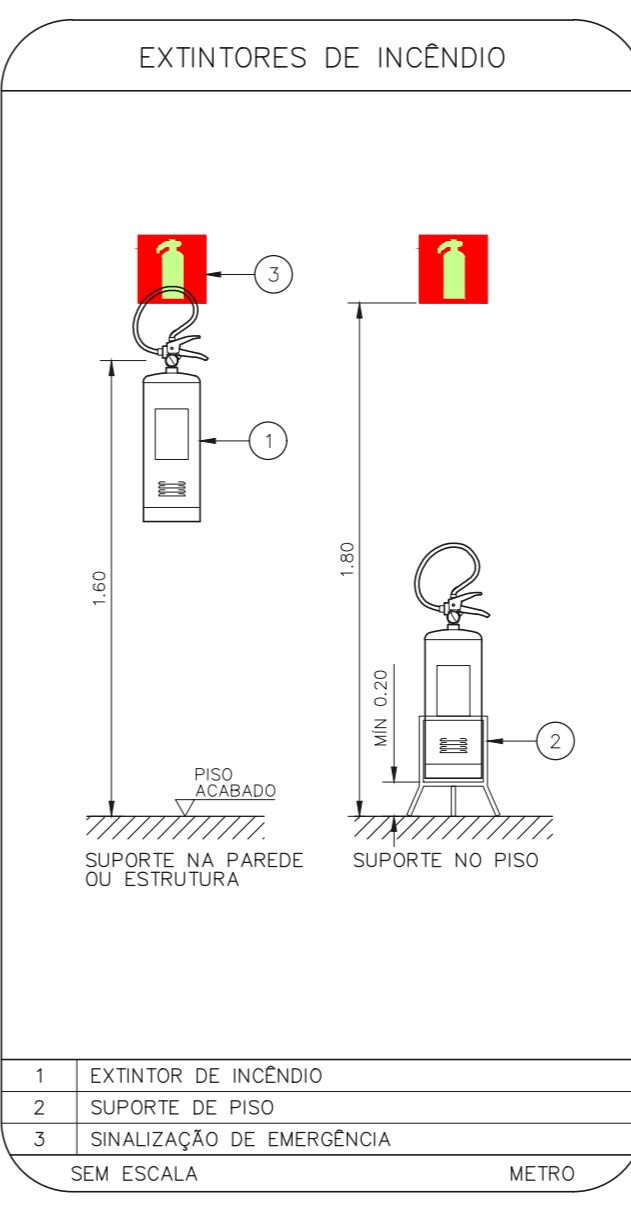
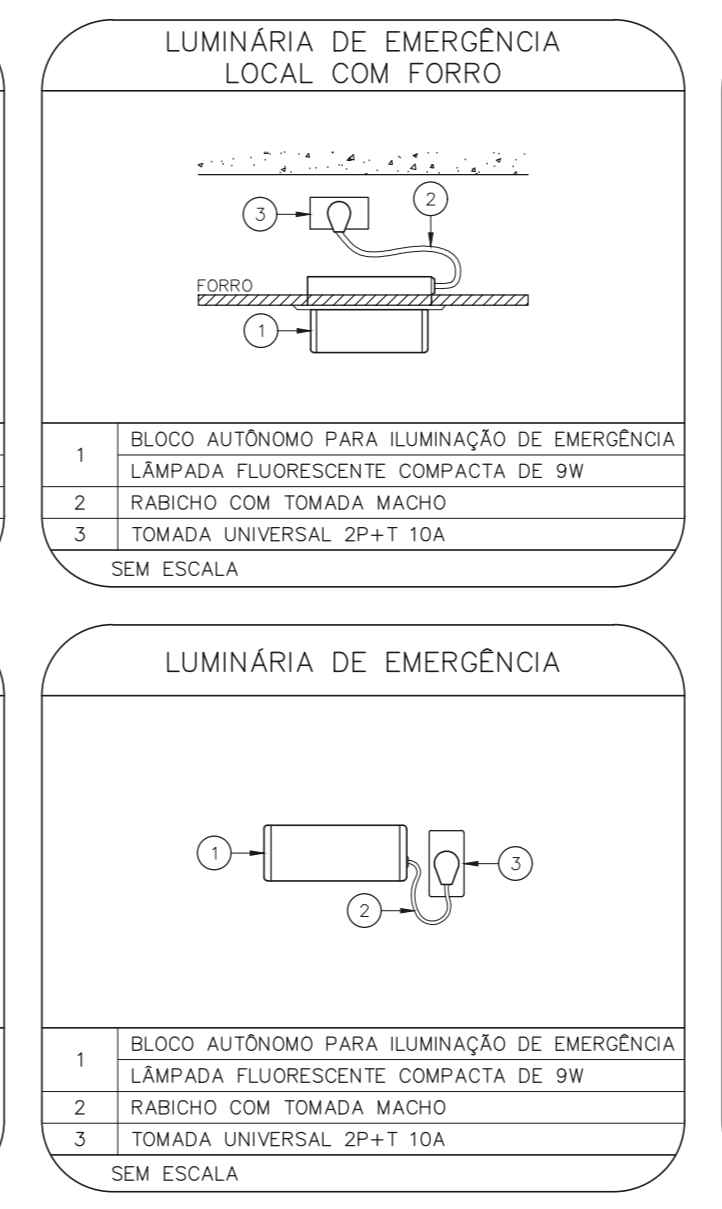
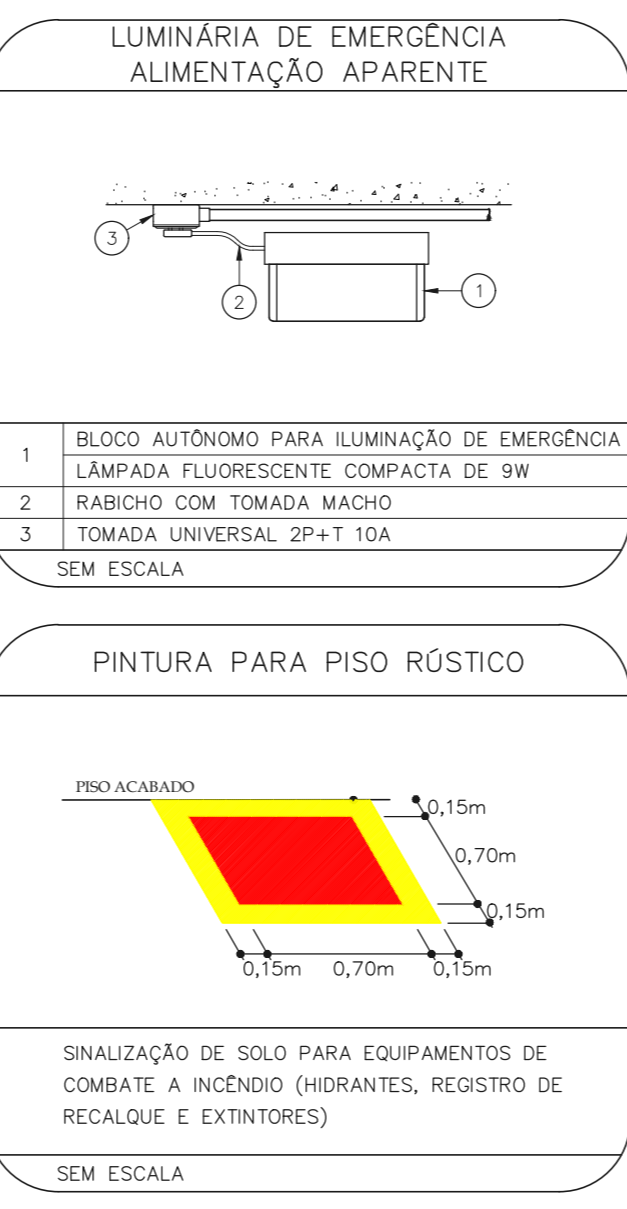
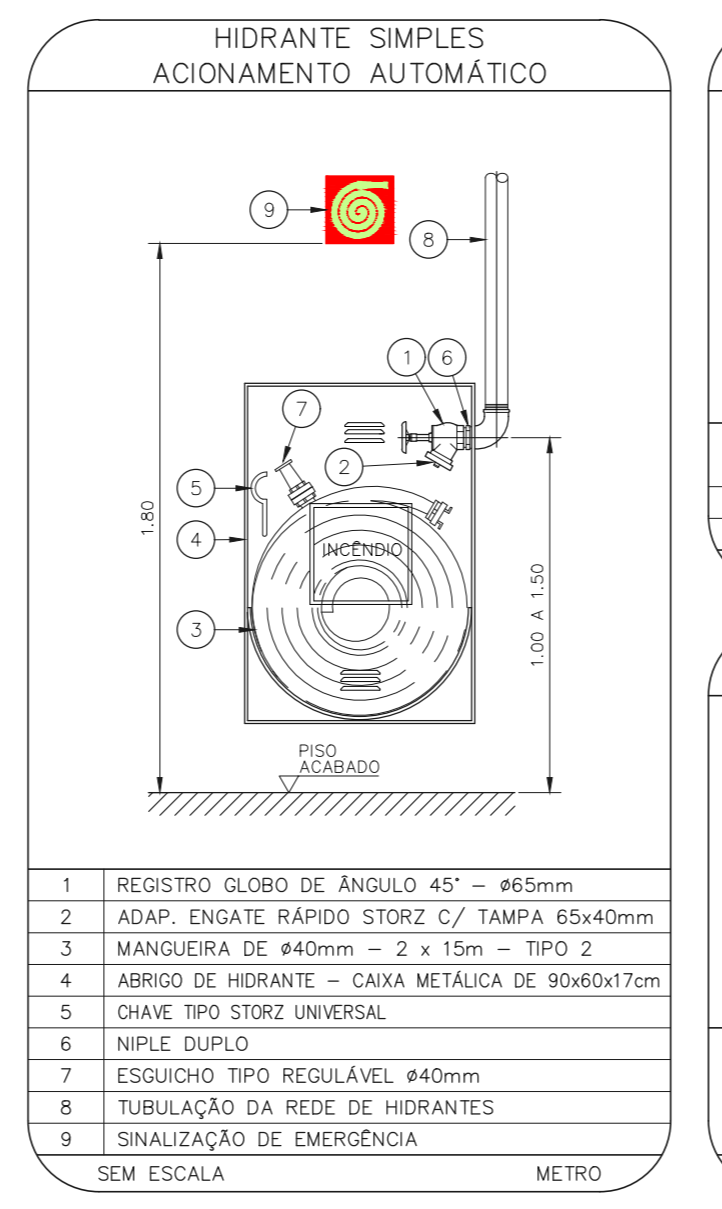
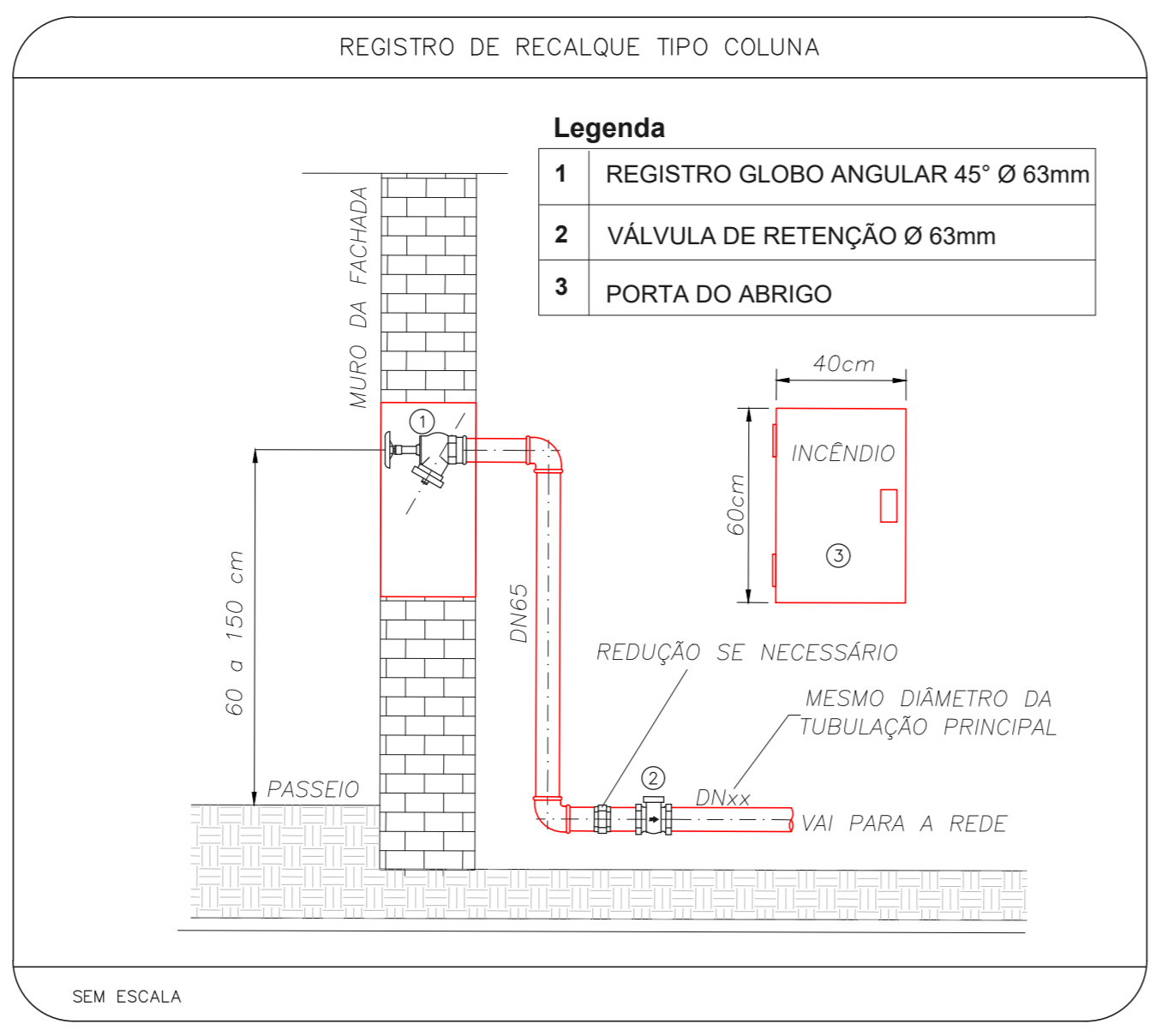
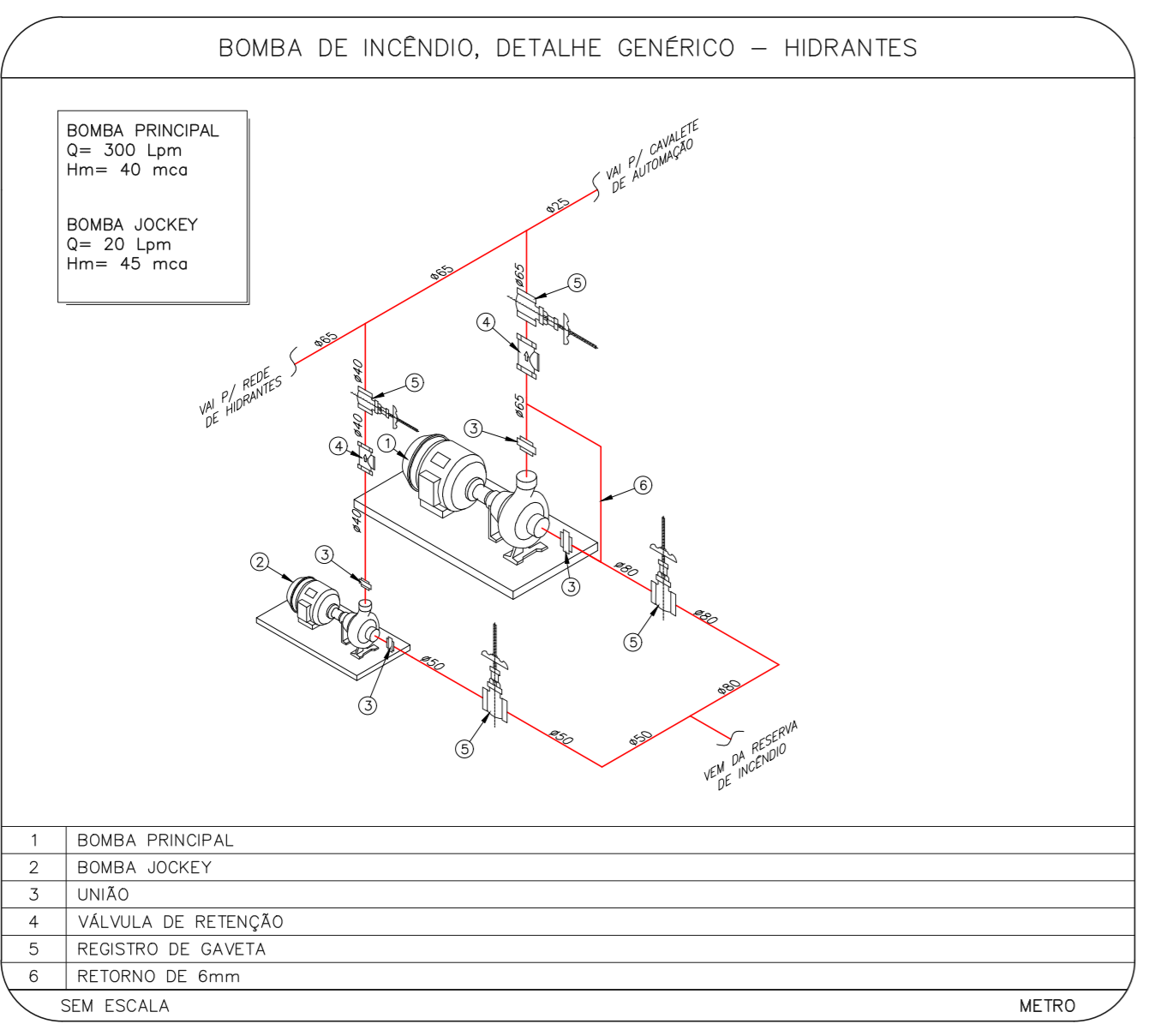

- NOTAS
1. MEDIDAS EM METRO EXCETO ONDE INDICADO
  2. CONSERVAR MEDIDAS NO LOCAL
  3. ADEQUAÇÕES CONFORME RELATÓRIO TÉCNICO E NECESSIDADES ADICIONAIS
  - 4.
  - 5.
  - 6.
  - 7.
  - 8.
  - 9.

NOTAS SOBRE PINTURAS E REVESTIMENTOS:

- TODOS OS AMBIENTES COM DETECTOR DE FUMAÇA DEVEM TER NOVA PINTURA NO TETO E, ONDE HOUVER, RECOMPOSIÇÃO DE FORRO.

- ONDE HOUVER INSTALAÇÃO DE SINALIZADORES E/OU ACIONADORES DO SISTEMA DE ALARME E DETECÇÃO DE INCÊNDIO, INSTALAÇÃO DE HIDRANTES OU EQUIPAMENTOS E/OU BOMBAS OVES, SERE SER CONSIDERADA A PINTURA DE TODO O AMBIENTE E, SE HOUVER, RECOMPOSIÇÃO DOS REVESTIMENTOS NO MESMO PADRÃO DO EXISTENTE.

MHA Engenharia Ltda	AVULSO DE PROJETO	PROJETO RECEBIDO EM
	<input type="checkbox"/> LIBERADO	PROJETO APROVADO EM
	<input type="checkbox"/> LIBERADO COM RESTRIÇÃO	
	<input type="checkbox"/> NÃO LIBERADO	
	RESPONSÁVEL TÉCNICO	
02 ATENDIMENTO A COMENTÁRIOS	PV	29/09/21
01 INSERÇÃO CONJUNTO MOTOBOMBA DE INCÊNDIO	PV	08/07/21
00 EMISSÃO INICIAL	FD	29/06/21
REV. DESCRIÇÃO	RESPONSÁVEL	DATA

SÃO PAULO Secretaria de Estado

GRUPO TÉCNICO DE EDIFICAÇÕES

Projeto Básico dos Sistemas de Incêndio

PREVENÇÃO E COMBATE A INCÊNDIO

U114

114

Av. Dr. Eriberto Correia de Aguiar, nº 100, 3º andar  
São Paulo-SP Cep: 04033-000

44.480 INDICADA 03/11/2021

200311-P01-U11-114-SND-COZ-02.DWG

Projeto: Eng.º YURI KITAMURA  
CAMILA CHINGOTTI