

**EDIFICAÇÃO 11
CRECHE**
CORTE A-A
ESCALA 1:125

**EDIFICAÇÃO 09
(FÁRMACIA E LAVANDERIA)**

CONTROLE DE MATERIAIS DE ACABAMENTO
CONFORME ANEXO "B" DA IT 10/2011

| | | |
|------------------------|-------------------------|-----------------|
| PISO | ACABAMENTO REVESTIMENTO | CLASSE I E II-A |
| PAREDE | ACABAMENTO REVESTIMENTO | CLASSE II-A |
| TETO E FORRO COBERTURA | ACABAMENTO REVESTIMENTO | CLASSE I E II-A |

EDIFICAÇÃO COBERTA POR PROTEÇÃO DE HIDRANTES E SISTEMA DE ALARME DA EDIFICAÇÃO 10 (ARQUIVO MORTO) E EDIFICAÇÃO 09 (FÁRMACIA E LAVANDERIA)
HIDRANTES 020 E 021 VER FOLHA 17/20

ACESSO A EDIFICAÇÃO 10 (ARQUIVO MORTO)

**EDIFICAÇÃO 11
CRECHE**
PAVIMENTO TÉRREO
ESCALA 1:100

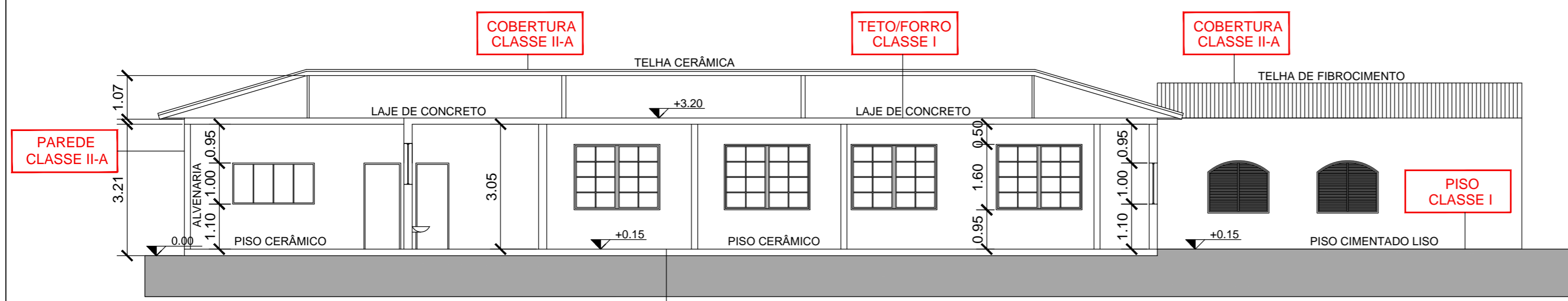

**EDIFICAÇÃO 11
CRECHE**
CORTE B-B
ESCALA 1:100

GPS ENGENHARIA AMBIENTAL E SEG. DO TRABALHO
AVENIDA JAPÃO, Nº 1941, VILA BRASILEIRA - MOGI DAS CRUZES - SP
TEL: (11) 3374-1044

ASSUNTO: PROJETO TÉCNICO DE PREVENÇÃO E COMBATE A INCÊNDIO
EDIFICAÇÃO 11: TÉRREO E CORTES

ENDEREÇO: AVENIDA CELSO GARCIA, 2.477
BELÉM, SÃO PAULO/SP

PROP/RESP. PELO USO: HOSPITAL MATERNIDADE LEONOR
MENDES DE BARROS

FOLHA: 19/20

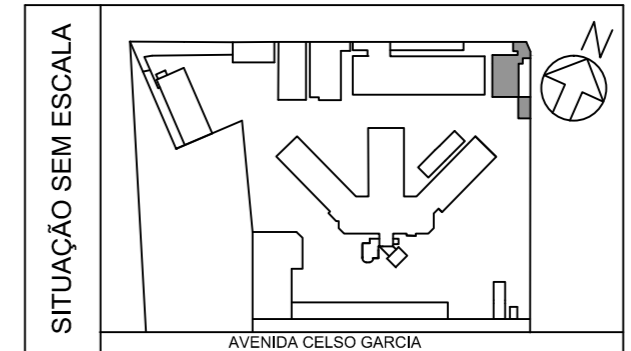

PROPRIETÁRIO/RESPONSÁVEL PELO USO
HOSPITAL MATERNIDADE LEONOR
MENDES DE BARROS

RESPONSÁVEL TÉCNICO:
RAFAEL ORTIZ
ENGENHEIRO QUÍMICO E DE SEGURANÇA DO TRABALHO
CREA Nº 5062189792
ART Nº 28027230172856472

QUADRO DE ÁREAS (m²)

| | |
|-----------------------|--------|
| TÉRREO | 372,52 |
| ÁREA TOTAL CONSTRUÍDA | 372,52 |

DATA: JANEIRO/2018

CARIMBO CORPO DE BOMBEIROS