

### EDIFICAÇÃO 07 ALMOXARIFADO

1º ANDAR  
ESCALA 1:100

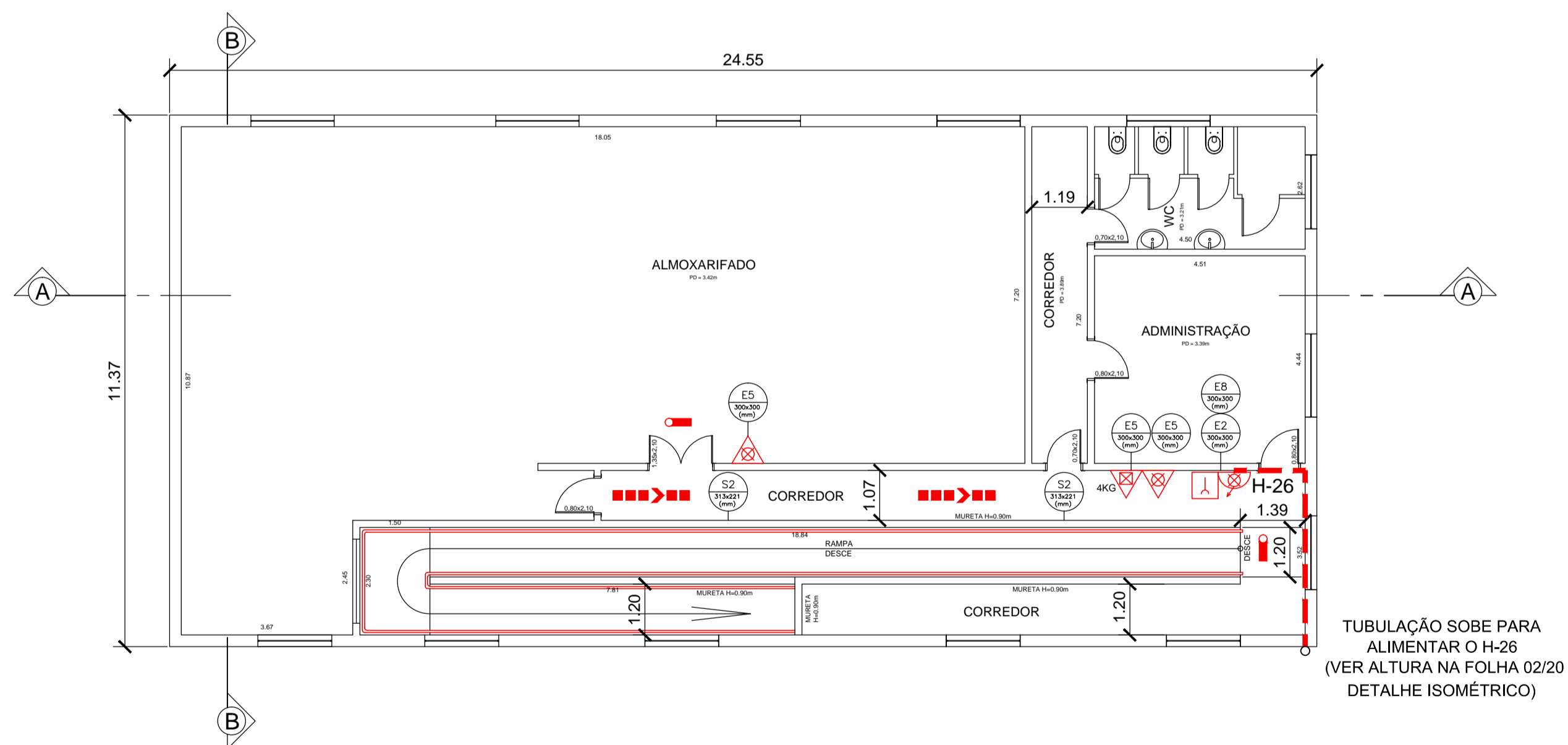

### EDIFICAÇÃO 07 ALMOXARIFADO

TÉRREO  
ESCALA 1:100

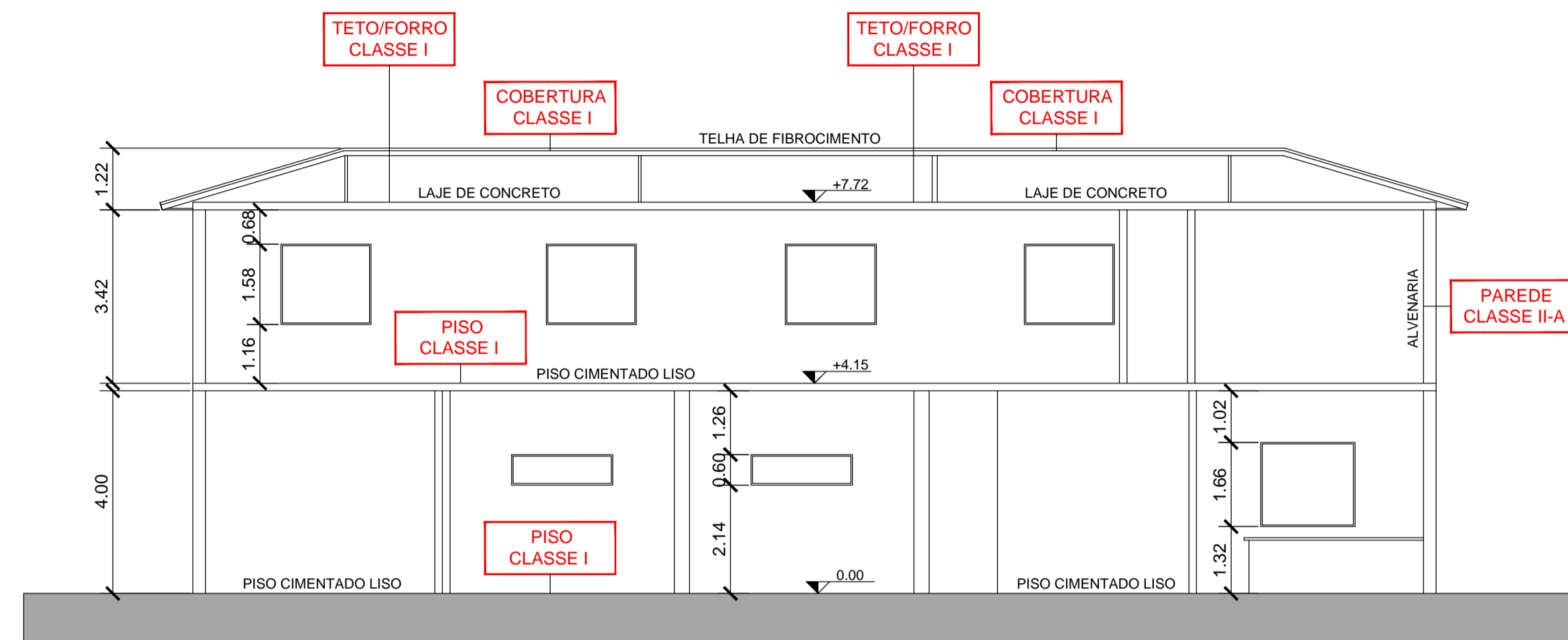

### EDIFICAÇÃO 07 ALMOXARIFADO CORTE A-A ESCALA 1:100

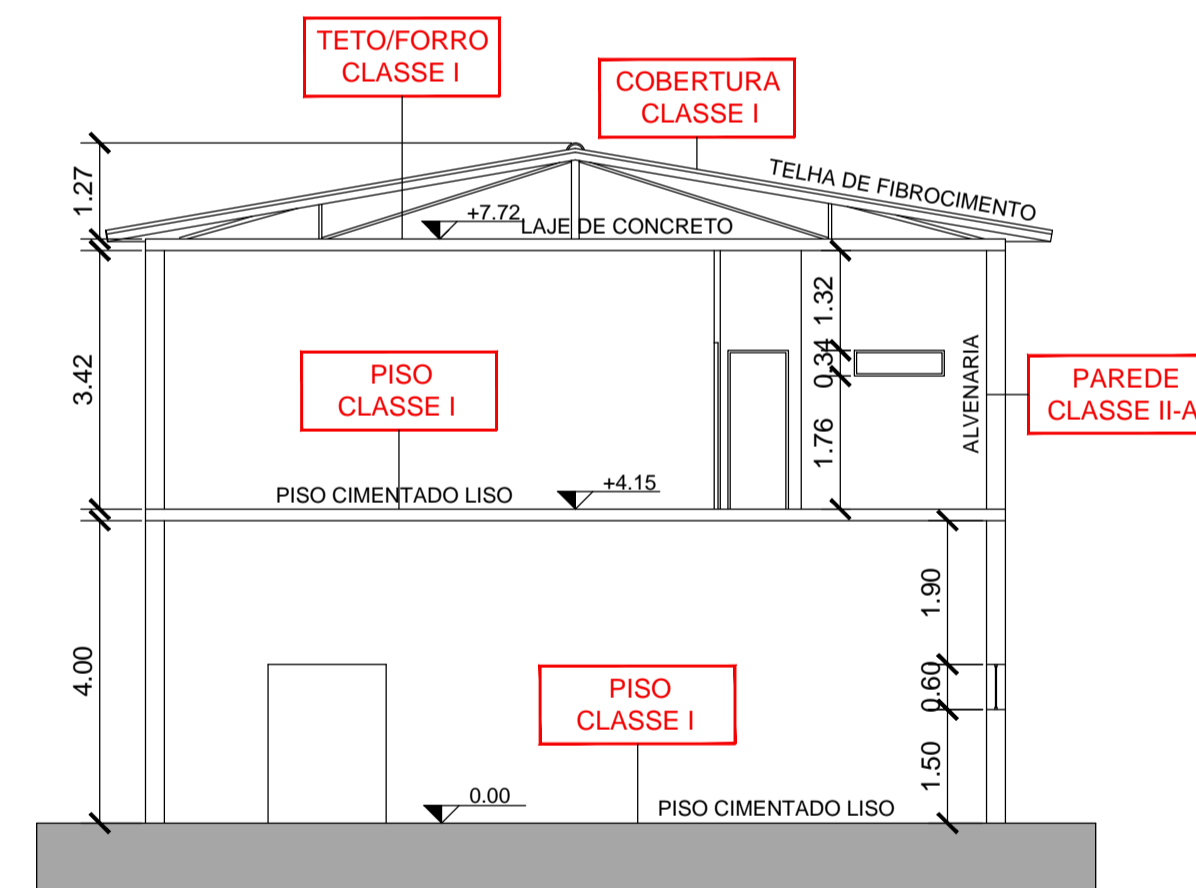

### EDIFICAÇÃO 07 ALMOXARIFADO CORTE B-B ESCALA 1:100

CONTROLE DE MATERIAIS DE ACABAMENTO CONFORME ANEXO "B" DA IT 10/2011		
PISO	ACABAMENTO REVESTIMENTO	CLASSE I
PAREDE	ACABAMENTO REVESTIMENTO	CLASSE II-A
TETO E FORRO COBERTURA	ACABAMENTO REVESTIMENTO	CLASSE I

**GPS ENGENHARIA AMBIENTAL E SEG. DO TRABALHO**  
AVENIDA JAPÃO, Nº 1941, VILA BRASILEIRA - MOGI DAS CRUZES - SP  
TEL: (11) 3374-1044

ASSUNTO: PROJETO TÉCNICO DE PREVENÇÃO E COMBATE A INCÊNDIO  
EDIFICAÇÃO 07: TÉRREO, 1º ANDAR E CORTES

ENDEREÇO: AVENIDA CELSO GARCIA, 2.477  
BELÉM, SÃO PAULO/SP

PROP/RESP. PELO USO: HOSPITAL MATERNIDADE LEONOR  
MENDES DE BARROS

FOLHA: 15/20

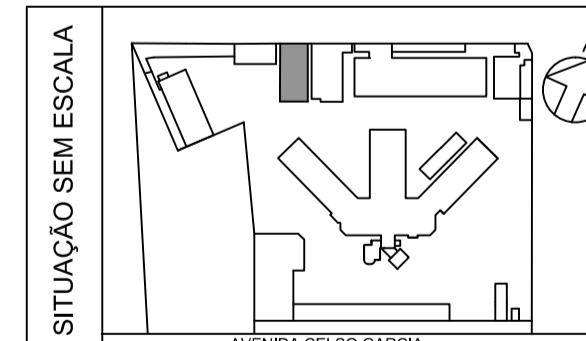

QUADRO DE ÁREAS (m²)	
TÉRREO	279,13
PAVIMENTO SUPERIOR	279,13
ÁREA TOTAL CONSTRUÍDA	558,26

PROPRIETÁRIO/RESPONSÁVEL PELO USO  
HOSPITAL MATERNIDADE LEONOR  
MENDES DE BARROS

RESPONSÁVEL TÉCNICO:  
RAFAEL ORTIZ  
ENGENHEIRO QUÍMICO E DE SEGURANÇA DO TRABALHO  
CREA Nº 50621819/2  
ART Nº 2007230172856472

DATA: JANEIRO/2018

CARIMBO CORPO DE BOMBEIROS