



PLANTA DE LOCAÇÃO  
ESC: 1:50

ESTACAS	COMPR. ESTACAS (m)	DIAM DA ESTACA (cm)	NÚMERO DE ESTACAS	VOL. DO FLUTE POR (m³/m)	ARM. LONGITUDINAL CA-50A			ARM. TRANSVERSAL CA-60 HELICOIDAL			QUANT. / VOLUME ESTACAS					
					BITOLA (mm)	POS.	Nº	COMPR. UNIT (mm)	TOTAL (m)	BITOLA (mm)	POS.	Nº	COMPR. MEDIO (mm)	COMPR. TOT. (m)	VOLUME (m³)	
E01 A E24	10,0	32	24	0,080	12,5	N1	5	3,00	360,00	5,0	N2	12	0,72	207,36	240,00	19,20
TOTAL			24					TOTAL	360,00			TOTAL	207,36	240,00	19,20	

AÇO	Ø (mm)	COMPR. TOTAL (m)	PESO UNIT. (kg/m)	PESO TOTAL (kg)
CA-60	5,0	360,00	0,154	55,44
CA-50A	12,5	207,36	0,363	75,27
TOTAL				130,71

ESPECIFICAÇÕES DO CONCRETO PARA AS ESTACAS

- Fck ≥ 20 MPa
- SLUMP: 8 +/- 1 BRITA 1
- CONSUMO MÍNIMO DE CIMENTO = 400 kg/m³ QUANDO VIRADO NA OBRA COM BETONEIRA, COM CONTROLE DO VOLUME DOS AGREGADOS

DETALHE TÍPICO DAS ESTACAS TIPO STRAUSS Ø 32 cm (24x)

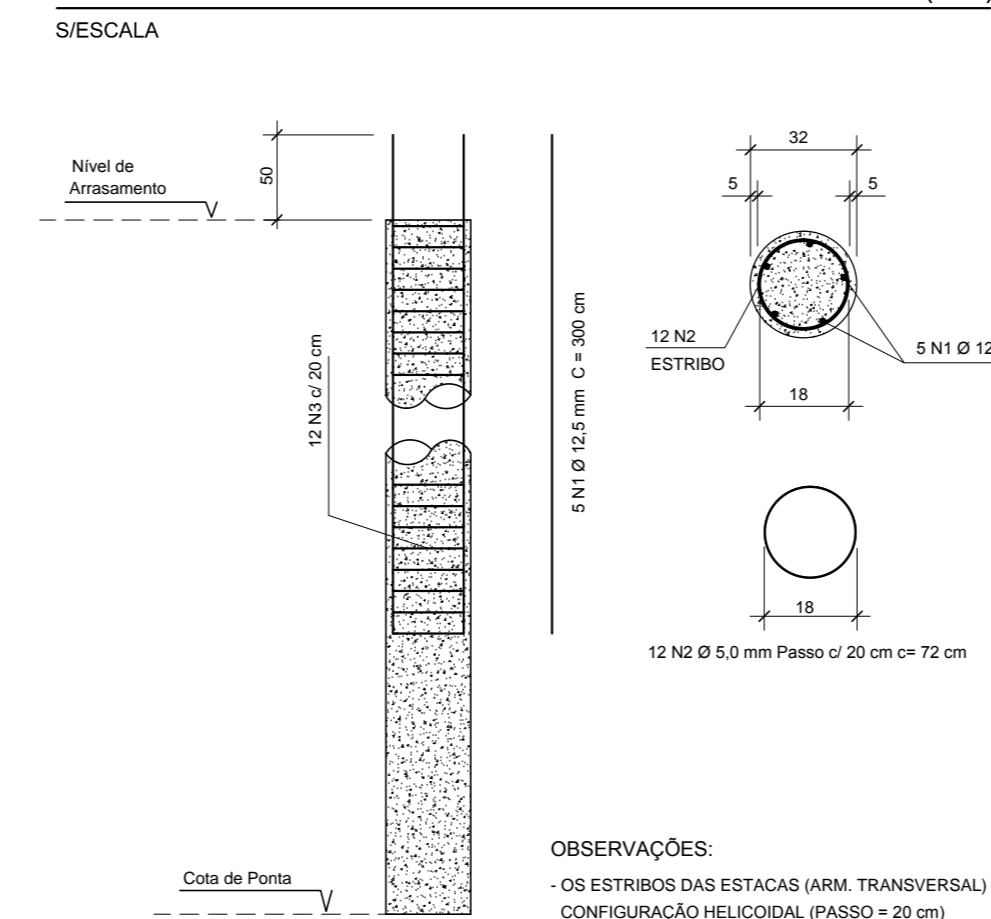

DETALHE P/ PREPARO DO BLOCO DE COROAMENTO

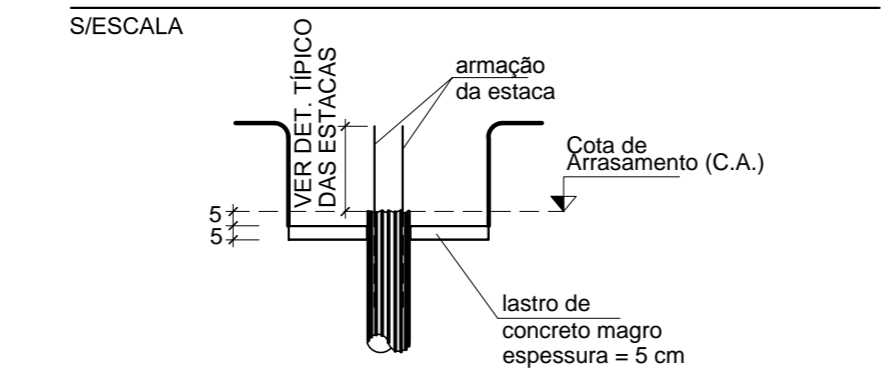

DETALHE P/ PREPARO DA CABEÇA DAS ESTACAS

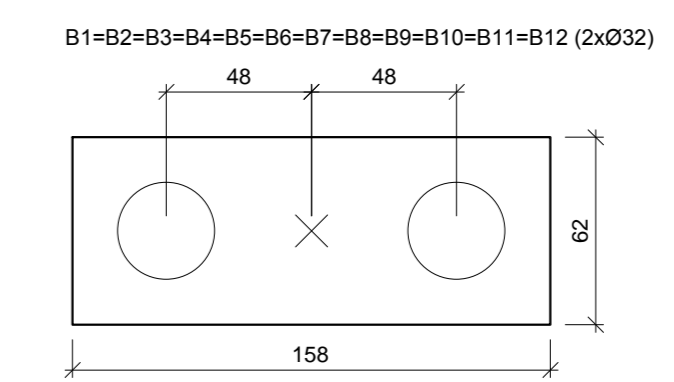
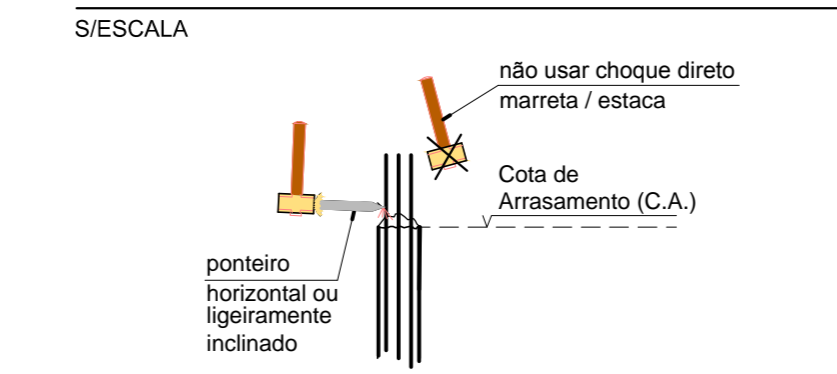

LEGENDA DOS BLOCOS  
ESC: 1:25

LEGENDA

- CA. = COTA DE ARRASAMENTO
- = NÍVEL
- ESTACAS TIPO STRAUSS Ø 32cm C=8.0m = PIQUETE VERMELHO

RESUMO DAS ESTACAS

24 ESTACAS STRAUSS Ø 32,0 cm COM COMPRIMENTO 9,0m PARA ATÉ 15,0 m.

DOCUMENTOS DE REFERÊNCIA

- PROJETO DE ARQUITETURA FORNECIDO PELO CLIENTE;
- NORMA BRASILEIRA DE FUNDAMENTOS NBR-6122;
- RELATÓRIO DE SONDAAGEM DA REFOR SONDAGEM E FUNDAMENTOS;
- NORMA BRASILEIRA DE CARREGAMENTOS NBR-6120;
- PROJETOS E EXECUÇÃO DE OBRAS DE CONCRETO ARMADO NBR-6118;
- PROJETO E EXECUÇÃO DE FUNDAMENTOS NBR-5178.

NOTAS

- A LOCAÇÃO DA OBRA DEVERÁ SER FEITA PELO PROJETO ESTRUTURAL;
- AS FUNDAMENTOS DEVERÃO SER CENTRADAS NO CENTRO DE GRAVIDADE DE SEUS RESPECTIVOS PILARES;
- CONFERIR MEDIDAS COM O PROJETO DE ARQUITETURA;
- ANTES DA EXECUÇÃO, ESTE PROJETO DEVERÁ SER VERIFICADO EM RELAÇÃO A ÚLTIMA REVISÃO DOS RESPECTIVOS ELEMENTOS DE REFERÊNCIA;
- ESTACAS TIPO STRAUSS COM COMPRIMENTO ESTIMADO CONFORME TABELA, CONFORME RELATÓRIO DE SONDAAGEM DA REFOR SONDAGEM E FUNDAMENTOS;
- COMPRIMENTO ESTIMADO DAS ESTACAS FOI DETERMINADO A PARTIR DA COTA DE ARRASAMENTO;
- MANter COBRIMENTO DA ARMADURA COM ESPACADOR PLÁSTICO;
- A TOLERÂNCIA PARA CRAVAÇÃO DAS ESTACAS É DE 10% DO DIÂMETRO DAS ESTACAS TANTO NO EIXO "X" COMO NO EIXO "Y";
- OS SERVIÇOS DE ESTACAMENTO DEVERÃO TER CONTROLE DE TODAS AS FASES DA EXECUÇÃO COM RELATÓRIO DETALHADO PARA CADA ESTACA;
- APLICAR TODA SUPERFÍCIE DE CONTATO PARA MAIOR ADERÊNCIA E REMOVER TODO CONCRETO CONTAMINADO DA CABEÇA DAS ESTACAS;
- AS ESTACAS DEVERÃO SER CONCRETADAS ATÉ O NÍVEL DO TERRENO;
- MEDIDAS EM CM E ELEVÇÕES EM CM, EXCETO ONDE INDICADO;
- QUANDO DA EXECUÇÃO DAS ESTACAS, AS COTAS DE APOIO DAS MESMAS DEVERÃO SER LIBERADAS POR ENGENHEIROS ESPECIALIZADOS OU CONSULTORIA.

EMISSÃO INICIAL	REVISÃO/DESCRIÇÃO	MÁRIO	17.07.2017
Nº		PROJETISTA	DATA

**ARCHITECH**  
Consultoria e Planejamento Ltda.

AUTOR DO PROJETO PROPRIETÁRIO RESP. TÉCNICO

PROJETO ESTRUTURAL

GRUPO TÉCNICO DE EDIFICAÇÕES  
DRS XVI - SOROCABA  
SOROCABA - SP  
LOCAÇÃO DAS ESTACAS

PROJETO EXECUTIVO DE ESTRUTURA

D-016/EST 01

Av. Dr. Edson de Carvalho Aguiar, nº 106, Jd. Maracanã, SOROCABA - SP, CEP: 13506-900  
Tel: (13) 3306-8420 Fax: (13) 3306-8422

PROJ. ELEV. 17/07/2017

PROJ. EXECUTIVO DE ESTRUTURA

PROJ. EXECUTIVO DE ESTRUTURA

PROJ. EXECUTIVO DE ESTRUTURA

ITEM  
ESP.  
C100  
C200  
C300  
C400  
C500  
C600  
C700  
C800  
C900  
C1000