

Elemento	AÇO	Quantidade (m)	Peso (kg)
CR100X70X3.0	DOBRADO	299.7	1763.3
L51X15X3X4.4	LAMINADO	139.1	662.2
2C90X40X3.0	DOBRADO	289.0	2179.1
<b>Total</b>			<b>4604.6</b>

COBERTURA METÁLICA TERCEIRIZAÇÃO - MANUTENÇÃO  
ESCALA 1:50

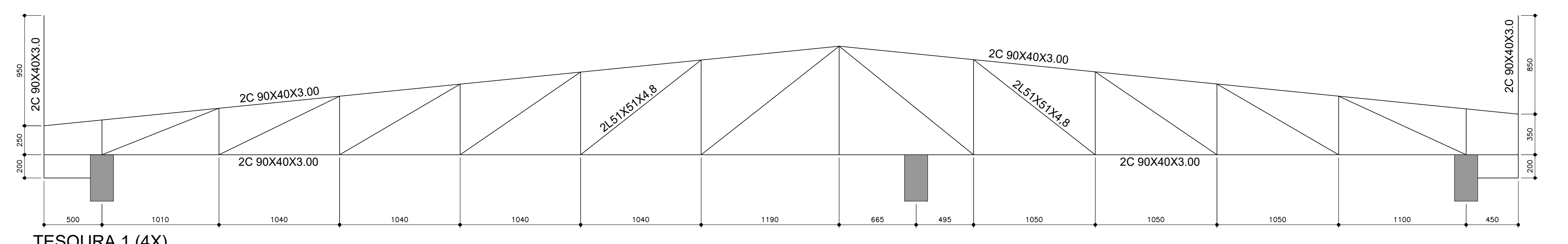

TESOURA 1 (4X)  
esc:1:25

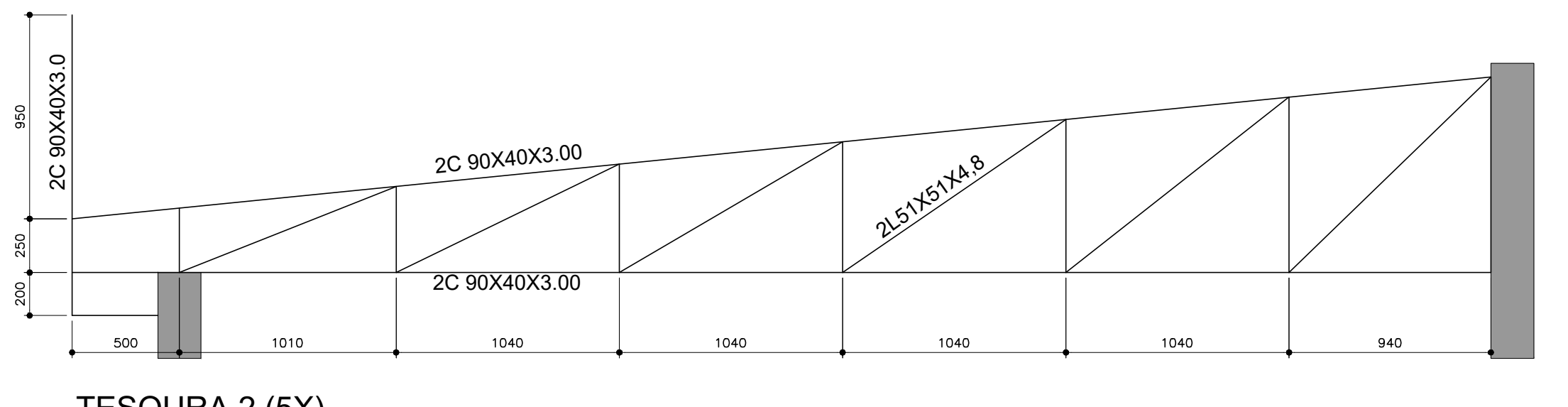

TESOURA 2 (5X)  
esc:1:25

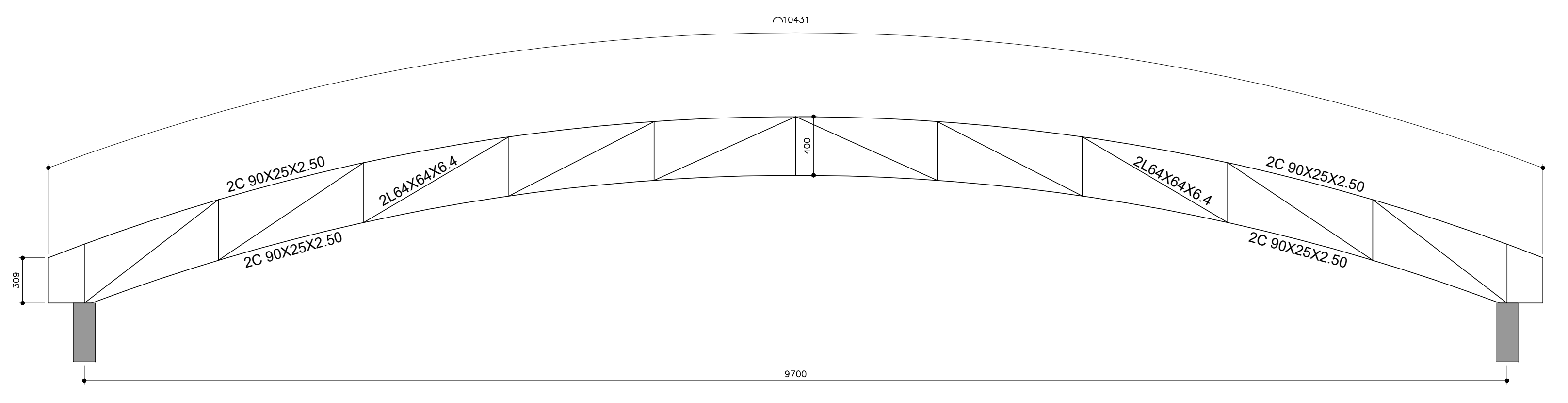

TESOURA 3 (8X)  
esc:1:25

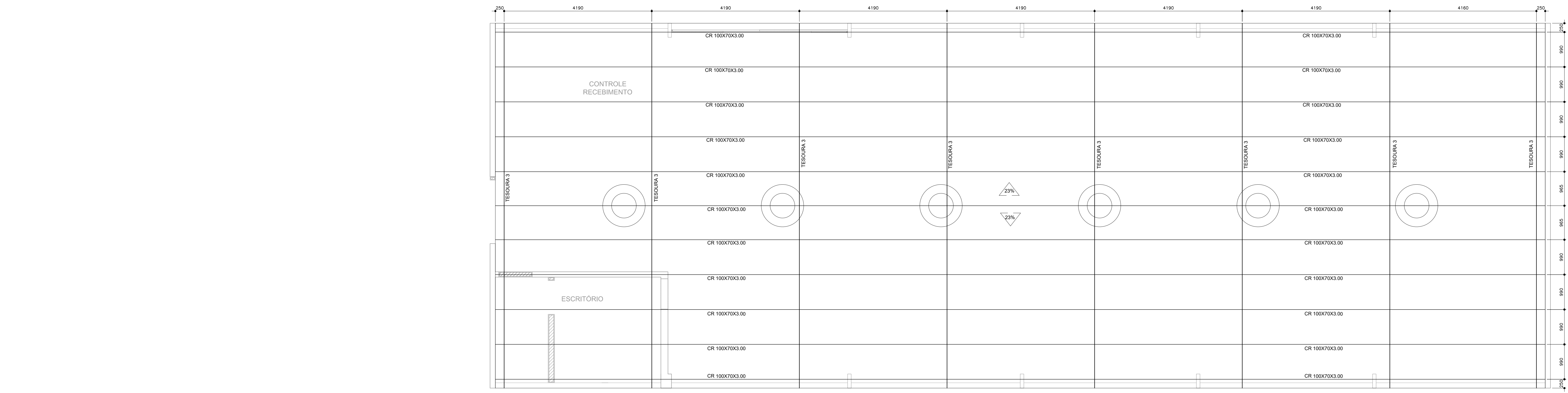

COBERTURA METÁLICA- ARQUIVO  
ESCALA 1:50

Elemento	AÇO	Quantidade (m)	Peso (kg)
CR100X70X3.0	DOBRADO	327.8	1930.8
2L60X16X8X4	LAMINADO	126.4	789.9
2C90X25X2.5	DOBRADO	171.6	887.2
<b>Total</b>			<b>3578.9</b>

NOTAS:  
1-) MEDIDAS EM MILÍMETROS NÍVEIS EM METROS  
2-) AÇO ESTRUTURAL :  
AÇO DOBRADO CF-26  
AÇO LAMINADO ASTM-36  
3-) ELETRODOS PARA SOLDAGEM MANUAL E70XX

VERIFICAR MEDIDAS NA OBRA

NOTAS

- CONFERRIR MEDIDAS NO LOCAL
- 
- 
- 
- 
- 

REV.	DESCRIÇÃO	RESPONSÁVEL	DATA
AS BUILT			
REV. 02	REVISÃO DAS LAJES - ÁREA TÉCNICA PARA ALOCAÇÃO DO AR COND.		10/11/2017
REV. 01	REVISÃO NO LAYOUT - SOLICITADO PELA SECRETARIA DO ESTADO		01/09/2017
	OMISSÃO TÉCNICA		



Secretaria de Estado da Saúde

**SÃO PAULO**

HOSP. ESTADUAL MANOEL DE ABREU  
R. Salvador Floridi, 6-88 - Vila Rocha, Bauru - SP

GRUPO TÉCNICO DE EDIFICAÇÕES

PROJETO BÁSICO - TERCEIRIZAÇÃO - METÁLICA

COBERTURA METÁLICA

MET-106

19 SETEMBRO/2017

Av. Dr. Enésio Corvellec de Aguiar, nº 188, Pôrto Alegre - SP  
Tel: (11)3046-8420 Fax: (11)3046-8482

Av. ACHEMAR DIZOLI FERNANDES  
DR. CÂMLIO CHINGOTTI