

CORTE RAMPA II
ESCALA 1:75

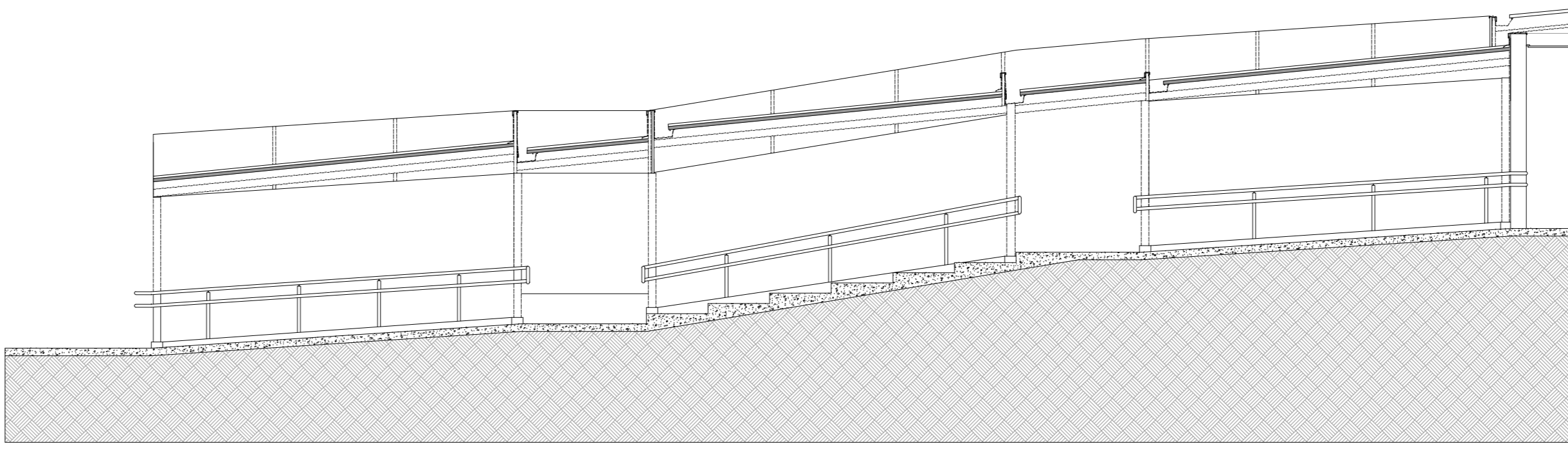

CORTE RAMPA JJ
ESCALA 1:75

- LEGENDA**
- BANCADA DE AÇO INOX
 - BANCADA DE GRANITO
 - EXAUSTÃO MECÂNICA
(A MELHOR POSIÇÃO DE INSTALAÇÃO DEVE SER DEFINIDA PELO FORNECEDOR)
 - INDICAÇÃO DE ACABAMENTO
 - PISO, RODAPÉ, PAREDE, TETO
 - ALVENARIA A CONSTRUIR
 - ALVENARIA A MANTER
 - A DEMOLIR
 - PROTETOR DE PAREDE (MDF COM FÓRMICA)

TABELA DE ACABAMENTOS

- PISO**
- 1 PISO DE CONCRETO ARMADO DESEMPENADO
 - 2 PISO DE BORRACHA FIBRADO EM PLACAS 60 cm x 60 cm, COM 3.5 mm DE ESPESURA E CAPACIDADE DE AMORTECIMENTO DO SOM, ALTA RESISTÊNCIA A COMBUSTÃO, RESISTÊNCIA A ÁLCALIS E ÁCIDOS, RESISTÊNCIA BIOLÓGICA, NÃO SUSCEPTÍVEL AO DESENVOLVIMENTO DE FUNGOS - REF. PLURGOMA COO. GAS OU SIMILAR NA COR CINZA.
 - 3 MANTA VINÍLICA FLEXÍVEL COM ESPESURA DE 2,0MM, PARA TRÁFEGO INTENSO, JUNTAS TRATADAS COM SOLDA EM PVC.
 - 4 PISO CERÂMICO, PLACAS 30 x 30 cm.
 - 5 GRANITO POLIDO CINZA ANDORINHA - PLACAS DE 100 x 100 cm
 - 6 PISO INTERTRAVADO DE CONCRETO
 - 7 IMPERMEABILIZAÇÃO SOBRE LAJE DE CONCRETO
 - 8 PISO GRAN SÊGATO EM PLACAS 60 cm x 60 cm, COM 3 cm DE ESPESURA - ELEVADA RESISTÊNCIA AO DESGASTE, COMPRESSÃO E FLEXÃO - REF. 0698 VERDE
- RODAPÉ**
- I RODAPÉ EM CIMENTO NIVELADO E QUEMADO
 - II RODAPÉ DO MESMO MATERIAL DO PISO 2, H= 7 cm DE ALTURA.
 - III RODAPÉ VINÍLICO SOLEADO TIPO HOSPITALAR, H=7,5 cm DE ALTURA, EM NÍVEL, A SER EXECUTADO COM A PRÓPRIA MANTA, CONFORME ESPECIFICAÇÃO DO FABRICANTE.
 - IV RODAPÉ DE GRANIT, H= 10cm DE ALTURA.
 - V RODAPÉ DO MESMO MATERIAL DO PISO 8, H= 7 cm DE ALTURA.
- PAREDE**
- A BASE CHAPISCO E EMBOÇO PARA PINTURA ACRÍLICA
 - B BASE CHAPISCO E EMBOÇO PARA PINTURA ACRÍLICA, ACABAMENTO ACETINADO LAVÁVEL, LINHA HOSPITALAR PAREDES E TETO.
 - C REVESTIMENTO CERÂMICO 20x20 cm, ATÉ O FORRO DE GESSO.
- TETO**
- a FORRO EM PLACAS DE GESSO MODULAR REMOVÍVEL, REVESTIDO COM PELÍCULA DE PVC 62,5 x 62,5 cm.
 - b FORRO DE GESSO MONOLÍTICO ACARTONADO COM PINTURA LÁTEX ACRÍLICA NA COR BRANCA
 - c PINTURA ACRÍLICA SOBRE LAJE

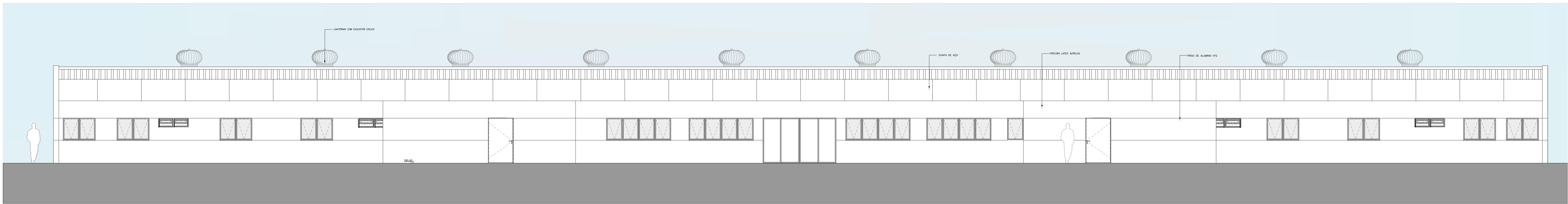

ELEVÇÃO 01 - UNIDADE 1
ESCALA 1:75

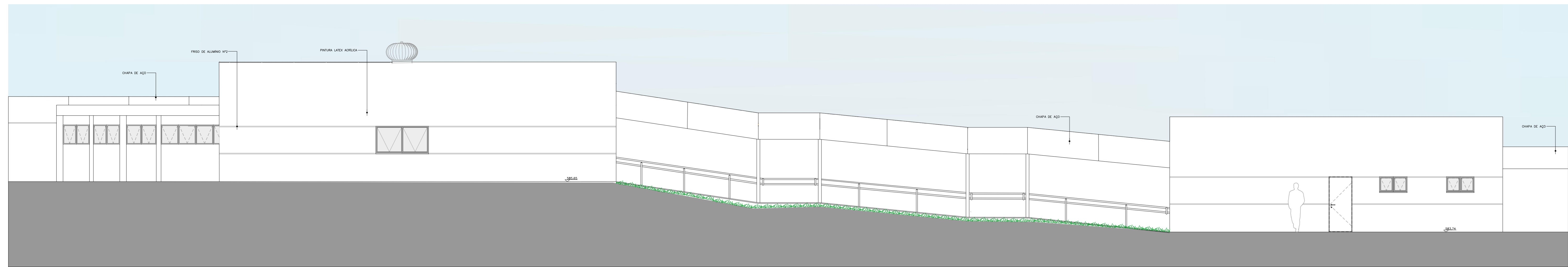

ELEVÇÃO 02 - FISIOTERAPIA
ESCALA 1:75

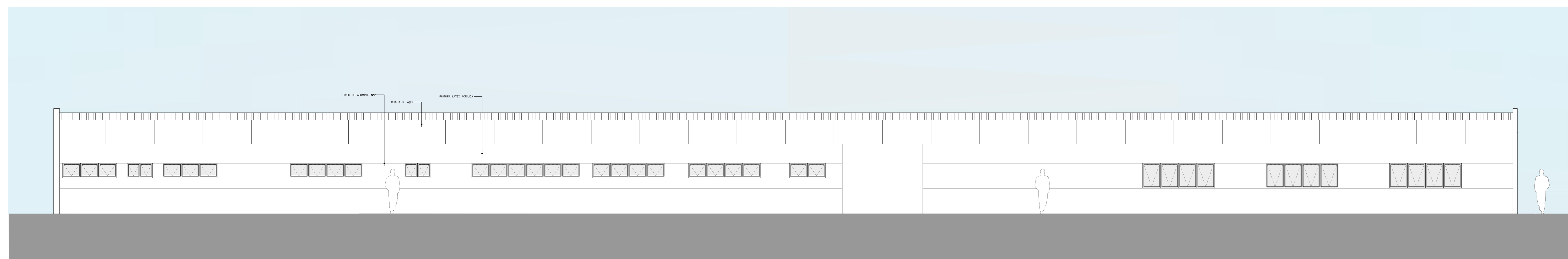

ELEVÇÃO 03 - FISIOTERAPIA
ESCALA 1:75

NOTAS

1.	CONFERRIR MEDIDAS NO LOCAL	
2.		
3.		
4.		
5.		
6.		

REV	DESCRIÇÃO	RESPONSÁVEL	DATA
AS	BUILT		
REV 03	REVISÃO NO LAYOUT - SOLICITADO PELA SECRETARIA DO ESTADO DA SAÚDE		20/04/2019
REV 01	REVISÃO NO LAYOUT - SOLICITADO PELA SECRETARIA DO ESTADO		01/09/2017
REV 02	REVISÃO DAS LAJES - ÁREA TÉCNICA PARA ALOCAÇÃO DO AR COND.		10/11/2017
REV 1	DESCRIÇÃO		

Secretaria de Estado da Saúde

GOVERNO DO ESTADO SÃO PAULO

HOSP. ESTADUAL MANOEL DE ABREU
R. Salvador Flandi, 6-88 - Vila Rocha, Bauri - SP

PROJETO BÁSICO - UNIDADE 1 - FISIOTERAPIA-RAIO X - RAMPAS

GRUPO TÉCNICO DE EDIFICAÇÕES

Arq. ADHEMAR DIZIOLI FERNANDES
Arq. RAFAEL CHINGOTTI

CORTES RAMPA - ELEVÇÕES

19/26

19 DE SETEMBRO DE 2017

H. MANOEL DE ABREU UNIDADE 01 DWG