

CORTE AA
ESCALA 1:100

- LEGENDA**
- BANCADA DE AÇO INOX
 - BANCADA DE GRANITO
 - EXAUSTÃO MECÂNICA
(A MELHOR POSIÇÃO DE INSTALAÇÃO DEVE SER DEFINIDA PELO FORNECEDOR)
 - INDICAÇÃO DE ACABAMENTO
 - PISO: PAREDE: TETO:
 - ALVENARIA A CONSTRUIR
 - ALVENARIA A MANTER
 - A DEMONIR
 - PROTEÇÃO DE PAREDE (MEF COM FORMICA)

TABELA DE ACABAMENTOS

- PISO**
- 1 PISO DE CONCRETO ARMADO DESEMPENADO
 - 2 PISO DE BORRACHA FIBRADO EM PLACAS 60 cm x 60 cm, COM 3,5 mm DE ESPESURA E CAPACIDADE DE AMORTECIMENTO DO SOM ALTA RESISTÊNCIA A COMBUSTÃO, RESISTÊNCIA A ALGUIS E ÁCIDOS, RESISTÊNCIA BIOLÓGICA, NÃO SUSTENTANDO O DESENVOLVIMENTO DE FUNGOS - RESF. PLURGAMA COD. S&S-100 EM LATA COM CINA
 - 3 MANTA VINÍLICA FLEXÍVEL COM ESPESURA DE 2,0MM, PARA TRÁFEGO INTENSO, JUNTAS TRATADAS COM SOLDA EM PVC.
 - 4 PISO CERÂMICO PLACAS 60 x 60 cm.
 - 5 GRANITO POLIDO CRAIA ANDARAÍNA - PLACAS DE 100 x 100 cm
 - 6 PISO INTERTRAVADO DE CONCRETO
 - 7 IMPERMEABILIZAÇÃO SOBRE LAJE DE CONCRETO
 - 8 PISO GRAN SECAO EM PLACAS 60 cm x 60 cm, COM 3 mm DE ESPESURA - ELEVADA RESISTÊNCIA AO DESGASTE, COMPRESSÃO E FLEÇÃO - RESF. 9998 VERDE

- RODAPE**
- I RODAPÉ EM ORIENTADO NIVELADO E QUERMÃO
 - II RODAPÉ DO MESMO MATERIAL DO PISO 2. H= 7 cm DE ALTURA.
 - III RODAPÉ VINÍLICO BOLEADO TIPO HOSPITALAR, H=7,0 cm DE ALTURA EM NÍVEL, A SER EXECUTADO COM A PRÓPRIA MANTA, CONFORME ESPECIFICAÇÃO DO FABRICANTE.
 - IV RODAPÉ DE GRANIT, H= 10cm DE ALTURA.
 - V RODAPÉ DO MESMO MATERIAL DO PISO 8. H= 7 cm DE ALTURA.

- PAREDE**
- A BASE CHAMISCO E EMBOÇO PARA PINTURA ACRÍLICA.
 - B BASE CHAMISCO E EMBOÇO PARA PINTURA ACRÍLICA. ACABAMENTO ACETINADO LAVAVEL, LÍNEA HOSPITALAR PAREDES E TETO.
 - C REVESTIMENTO CERÂMICO 20x20 cm, ATE O FORRO DE GESSO.

- TETO**
- a FORRO EM PLACAS DE GESSO MODULAR REMOVEL REVESTIDO COM PEÇUOLA DE PVC 62,5 x 62,5 cm.
 - b FORRO DE GESSO MONOLÍTICO ACARTONADO COM PINTURA LATEX ACRÍLICA NA COR BRANCA.
 - c PINTURA ACRÍLICA SOBRE LAJE

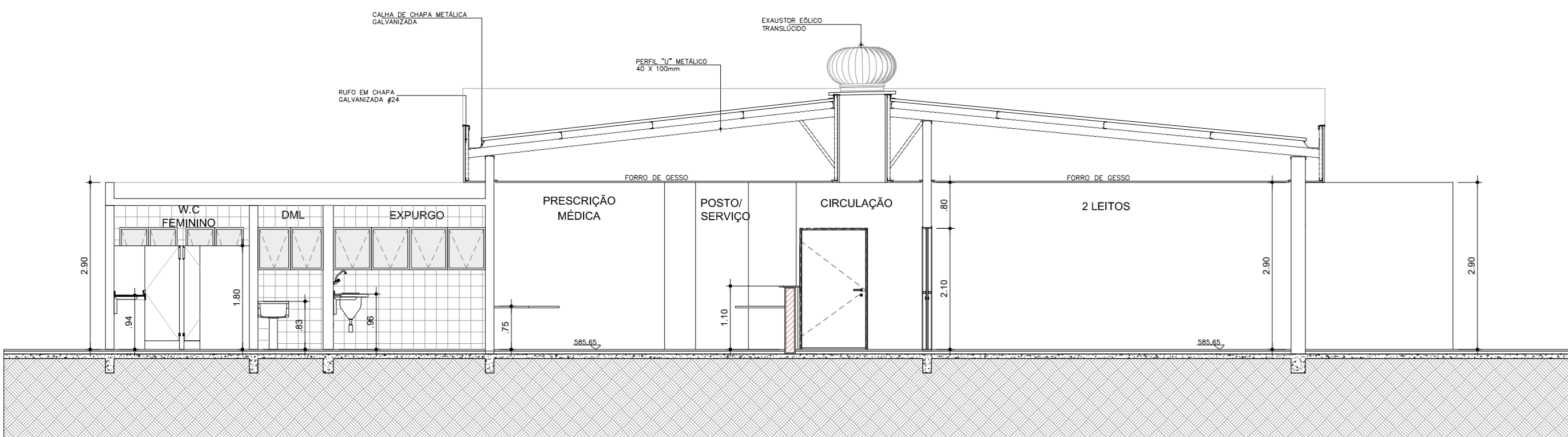

CORTE BB
ESCALA 1:100

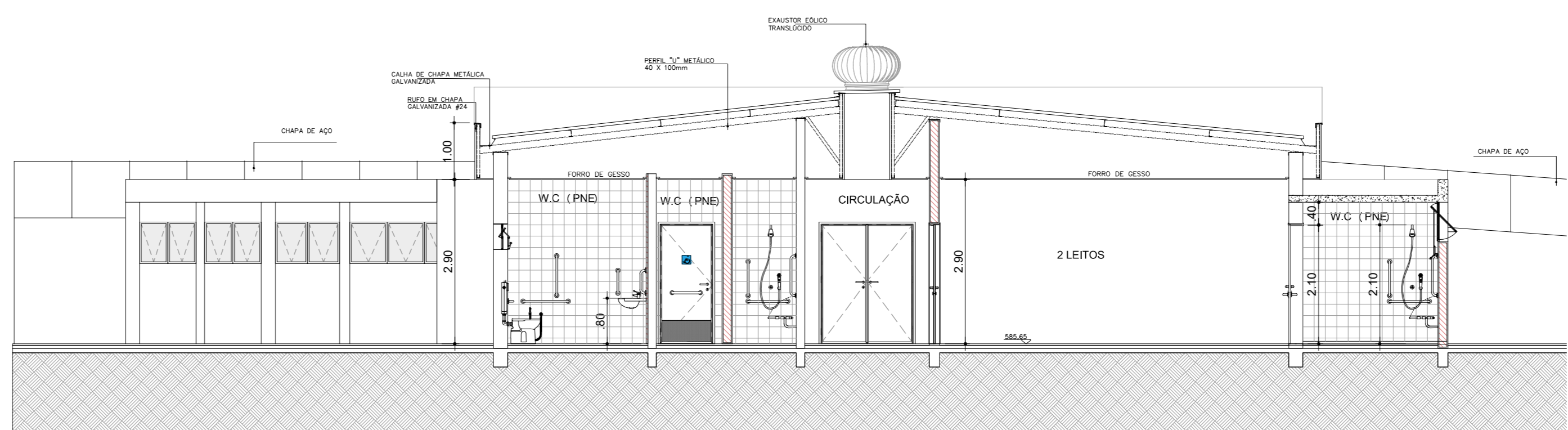

CORTE CC
ESCALA 1:100

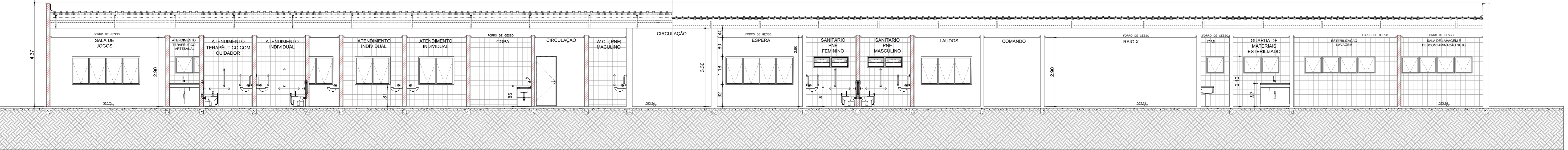

CORTE DD
ESCALA 1:100

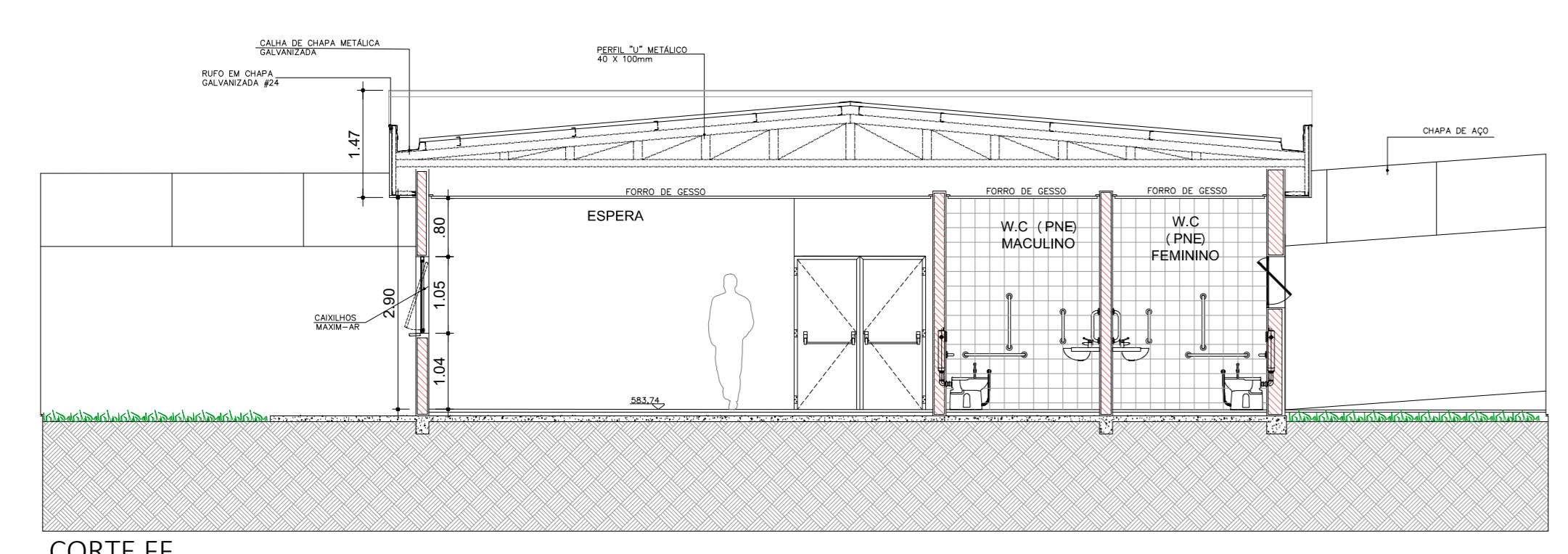

CORTE FF
ESCALA 1:100

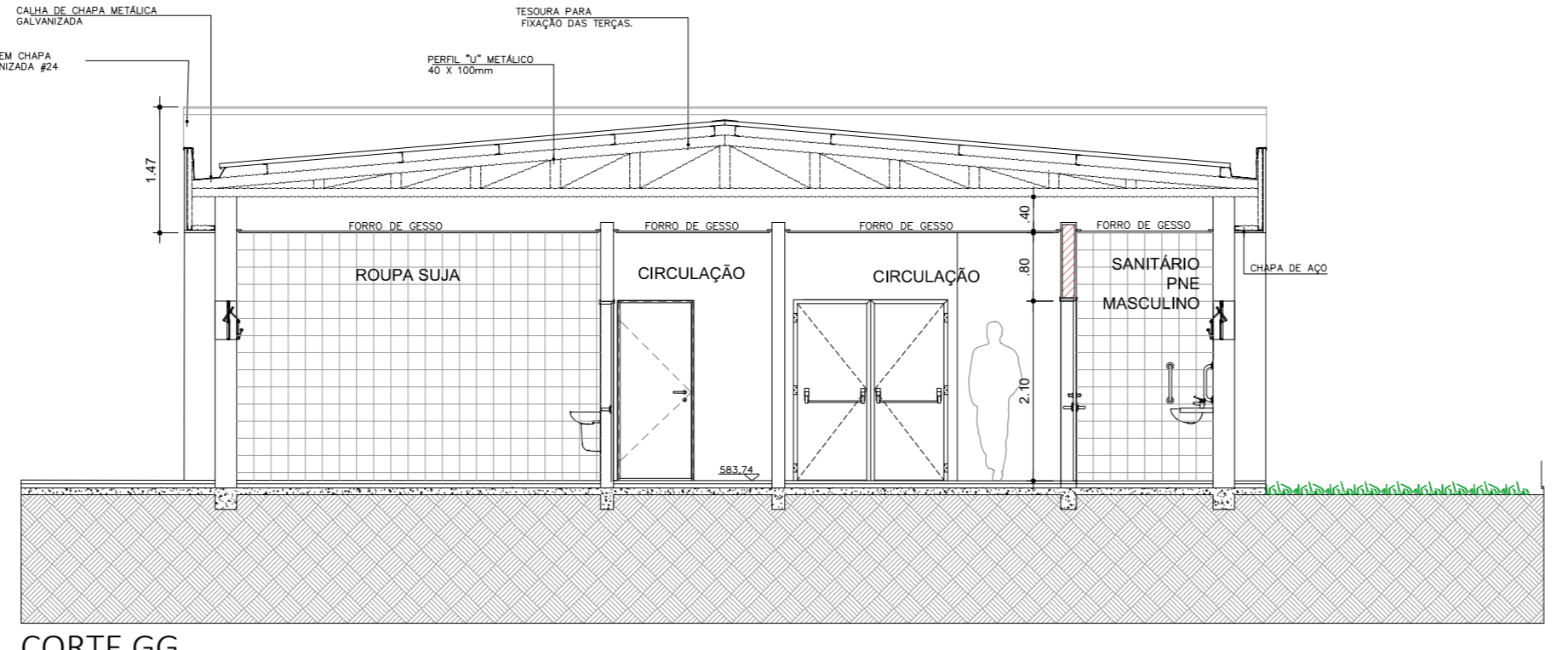

CORTE GG
ESCALA 1:100

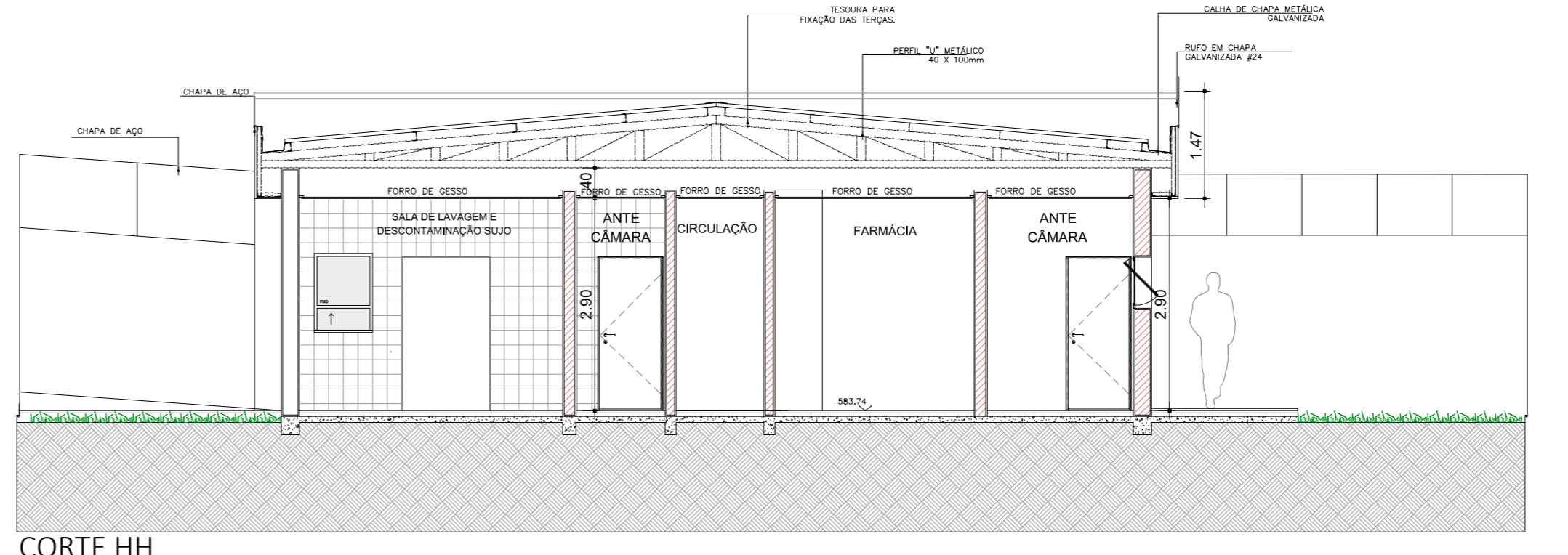

CORTE HH
ESCALA 1:100

NOTAS

1. CONFERRIR MEDIDAS NO LOCAL.
- 2.
- 3.
- 4.
- 5.
- 6.

REV.	DESCRIÇÃO	RESPONSÁVEL	DATA
AS	BUILT		
REV. 03	REVISÃO NO LAYOUT - SOLICITADO PELA SECRETARIA DO ESTADO DA SAÚDE		20/04/2016
REV. 01	REVISÃO NO LAYOUT - SOLICITADO PELA SECRETARIA DO ESTADO		01/09/2017
REV. 02	REVISÃO DAS LAJES - ÁREA TÉCNICA PARA ALOCAÇÃO DO AR COND.		10/11/2017
REV.	DESCRIÇÃO	RESPONSÁVEL	DATA

Secretaria de Estado da Saúde

GOVERNO DO ESTADO SÃO PAULO

HOSP. ESTADUAL MANOEL DE ABREU
R. Salvador Flandi, 6-88 - Vila Rocha, Bauru - SP
PROJETO BÁSICO - UNIDADE 1-FISIOTERAPIA-RAIO X

GRUPO TÉCNICO DE EDIFICAÇÕES

arquitetón

PROJETO Nº 011/2016

18/26

20 DE FEVEREIRO DE 2017

Av. Dr. Ennes Cavalcanti de Aguiar, nº 188, 3º andar
São Paulo-SP Cep: 05403-000
Tel: (11)2066 8420 Fax: (11)2066 8482

Projeto: H. MANOEL DE ABREU UNIDADE 01 DMG