

PLANTA BAIXA - TISIOLOGIA

ESCALA 1:75

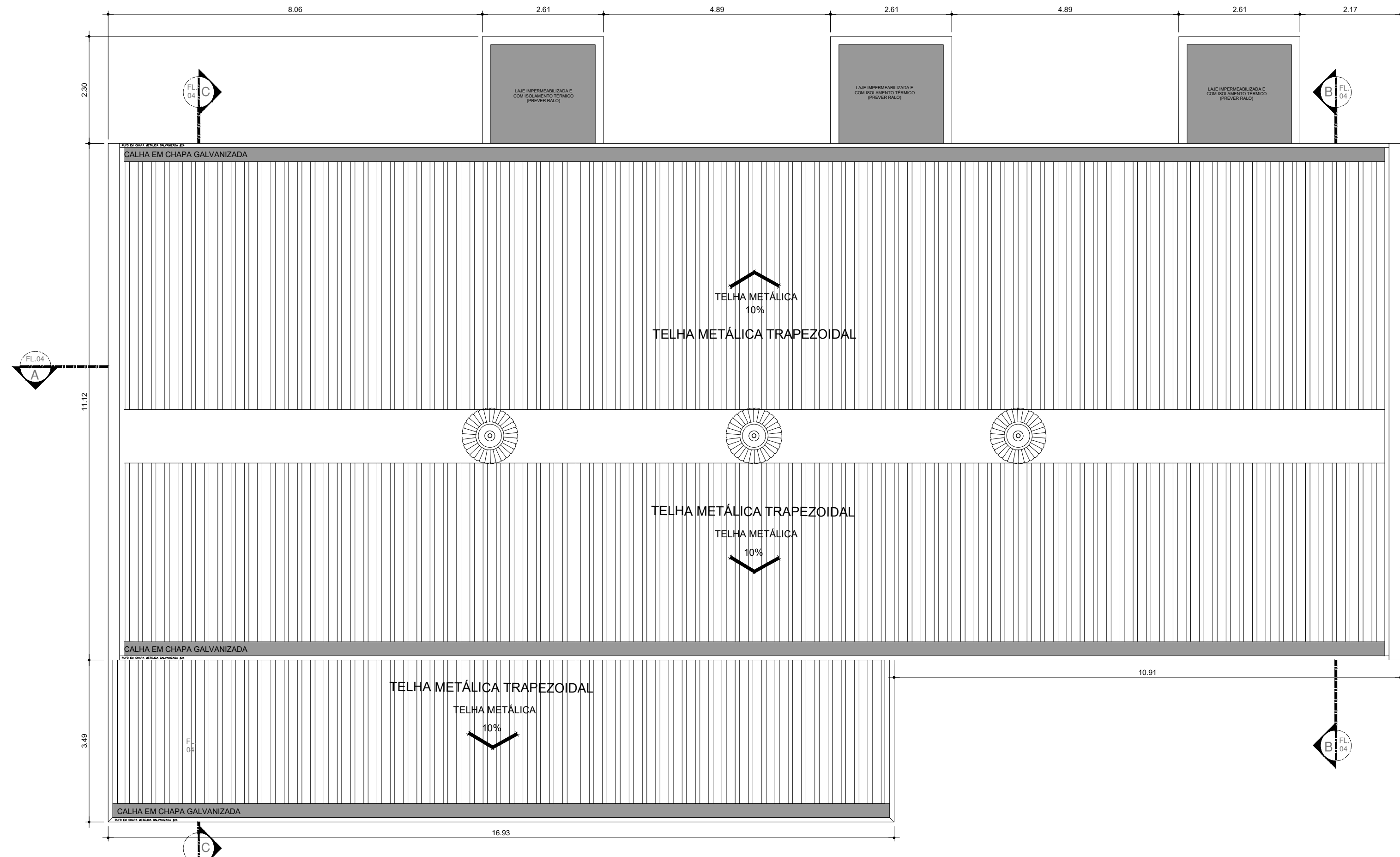

PLANTA DE COBERTURA

ESCALA 1:75

QUADRO DE ESQUADRIAS – TISIOLOGIA

| CAIXILHO | DIMENSÕES (LxA) | ÁREA (M2) | FERRAGEM/VIDRO | MATERIAL/ACABAMENTO |
|----------|-----------------|-----------|--|--|
| JA01 | 1,50 x 0,60 | 0,90 | MAXIM-AR – VIDRO TRANSPARENTE LISO 6mm | ALUMÍNIO C/ PINTURA ELETROSTÁTICA COR BRANCA |
| JA02 | 1,70 x 1,05 | 1,79 | MAXIM-AR – VIDRO TRANSPARENTE LISO 6mm | ALUMÍNIO C/ PINTURA ELETROSTÁTICA COR BRANCA |
| JA03 | 1,55 x 0,60 | 0,93 | MAXIM-AR – VIDRO TRANSPARENTE LISO 6mm | ALUMÍNIO C/ PINTURA ELETROSTÁTICA COR BRANCA |
| JA04 | 2,25 x 1,05 | 2,36 | MAXIM-AR – VIDRO TRANSPARENTE LISO 6mm | ALUMÍNIO C/ PINTURA ELETROSTÁTICA COR BRANCA |
| JA05 | 0,75 x 0,60 | 0,45 | MAXIM-AR – VIDRO TRANSPARENTE LISO 6mm | ALUMÍNIO C/ PINTURA ELETROSTÁTICA COR BRANCA |
| JA06 | 1,20 x 0,60 | 0,72 | MAXIM-AR – VIDRO TRANSPARENTE LISO 6mm | ALUMÍNIO C/ PINTURA ELETROSTÁTICA COR BRANCA |
| JA07 | 1,50 x 1,05 | 1,58 | MAXIM-AR – VIDRO TRANSPARENTE LISO 6mm | ALUMÍNIO C/ PINTURA ELETROSTÁTICA COR BRANCA |

QUADRO DE PORTAS

| PORTA | DIMENSÕES (LxA) |
|-------|-----------------|
| PM01 | 1,10 x 2,10 |
| PM02 | 0,90 x 2,10 |
| PM03 | 0,80 x 2,10 |
| PAD4 | 1,70 x 2,10 |

PLANTA DE LOCALIZAÇÃO

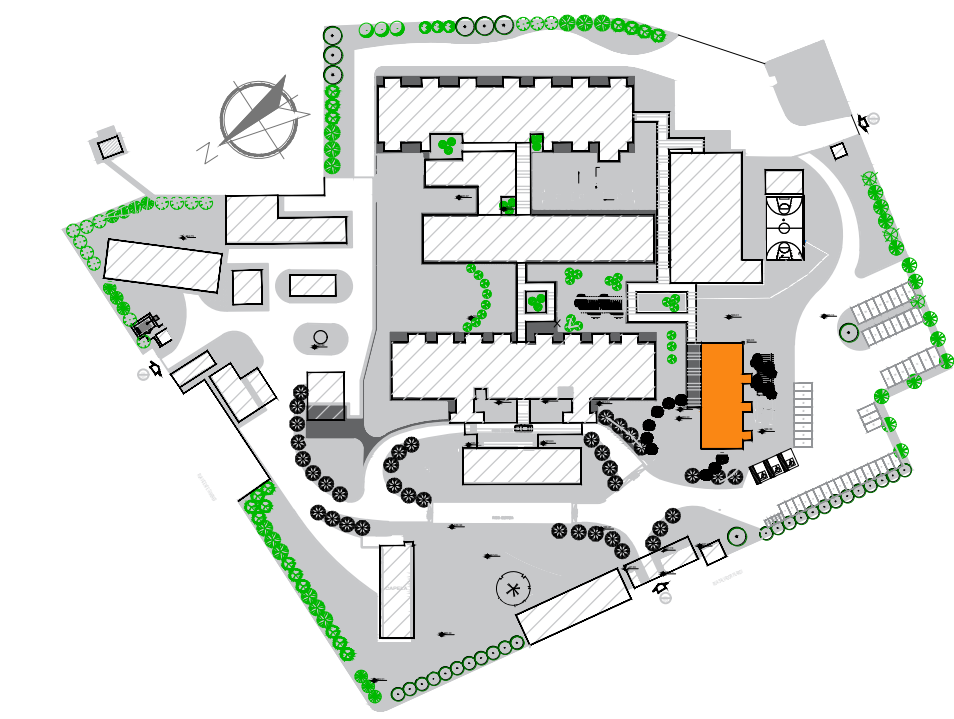

- LEGENDA
- BANCADA DE AÇO INOX
 - BANCADA DE GRANITO
 - EXAUSTÃO MECÂNICA (A MELHOR POSIÇÃO DE INSTALAÇÃO DEVE SER DEFINIDA PELO FORNECEDOR)
 - INDICAÇÃO DE ACABAMENTO
 - PISO: RODAPÉ
 - PAREDE: TETO
 - ALVENARIA A CONSTRUIR
 - ALVENARIA A MANTER
 - A DEMOLIR
 - PROTETOR DE PAREDE (MDF COM FÓRMICA H-1.05)

TABELA DE ACABAMENTOS

- PISO
- 1 PISO DE CONCRETO ARMADO DESEMPENADO
 - 2 PISO DE BORRACHA FRISADO EM PLACAS 60 cm x 60 cm, COM 3,5 mm DE ESPESURA E CAPACIDADE DE AMORTECIMENTO DO SOM, ALTA RESISTÊNCIA A COMBUSTÃO, RESISTÊNCIA A ALCALIS E ÁCIDOS, RESISTÊNCIA BIOLÓGICA, NÃO SUSTENTANDO O DESENVOLVIMENTO DE FUNGOS - REF. PLURIGOMA COD. G45 OU SIMILAR NA COR CINZA.
 - 3 MANTA VINÍLICA FLEXÍVEL COM ESPESURA DE 2,0MM, PARA TRÁFEGO INTENSO, JUNTAS TRATADAS COM SOLDA EM PVC.
 - 4 PISO CERÂMICO, PLACAS 30 x 30 cm.
 - 5 GRANITO POLIDO CINZA ANDORINHA - PLACAS DE 100 x 100 cm
 - 6 PISO INTERTRAVADO DE CONCRETO
 - 7 IMPERMEABILIZAÇÃO SOBRE LAJE DE CONCRETO
 - 8 PISO GRAN SEGATO EM PLACAS 60 cm x 60 cm, COM 3 cm DE ESPESURA - ELEVADA RESISTÊNCIA AO DESGASTE, COMPRESSÃO E FLEXÃO - REF. 0688 VERDE
 - 9 DECK MADEIRA

- RODAPÉ
- I RODAPÉ EM CIMENTADO NIVELADO E QUEIMADO
 - II RODAPÉ DO MESMO MATERIAL DO PISO 2, H= 7 cm DE ALTURA.
 - III RODAPÉ VINÍLICO BOLEADO TIPO HOSPITALAR, H=7,0 cm DE ALTURA, EM NÍVEL A SER EXECUTADO COM A PRÓPRIA MANTA, CONFORME ESPECIFICAÇÃO DO FABRICANTE.
 - IV RODAPÉ DE GRANIT, H= 10cm DE ALTURA.
 - V RODAPÉ DO MESMO MATERIAL DO PISO 8, H= 7 cm DE ALTURA.

- PAREDE
- A BASE CHAPISCO E EMBOÇO PARA PINTURA ACRÍLICA.
 - B BASE CHAPISCO E EMBOÇO PARA PINTURA ACRÍLICA, ACABAMENTO ACETINADO LAVÁVEL, LINHA HOSPITALAR PAREDES E TETO.
 - C REVESTIMENTO CERÂMICO 20x20 cm, ATE O FORRO DE GESSO.

- TETO
- a FORRO EM PLACAS DE GESSO MODULAR REMOVÍVEL REVESTIDO COM PELÍCULA DE PVC 62,5 x 62,5 cm.
 - b FORRO DE GESSO MONOLÍTICO ACARTONADO COM PINTURA LÁTEX ACRÍLICA NA COR BRANCA.
 - c PINTURA ACRÍLICA SOBRE LAJE

Nota:

- OS QUARTOS DE ISOLAMENTO DEVERÃO POSSUIR UM SISTEMA DE EXAUSTÃO MECÂNICA QUE RETIRA AR DO QUARTO, SANITÁRIO E ANTECÂMARA DE ACESSO, TORNANDO OS AMBIENTES COM PRESSÃO NEGATIVA O QUE IMPEDIRÁ A SAÍDA DE AR. O AR EXAURIDO SERÁ CONDUZIDO POR DUTOS, E PASSARÁ POR PRÉ-FILTRO CLASSE G4 E FILTRO ABSOLUTO CLASSE H14 (HEPA) CONFORME ABNT, ANTES DE SER LANÇADO NO AMBIENTE EXTERNO.
- AS PORTAS DA ANTECÂMARA DEVERÃO POSSUIR MOLAS NO SISTEMA DE TRAVAMENTO PARA QUE NÃO SEJAM ABERTAS SIMULTANEAMENTE CONFORME ABNT - NBR 7256.

NOTAS

1. CONFERIR MEDIDAS NO LOCAL
- 2.
- 3.
- 4.
- 5.
- 6.

| REV. | DESCRIÇÃO | RESPONSÁVEL | DATA |
|---------|--|-------------|------------|
| REV. 01 | REVISÃO NO LAYOUT – SOLICITADO PELA SECRETARIA DO ESTADO | | 01/09/2017 |
| REV. 02 | REVISÃO DAS LAJES – ÁREA TÉCNICA PARA ALOCAÇÃO DO AR COND. | | 10/11/2017 |
| REV. | DESCRIÇÃO | RESPONSÁVEL | DATA |

| AS BIULT | | | |
|----------|--|--|--|
| | | | |

Secretaria de Estado da Saúde

GOVERNO DO ESTADO SÃO PAULO

HOSP. ESTADUAL MANOEL DE ABREU

Av. Dr. Enéas Carvalho de Aguiar, nº.188, 3ª andar
São Paulo-SP Cep: 05403-900
Tel: (11)3066 8420 Fax: (11)3066 8482

GRUPO TÉCNICO DE EDIFICAÇÕES

Projeto: arkhtekton ASSOCIADOS

PLANTA BAIXA – COBERTURA

FOLHA 04/26

DEZEMBRO/2017

H.MANOEL DE ABREU UNIDADE 01 DWG