

CORTE AA
ESCALA 1:100

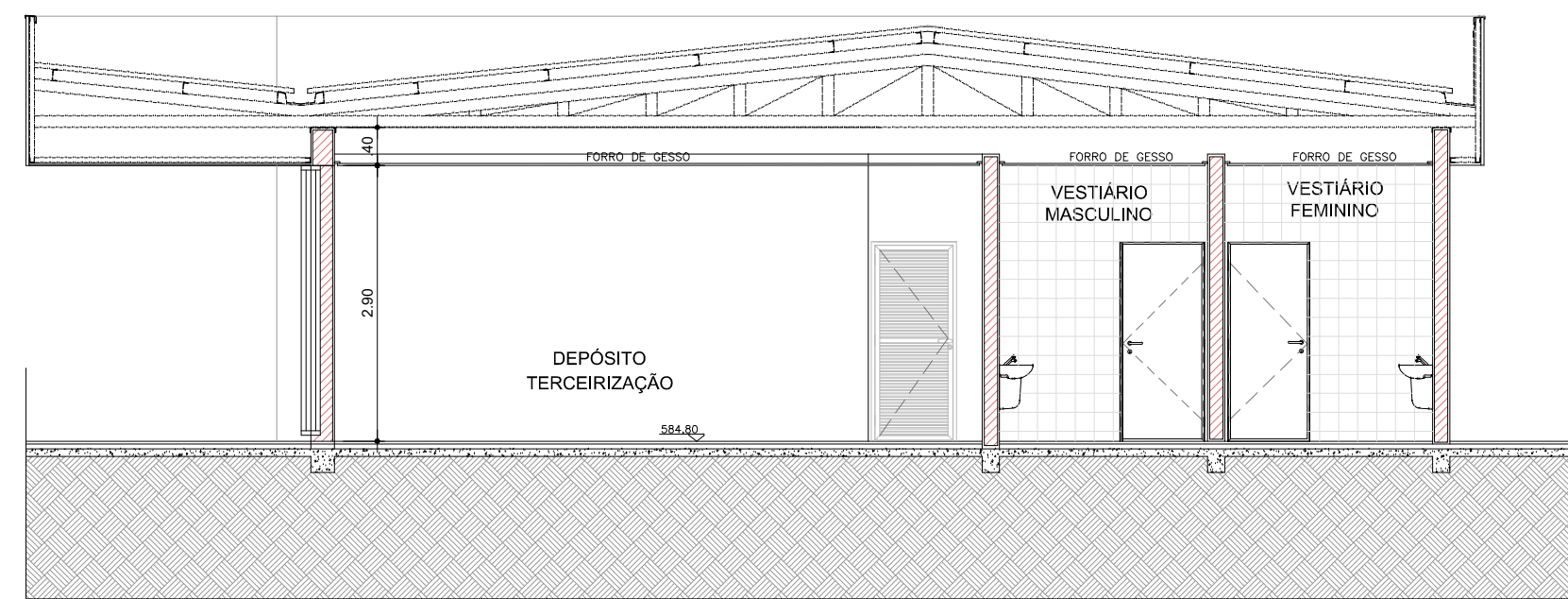

CORTE BB
ESCALA 1:100

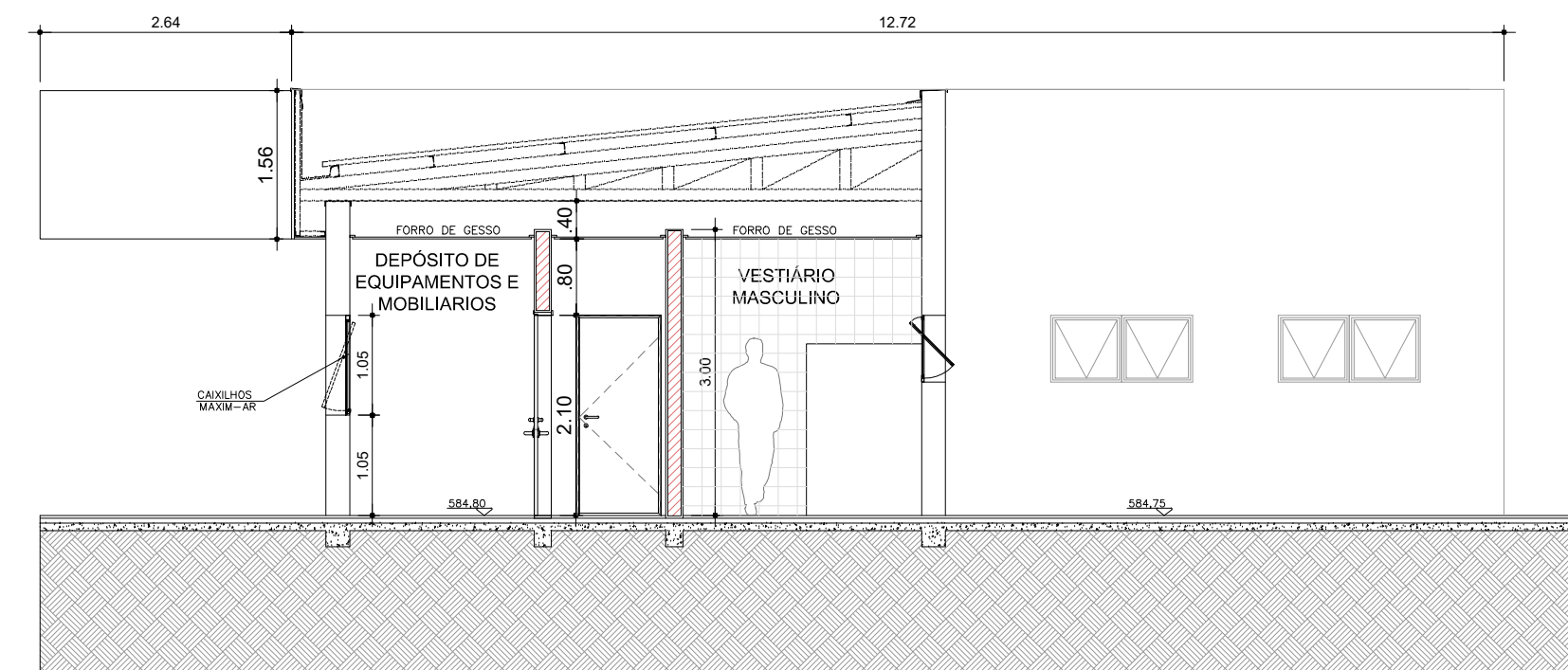

CORTE CC
ESCALA 1:100



ELEVAÇÃO 01
ESCALA 1:100

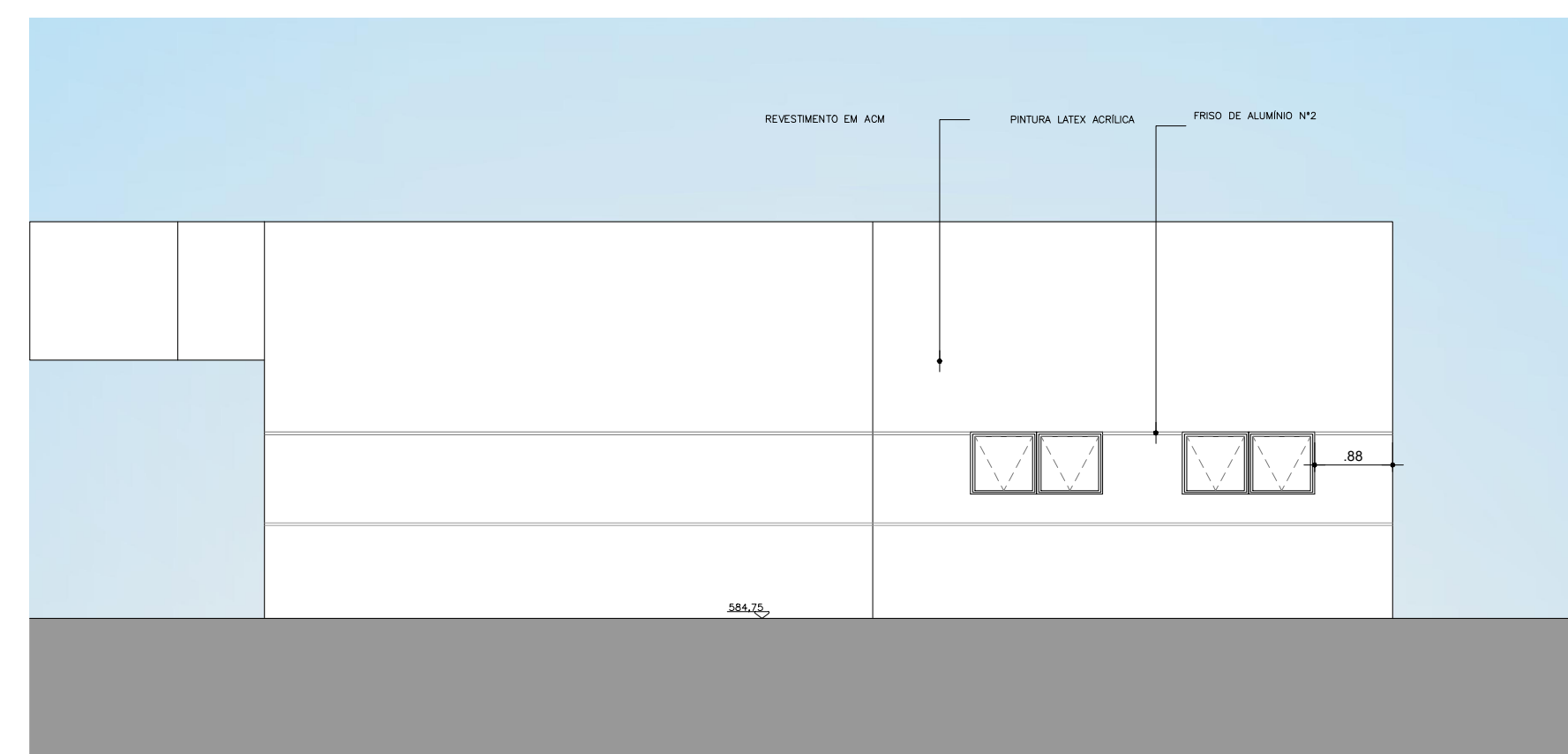

ELEVAÇÃO 02
ESCALA 1:100

LEGENDA

- BANCADA DE AÇO INOX
- BANCADA DE GRANITO
- EXAUSTÃO MECÂNICA
(A MELHOR POSIÇÃO DE INSTALAÇÃO DEVE SER DEFINIDA PELO FORNECEDOR)
- INDICAÇÃO DE ACABAMENTO
- PISO
- PAREDE
- TETO
- ALVENARIA A CONSTRUIR
- ALVENARIA A MANTER
- A DEMOLIR
- PROTETOR DE PAREDE (MDF COM FORMICA H=1,05)

TABELA DE ACABAMENTOS

- PISO**
- 1 PISO DE CONCRETO ARMADO DESEMPENADO
 - 2 PISO DE BORRACHA FRISADO EM PLACAS 60 cm x 60 cm, COM 3,5 mm DE ESPESURA E CAPACIDADE DE AMORTECIMENTO DO SOM. ALTA RESISTÊNCIA A COMBUSTÃO, RESISTÊNCIA A ÁLCALIS E ÁCIDOS, RESISTÊNCIA BIOLÓGICA, NÃO SUSTENTANDO O DESENVOLVIMENTO DE FUNGOS - REF. PLURIGOMA COD. G45 OU SIMILAR NA COR CINZA.
 - 3 MANTA VINÍLICA FLEXÍVEL COM ESPESURA DE 2,0MM, PARA TRÁFEGO INTENSO, JUNTAS TRATADAS COM SOLDA EM PVC.
 - 4 PISO CERÂMICO, PLACAS 30 x 30 cm.
 - 5 GRANITO POLIDO CINZA ANDORINHA - PLACAS DE 100 x 100 cm
 - 6 PISO INTERTRAVADO DE CONCRETO
 - 7 IMPERMEABILIZAÇÃO SOBRE LAJE DE CONCRETO
 - 8 PISO GRAN SEGATO EM PLACAS 60 cm x 60 cm, COM 3 cm DE ESPESURA - ELEVADA RESISTÊNCIA AO DESGATE, COMPRESSÃO E FLEXÃO - REF. 0698 VERDE
 - 9 DECK MADEIRA
- RODAPÉ**
- I RODAPÉ EM CIMENTADO NIVELADO E QUEIMADO
 - II RODAPÉ DO MESMO MATERIAL DO PISO 2, H=7 cm DE ALTURA.
 - III RODAPÉ VINÍLICO BOLEADO TIPO HOSPITALAR, H=7,0 cm DE ALTURA, EM NÍVEL, A SER EXECUTADO COM A PRÓPRIA MANTA, CONFORME ESPECIFICAÇÃO DO FABRICANTE.
 - IV RODAPÉ DE GRANIT, H= 10cm DE ALTURA.
 - V RODAPÉ DO MESMO MATERIAL DO PISO 8, H= 7 cm DE ALTURA.
- PAREDE**
- A BASE CHAPISCO E EMBOÇO PARA PINTURA ACRILICA.
 - B BASE CHAPISCO E EMBOÇO PARA PINTURA ACRILICA. ACABAMENTO ACETINADO LAVAVEL, LINHA HOSPITALAR PAREDES E TETO.
 - C REVESTIMENTO CERÂMICO 20x20 cm, ATÉ O FORRO DE GESSO.
- TETO**
- a FORRO EM PLACAS DE GESSO MODULAR REMOVÍVEL REVESTIDO COM PELICULA DE PVC 62,5 x 62,5 cm.
 - b FORRO DE GESSO MONOLÍTICO ACARTONADO COM PINTURA LÁTEX ACRILICA NA COR BRANCA
 - c PINTURA ACRILICA SOBRE LAJE

Nota:
 - O TRANSPORTE DOS PRODUTOS DO ALMOXARIFADO EXTERNO AO ALMOXARIFADO DA FARMÁCIA DEVERA SER FEITO ATRAVÉS DE AUTOMÓVEL PRÓPRIO DO COMPLEXO HOSPITALAR.
 - O ALMOXARIFADO EXTERNO TERÁ CONTROLE DE TEMPERATURA DO AMBIENTE COM SISTEMA DE REGULAGEM CASO A TEMPERATURA ULTRAPASSE OS LIMITES INDICADOS NOS PRODUTOS ARMAZENADOS.

NOTAS

1.	CONFERIR MEDIDAS NO LOCAL		
2.			
3.			
4.			
5.			
6.			
AS BIULT			
REV. 01	REVISÃO NO LAYOUT - SOLICITADO PELA SECRETARIA DO ESTADO		01/09/2017
REV. 02	REVISÃO DAS LAJES - ÁREA TÉCNICA PARA ALOCAÇÃO DO AR COND.		10/11/2017
REV.	DESCRIÇÃO	RESPONSÁVEL	DATA



Secretaria de Estado da Saúde



GRUPO TÉCNICO DE EDIFICAÇÕES

UNIDADE: HOSP. ESTADUAL MANOEL DE ABREU
 LOCAL: R. Salvador Filardi, 6-BB - Vila Rocha, Bauru - SP
 REFERÊNCIA: PROJETO BÁSICO - TERCEIRIZAÇÃO, MANUTENÇÃO E ALMOXARIFADO EXTERNO

CORTE - ELEVAÇÃO

16/26

Av. Dr. Enéas Carvalho de Aguiar, nº188, 3º andar
 São Paulo-SP Cep: 05403-900
 Tel. (11)3066 8420 Fax (11)3066 8482

DIRETOR DE EST. Arq. ADHEMAR DIZIOLI FERNANDES
 AUTORES DO PROJETO: Arq. CAMILO CHINGOTTE

PROJETO: H.MANOEL DE ABREU UNIDADE 01 DWG