

PLANTA BAIXA - AMBULÂNCIAS

ESCALA 1:75

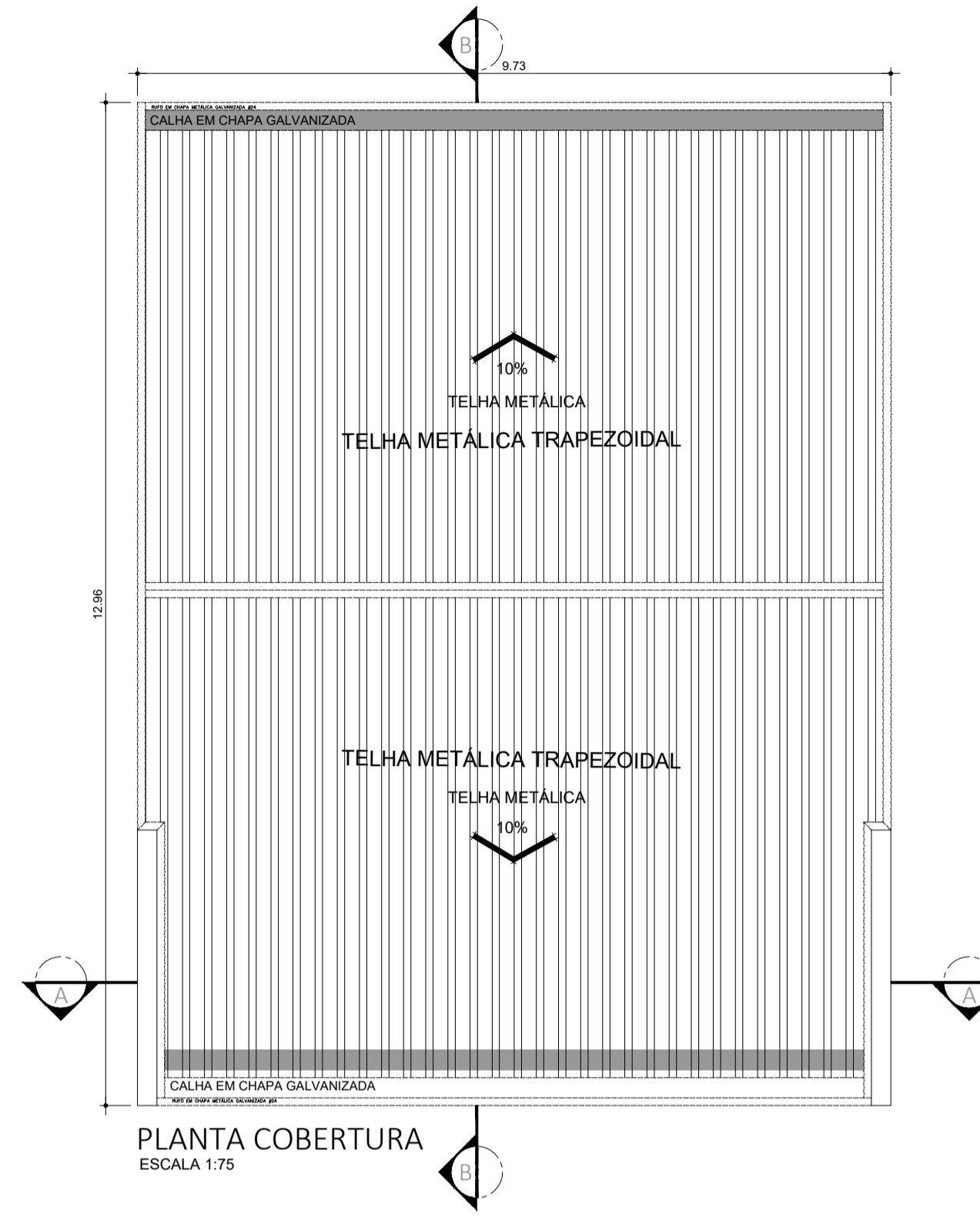

PLANTA COBERTURA

ESCALA 1:75

PLANTA DE LOCALIZAÇÃO

QUADRO DE ESQUADRIAS - ÁREA DAS AMBULÂNCIAS

CAIXILHO	DIMENSÕES (LxA)	ÁREA (M <sup>2</sup> )	FERRAGEM/VIDRO	MATERIAL/ACABAMENTO
JAO1	0,60 x 0,70	0,42	MAXIM-AR - VIDRO TRANSPARENTE LISO 6mm	ALUMINIO C/ PINTURA ELETROSTÁTICA COR BRANCA
JAO2	1,50 x 1,05	1,58	MAXIM-AR - VIDRO TRANSPARENTE LISO 6mm	ALUMINIO C/ PINTURA ELETROSTÁTICA COR BRANCA

QUADRO DE PORTAS

PORTA	DIMENSÕES (LxA)	ÁREA (M <sup>2</sup> )
PMO1	0,80 x 2,10	1,68

- LEGENDA
- BANCADA DE AÇO INOX
  - BANCADA DE GRANITO
  - EXAUSTÃO MECÂNICA
  - (A MELHOR POSIÇÃO DE INSTALAÇÃO DEVE SER DEFINIDA PELO FORNECEDOR)
  - INDICAÇÃO DE ACABAMENTO
  - PISO RODAPÉ
  - PAREDE
  - TETO
  - ALVENARIA A CONSTRUIR
  - ALVENARIA A MANTER
  - A DEMOLIR
  - PROTETOR DE PAREDE (MDF COM FÓRMICA H-1.05)

TABELA DE ACABAMENTOS

- PISO
- 1 PISO DE CONCRETO ARMADO DESEMPENADO
  - 2 PISO DE BORRACHA FRISADO EM PLACAS 60 cm x 60 cm, COM 3,5 mm DE ESPESURA E CAPACIDADE DE AMORTECIMENTO DO SOM, ALTA RESISTÊNCIA A COMBUSTÃO, RESISTÊNCIA A ALCALIS E ÁCIDOS, RESISTÊNCIA BIOLÓGICA, NÃO SUSTENTANDO O DESENVOLVIMENTO DE FUNGOS - REF. PLURIGOMA COD. G45 OU SIMILAR NA COR CINZA
  - 3 MANTA VINÍLICA FLEXÍVEL COM ESPESURA DE 2,0MM, PARA TRÁFEGO INTENSO, JUNTAS TRATADAS COM SOLDA EM PVC.
  - 4 PISO CERÂMICO, PLACAS 30 x 30 cm.
  - 5 GRANITO POLIDO CINZA ANDORINHA - PLACAS DE 100 x 100 cm
  - 6 PISO INTERTRAVADO DE CONCRETO
  - 7 IMPERMEABILIZAÇÃO SOBRE LAJE DE CONCRETO
  - 8 PISO GRAN SEGATO EM PLACAS 60 cm x 60 cm, COM 3 cm DE ESPESURA - ELEVADA RESISTÊNCIA AO DESGATE, COMPRESSÃO E FLEXÃO - REF. 0698 VERDE
  - 9 DECK MADEIRA

RODAPÉ

- I RODAPÉ EM CIMENTADO NIVELADO E QUEIMADO
- II RODAPÉ DO MESMO MATERIAL DO PISO 2, H= 7 cm DE ALTURA.
- III RODAPÉ VINÍLICO BOLEADO TIPO HOSPITALAR, H=7,0 cm DE ALTURA, EM NÍVEL, A SER EXECUTADO COM A PRÓPRIA MANTA, CONFORME ESPECIFICAÇÃO DO FABRICANTE.
- IV RODAPÉ DE GRANIT, H= 10cm DE ALTURA.
- V RODAPÉ DO MESMO MATERIAL DO PISO 8, H= 7 cm DE ALTURA.

PAREDE

- A BASE CHAPISCO E EMBOÇO PARA PINTURA ACRÍLICA.
- B BASE CHAPISCO E EMBOÇO PARA PINTURA ACRÍLICA, ACABAMENTO ACETINADO LAVÁVEL, LINHA HOSPITALAR PAREDES E TETO.
- C REVESTIMENTO CERÂMICO 20x20 cm, ATÉ O FORRO DE GESSO.

TETO

- a FORRO EM PLACAS DE GESSO MODULAR REMOVÍVEL REVESTIDO COM PELÍCULA DE PVC 62,5 x 62,5 cm
- b FORRO DE GESSO MONOLÍTICO ACARTONADO COM PINTURA LÁTEX ACRÍLICA NA COR BRANCA
- c PINTURA ACRÍLICA SOBRE LAJE

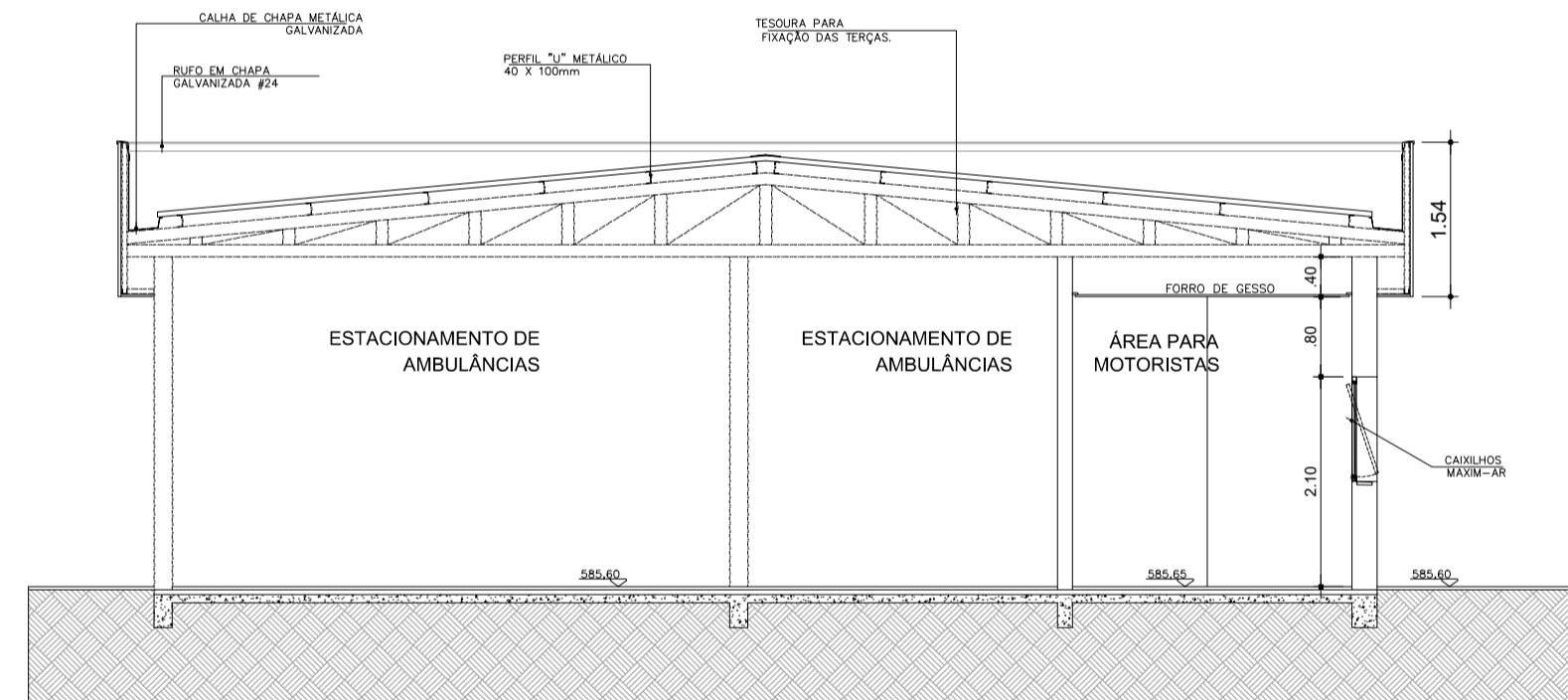

CORTE BB

ESCALA 1:75

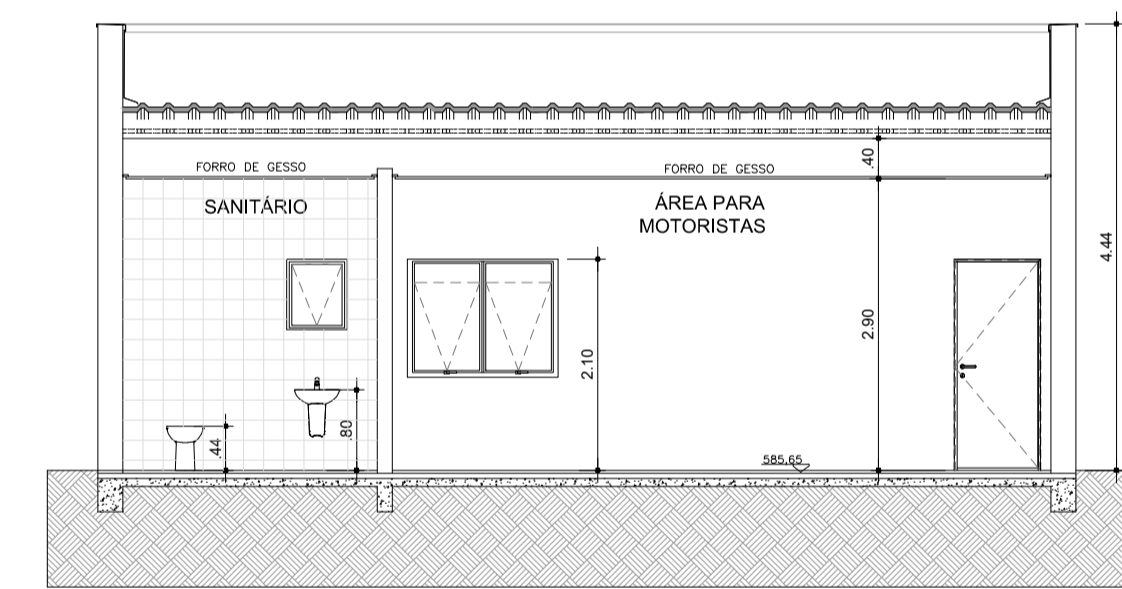

CORTE - AA

ESCALA 1:75

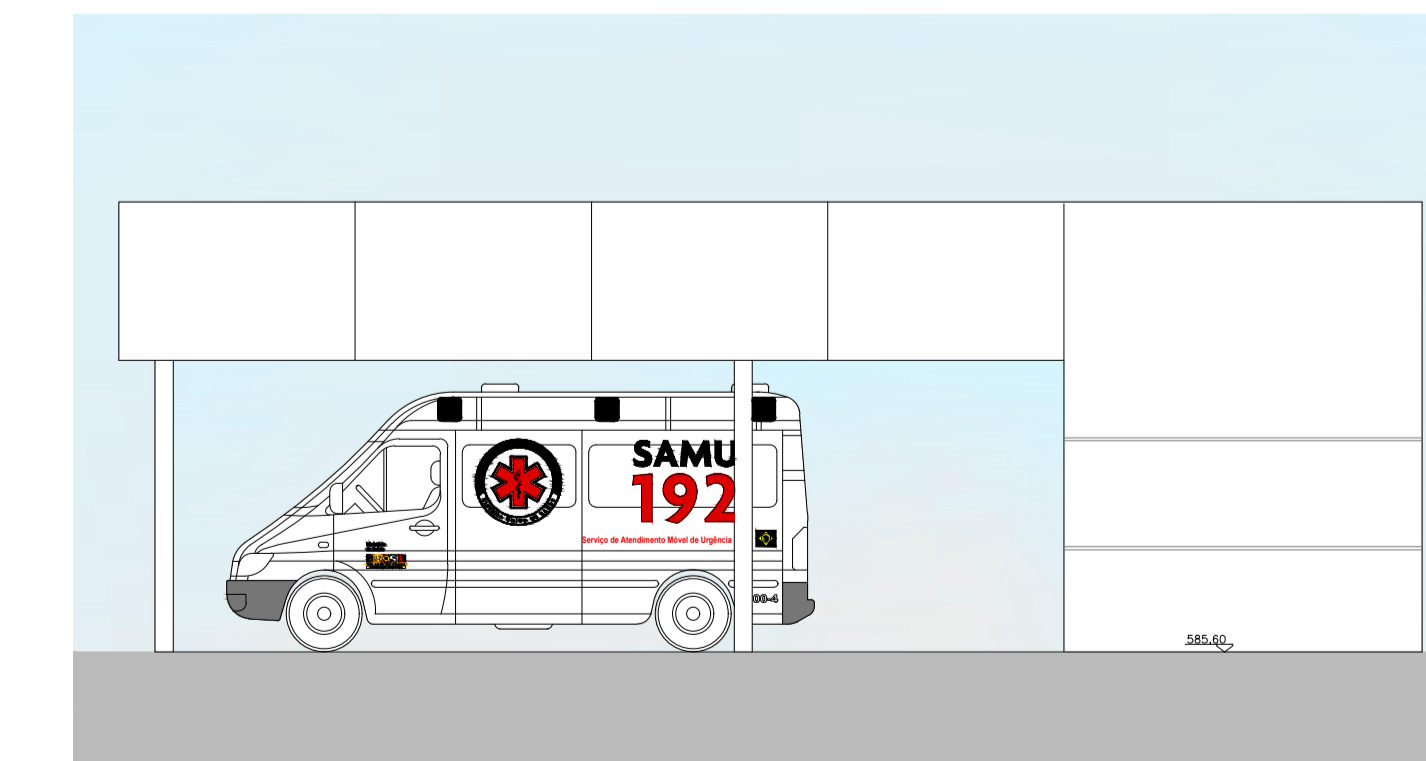

ELEVÇÃO 02

ESCALA 1:75

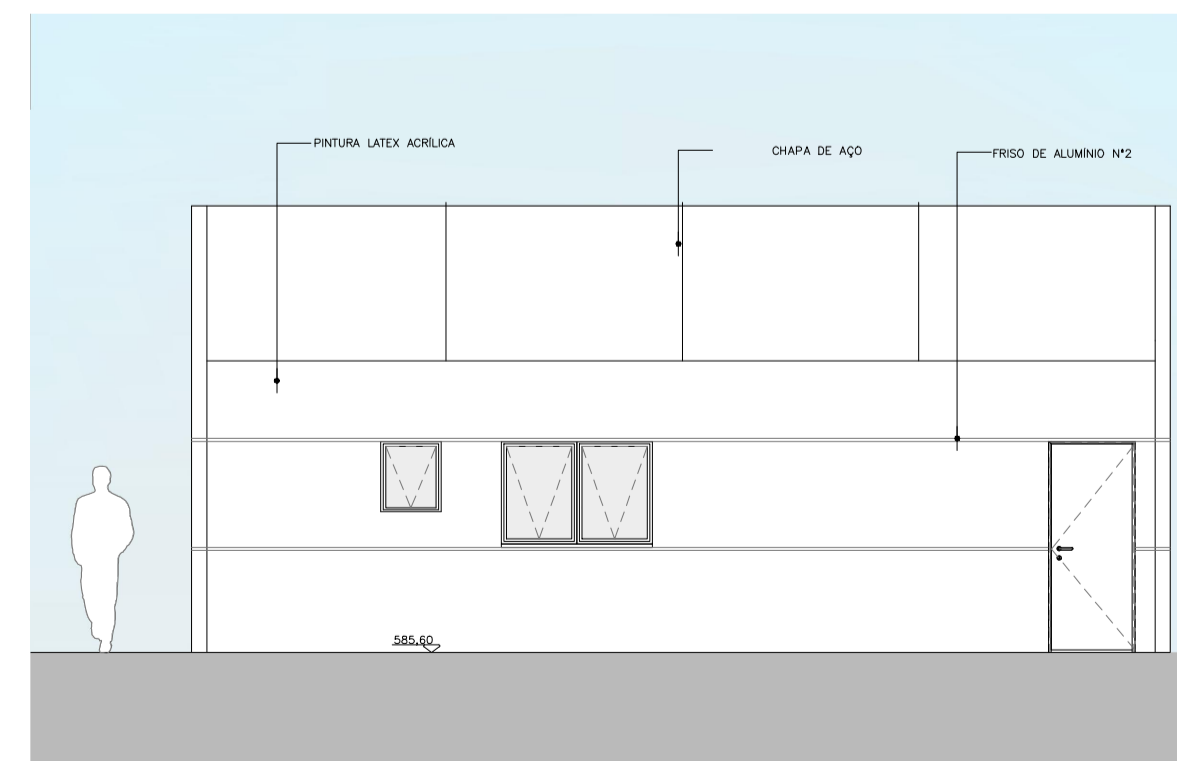

ELEVÇÃO 01

ESCALA 1:75

NOTAS

1. CONFERIR MEDIDAS NO LOCAL
- 2.
- 3.
- 4.
- 5.
- 6.

REV.	DESCRIÇÃO	RESPONSÁVEL	DATA
AS	BIULT		
REV. 01	REVISÃO NO LAYOUT - SOLICITADO PELA SECRETARIA DO ESTADO		01/09/2017
REV. 02	REVISÃO DAS LAJES - ÁREA TÉCNICA PARA ALOCAÇÃO DO AR COND.		10/11/2017
REV.	DESCRIÇÃO	RESPONSÁVEL	DATA

Secretaria de Estado da Saúde

GRUPO TÉCNICO DE EDIFICAÇÕES

Av. Dr. Enéas Carvalho de Aguiar, nº.188, 3º andar  
São Paulo-SP Cep: 05403-9000  
Tel. (11)3066 8420 Fax (11)3066 8482

Arq. ADHEMAR DIZIOLI FERNANDES  
Arq. CAMILO CHINGOTTE

GOVERNO DO ESTADO  
SÃO PAULO

UNIDADE  
HOSP. ESTADUAL MANOEL DE ABREU  
R. Salvador Filardi, 6-88 - Vila Rocha, Bauru - SP

PROJETO BÁSICO - ÁREA DE AMBULÂNCIA  
PLANTA - COBERTURA  
CORTES - ELEVÇÕES

06/26

06/26

H.MANOEL DE ABREU UNIDADE 01 DWG

Projeto  
arkhitekton  
ASSOCIADOS  
Tel./Fax: (11) 40141225  
E-mail: arkhitekton@arkhitekton.com.br  
www.arkhitekton.com.br