

CORTE AA
ESCALA 1:75

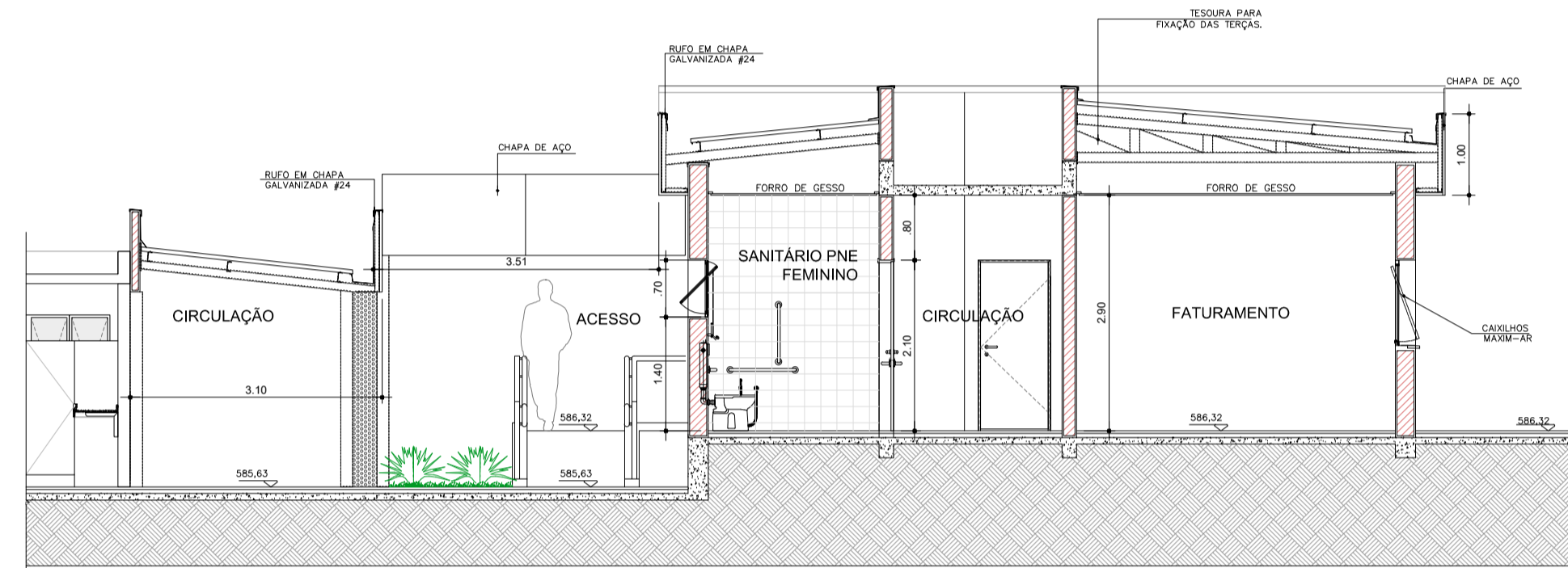

CORTE BB
ESCALA 1:75

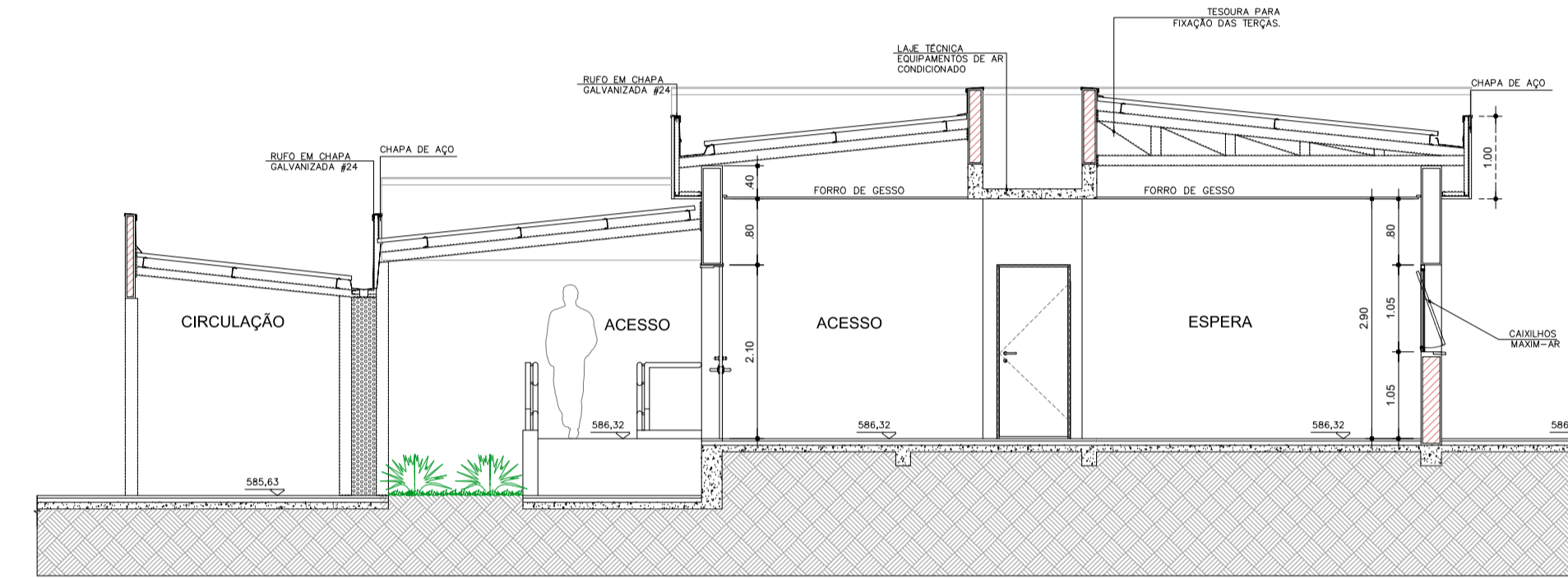

CORTE CC
ESCALA 1:75

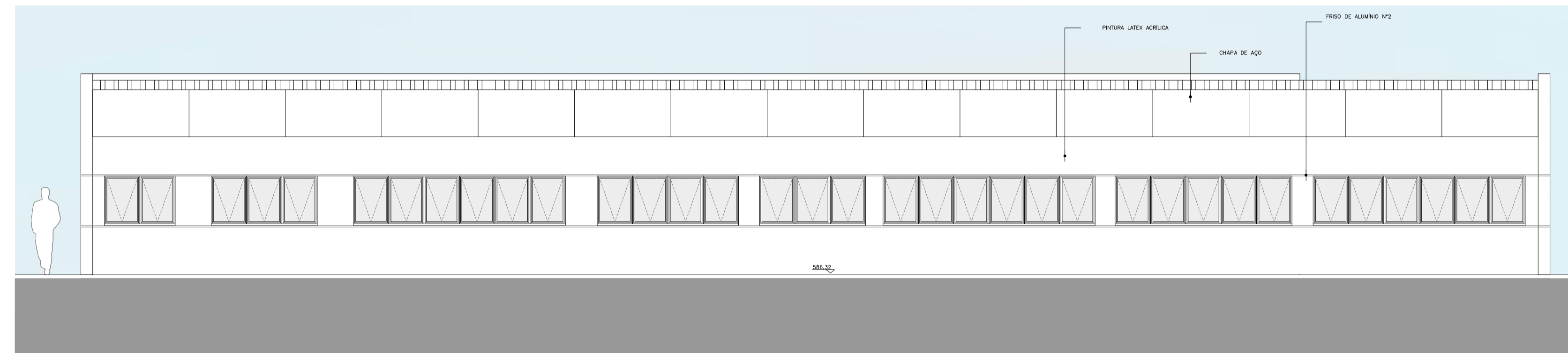

ELEVÇÃO 01
ESCALA 1:75

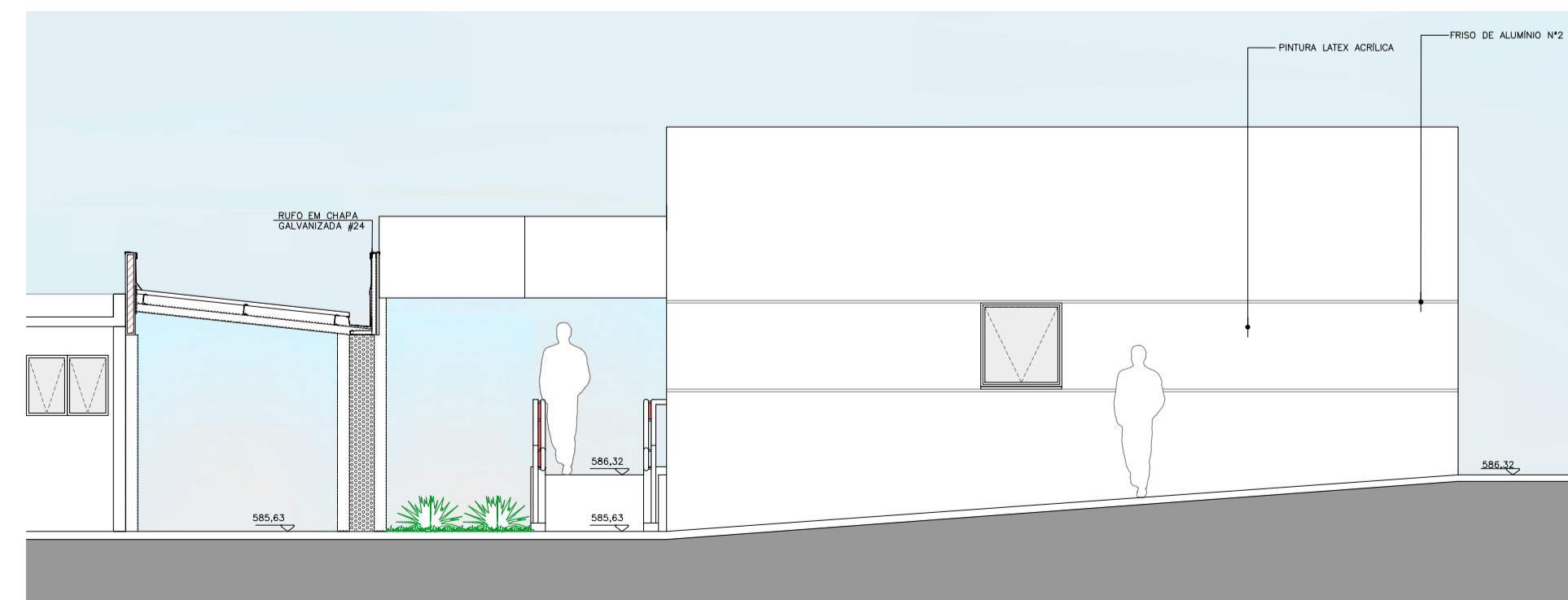

ELEVÇÃO 02
ESCALA 1:75

LEGENDA

- BANCADA DE AÇO INOX
- BANCADA DE GRANITO
- EXAUSTÃO MECÂNICA
(A MELHOR POSIÇÃO DE INSTALAÇÃO DEVE SER DEFINIDA PELO FORNECEDOR)
- INDICAÇÃO DE ACABAMENTO
- PISO
- RODAPÉ
- PAREDE
- TETO
- ALVENARIA A CONSTRUIR
- ALVENARIA A MANTER
- A DEMOLIR
- PROTETOR DE PAREDE (MDF COM FORMICA 11-1,05)

TABELA DE ACABAMENTOS

- PISO**
- 1 PISO DE CONCRETO ARMADO DESEMPENADO
 - 2 PISO DE BORRACHA FRISADO EM PLACAS 60 cm x 60 cm, COM 3.5 mm DE ESPESURA E CAPACIDADE DE AMORTECIMENTO DO SOM, ALTA RESISTÊNCIA A COMBUSTÃO, RESISTÊNCIA A ALCALIS E ACIDOS, RESISTÊNCIA BIOLÓGICA, NÃO SUSTENTANDO O DESENVOLVIMENTO DE FUNGOS - REF. PLURIGOMA COD. G45 OU SIMILAR NA COR CINZA
 - 3 MANTA VINÍLICA FLEXÍVEL COM ESPESURA DE 2,0MM, PARA TRÁFEGO INTENSO, JUNTAS TRATADAS COM SOLDA EM PVC.
 - 4 PISO CERÂMICO, PLACAS 30 x 30 cm.
 - 5 GRANITO POLIDO CINZA ANDORINHA - PLACAS DE 100 x 100 cm
 - 6 PISO INTERTRAVADO DE CONCRETO
 - 7 IMPERMEABILIZAÇÃO SOBRE LAJE DE CONCRETO
 - 8 PISO GRAN SEGATO EM PLACAS 60 cm x 60 cm, COM 3 cm DE ESPESURA - ELEVADA RESISTÊNCIA AO DESGASTE, COMPRESSÃO E FLEXÃO - REF. 0608 VERDE
 - 9 DECK MADEIRA

RODAPÉ

- I RODAPÉ EM CIMENTADO NIVELADO E QUEIMADO
- II RODAPÉ DO MESMO MATERIAL DO PISO 2, H=7 cm DE ALTURA.
- III RODAPÉ VINÍLICO BOLEADO TIPO HOSPITALAR, H=7,0 cm DE ALTURA, EM NÍVEL, A SER EXECUTADO COM A PRÓPRIA MANTA, CONFORME ESPECIFICAÇÃO DO FABRICANTE.
- IV RODAPÉ DE GRANIT, H= 10cm DE ALTURA.
- V RODAPÉ DO MESMO MATERIAL DO PISO 8, H= 7 cm DE ALTURA.

PAREDE

- A BASE CHAPISCO E EMBOÇO PARA PINTURA ACRÍLICA.
- B BASE CHAPISCO E EMBOÇO PARA PINTURA ACRÍLICA, ACABAMENTO ACETINADO LAVÁVEL, LINHA HOSPITALAR PAREDES E TETO.
- C REVESTIMENTO CERÂMICO 20X20 cm, ATÉ O FORRO DE GESSO.

TETO

- a FORRO EM PLACAS DE GESSO MODULAR REMOVÍVEL REVESTIDO COM PELÍCULA DE PVC 92 x 92,5 cm.
- b FORRO DE GESSO MONOLÍTICO ACARTONADO COM PINTURA LÁTEX ACRÍLICA NA COR BRANCA
- c PINTURA ACRÍLICA SOBRE LAJE

NOTAS

1.	CONFERIR MEDIDAS NO LOCAL	
2.		
3.		
4.		
5.		
6.		

REV.	DESCRIÇÃO	RESPONSÁVEL	DATA
AS	BIULT		
REV. 01	REVISÃO NO LAYOUT - SOLICITADO PELA SECRETARIA DO ESTADO		01/09/2017
REV. 02	REVISÃO DAS LAJES - ÁREA TÉCNICA PARA ALOCAÇÃO DO AR COND.		10/11/2017
REV.	DESCRIÇÃO	RESPONSÁVEL	DATA



Secretaria de Estado da Saúde



UNIDADE: HOSP. ESTADUAL MANOEL DE ABREU
 LOCAL: R. Salvador Filardi, 6-BB - Vila Rocha, Bauru - SP
 REFERÊNCIA: PROJETO BÁSICO - ADM - SAME

CORTES - ELEVÇÕES

06660 00 03/2017	03/26
ÁREA: 300,15m ²	ESCALA: 1:75
PROJETO: H.MANOEL DE ABREU UNIDADE 01 DWG	DATA: 03 DE ZEMBRO/2017

DIRETOR DE PLANEJAMENTO:
 Arq. ADHEMAR DIZIOLI FERNANDES
 AUTORES DO PROJETO:
 Arq. CAMILO CHINGOTTE