

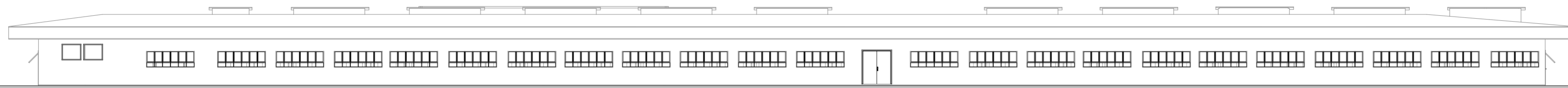

Fachada 1 1:200

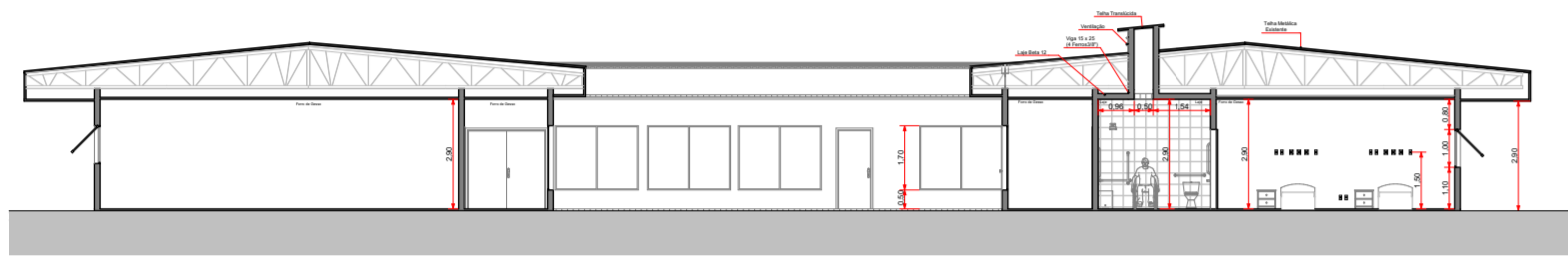

Fachada 2 1:200



CORTE A-A 1:200



CORTE B-B 1:200

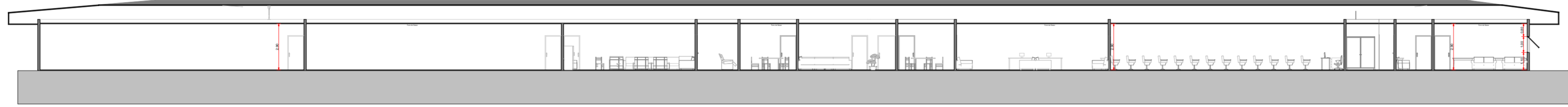

CORTE C-C 1:200

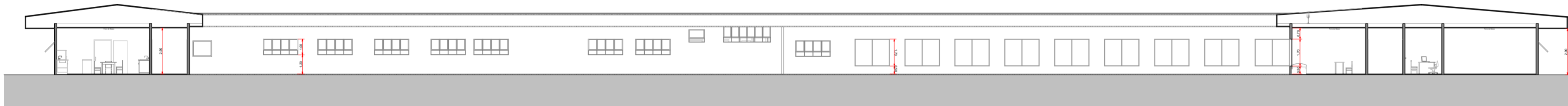

CORTE D-D 1:200

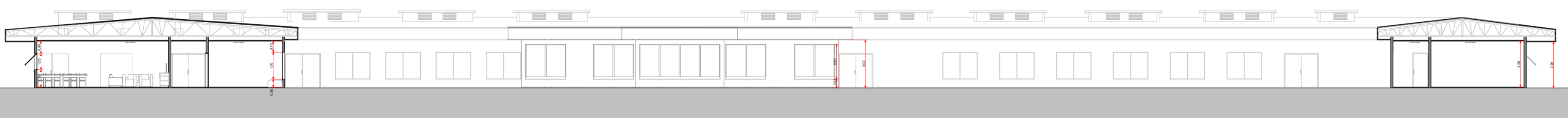

CORTE E-E 1:200



CORTE F-F 1:200

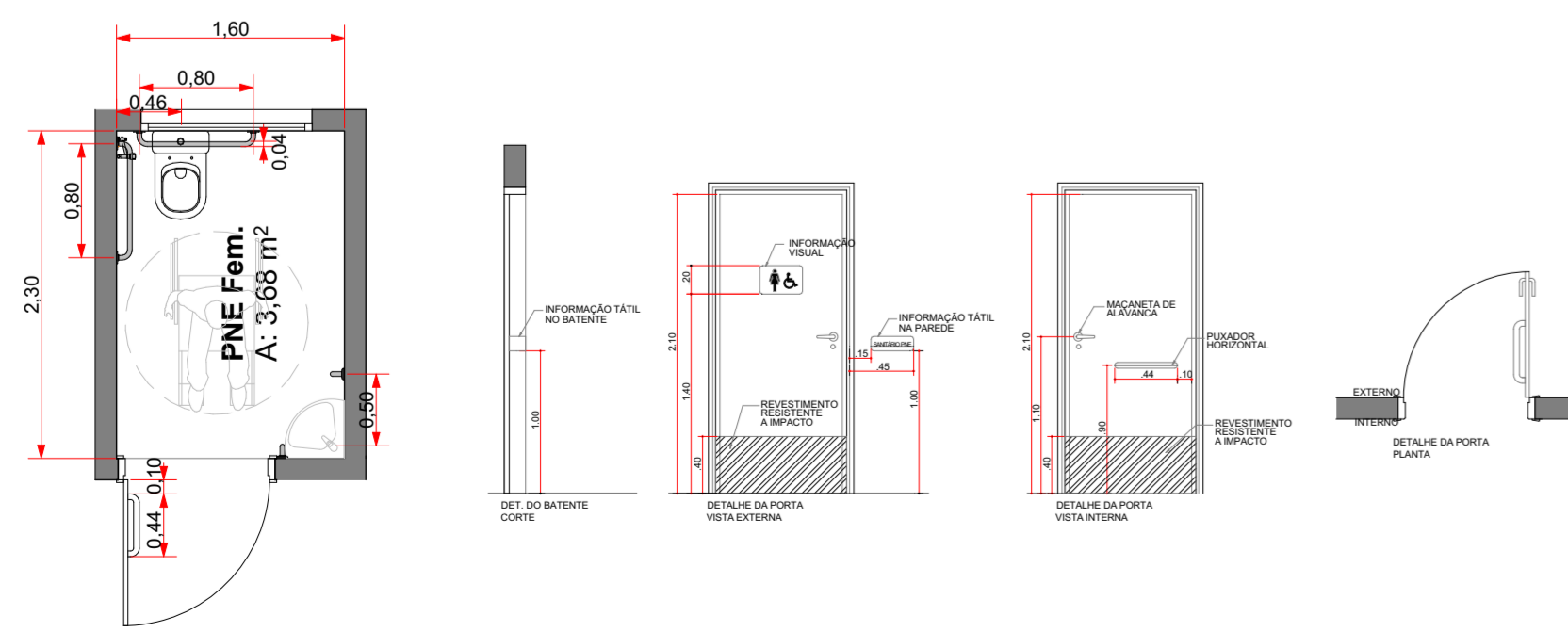

02 DET. 1:50

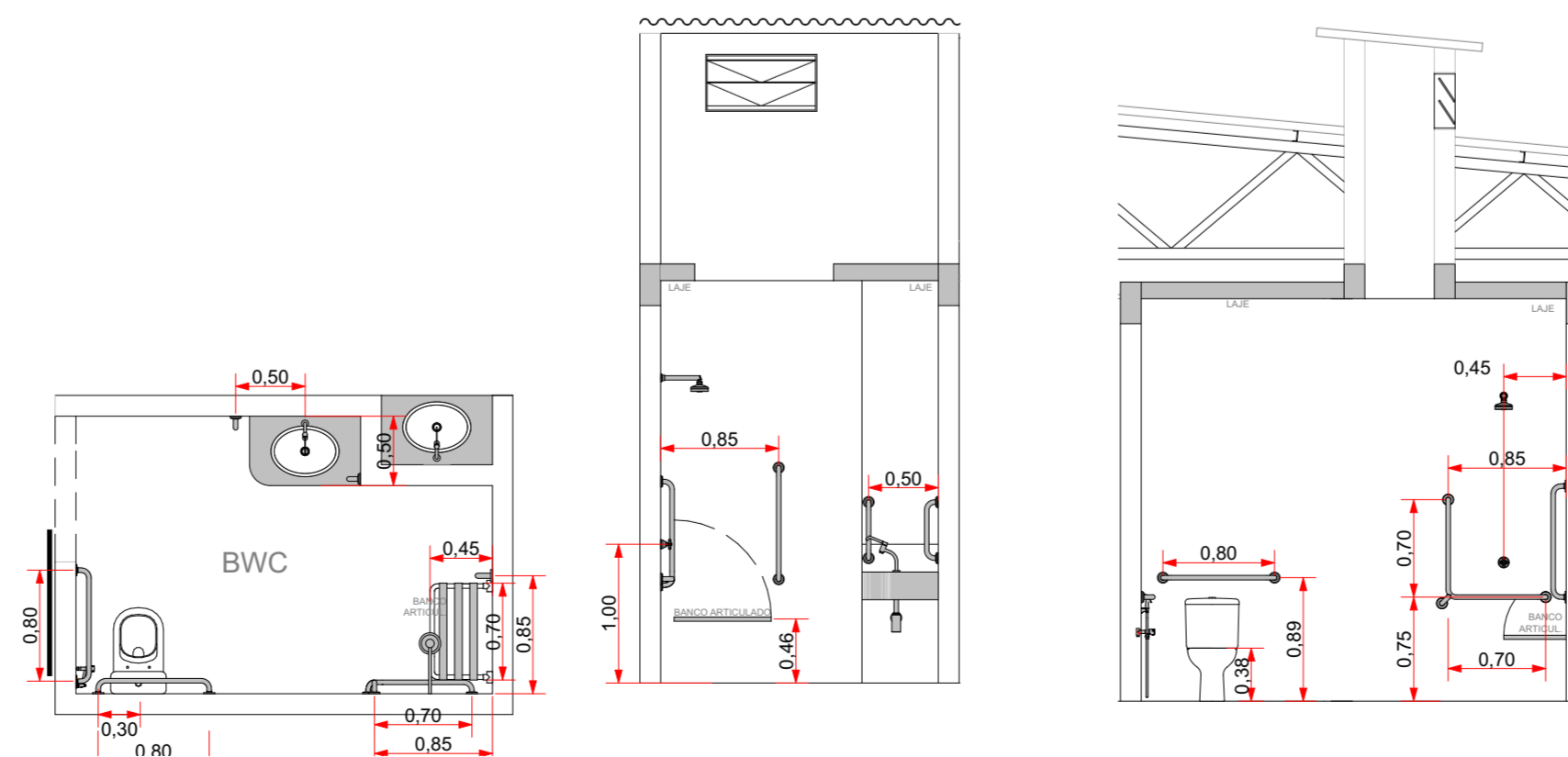

01 DET. 1:50

LAUDO TECNICO DE AVALIAÇÃO

Folha: 02/02

L.T.A

Rua: Rua. Do Hospital, nº135

Lote: 01 Quadra: 36

Município: Rosana Bairro: Primavera TO: 23,4%

Proprietário: Ass. Lar São Francisco de Assis na Providência de Deus



Nº de Banheiros: 35

Nº de Pavimentos: 01

Tipo de Construção: Hospitalar

Cadastro do imóvel con. IPTU:

AUTOR DO PROJETO E RESPONSÁVEL TÉCNICO

DECLARAÇÃO

DECLARO para os devidos fins de direito, inclusive na esfera penal, que o projeto arquitetônico em questão foi elaborado com total observância aos dispositivos da legislação edilícia vigente (Lei 5749/95) e NBR 9050 (acessibilidade para deficientes físicos) e obedece o Código Sanitário nº 12.342 de 27/09/78, código de edificações do município de São Paulo, Lei 11.228 de 25 junho de 1992. Declaro também que a obra será executada obedecendo fielmente o projeto aprovado pela Prefeitura Municipal. ASSUMO a total responsabilidade pela execução da obra, somente após a aprovação do projeto.

DECLARO para os devidos fins de direito e efeito legal que a aprovação do projeto não implica no reconhecimento por parte da Prefeitura do direito de propriedade do terreno.

Responsável técnico e autor do projeto
KEDSON BARBERO
CAU: A32633-0

Proprietário
Ass. Lar São Francisco de Assis na Providência de Deus
53.221.255/0028-60

QUADRO DE ÁREAS

LOCALIZAÇÃO

Área Terreno: 43.688,12m²

ÁREAS:

Área Construída (Prédio Novo) 7.600,00m²

Área de Reforma (Prédio Antigo) 2.634,65m²

Área Pav. Térreo (Pátio Central / Jardim): 766,44m²

Total da Área de Reforma: 2634,65m²

Área Total Edificada : 10.234,00m²

Área Total Não Edificada: 33.454,00m² (76,6%)

OBS:ÁREA ALVO DE ANISE 2.634,65m²

Situação sem escala

