

**PAREDE**

- A PINTURA ACRÍLICA, COR BEGE CLARO  
REF. SHERWIN WILLIAMS OU SIMILAR.
- B PINTURA ACRÍLICA, COR BEGE ESCURO  
REF. SHERWIN WILLIAMS OU SIMILAR.
- C PASTILHAS DE VIDRO CINZA, 2 X 2 cm, REF. ELIANE OU SIMILAR
- D PASTILHAS DE VIDRO AMARELO, 2 X 2 cm, REF. ELIANE OU SIMILAR
- E PASTILHAS DE VIDRO VERMELHO, 2 X 2 cm, REF. ELIANE OU SIMILAR
- F PASTILHAS DE VIDRO VERDE, 2 X 2 cm, REF. ELIANE OU SIMILAR
- G PASTILHAS DE VIDRO AZUL, 2 X 2 cm, REF. ELIANE OU SIMILAR
- H PASTILHAS DE VIDRO BRANCA, 2 X 2 cm, REF. ELIANE OU SIMILAR
- I BRISE HORIZONTAL HUNTER DOUGLAS MODELO METALBRISE
- J PINTURA ACRÍLICA, COR CINZA CLARO  
REF. SHERWIN WILLIAMS OU SIMILAR.
- K ALUCOBOND COR CINZA
- L ELEMENTO VAZADO À DIFINIR
- M BRISE VERTICAL REFAZ - Sistema AB 200

**LEGENDA DE NUMERAÇÃO DAS FOLHAS**

SÉRIE 100 - IMPLANTAÇÃO E PLANTAS DE ALVENARIAS	SÉRIE 600 - DETALHAMENTO DE CAIXILHOS
SÉRIE 200 - PLANTAS DE LAYOUT	SÉRIE 700 - DETALHAMENTO DE BANCADAS
SÉRIE 300 - PLANTAS DE PAGINAÇÃO DE FORRO	SÉRIE 800 - DETALHAMENTO DE ÁREAS MOLHADAS
SÉRIE 400 - PLANTAS DE PAGINAÇÃO DE PISO	SÉRIE 900 - DETALHES GERAIS
SÉRIE 500 - CORTES E FACHADAS	

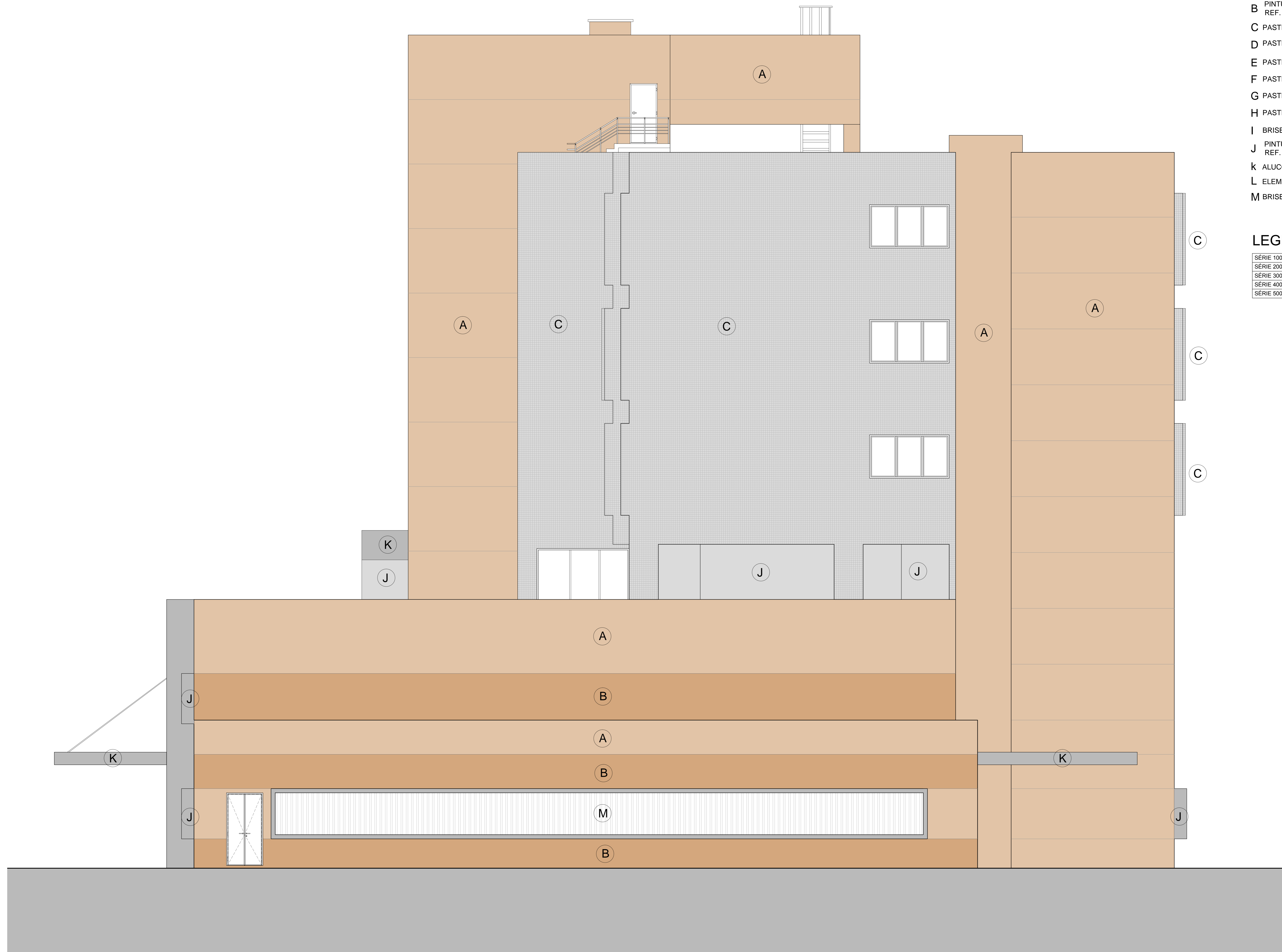

12	REVISÃO GERAL	MAR/2016
11	CAIXILHOS ELEVACÃO 01 E 02	JUN/2017
10	CAIXILHOS ELEVACÃO 02	NOV/2016
09	COR PASTILHAS FACHADA	AGO/2016
08	POSIÇÃO JANELAS PAVIMENTO 4	JULHO/2016
07	TIRAR JANELA JA 03 WC PNE SALA DE RAIO X	JUNHO/2016
06	FACHADA 02 SALA DE TRANSFORMADORES	MAIO/2016
05	FACHADA 01 CAIXILHOS	JAN/2016
04	ESPECIFICAÇÃO DE MATERIAIS/COMP. PROJETO	MAIO/2015
03	COMPATIBILIZAÇÃO DE PROJETO	DEZ/2014
02	REVISÃO BRISES E CAIXILHOS	NOV/2014
01	REVISÃO BRISES	SET/2014
00	EMISSÃO INICIAL	JUL/2014
REV.	DESCRIÇÃO	RESPONSÁVEL DATA

**PROJETO EXECUTIVO**



Secretaria de Estado da Saúde  
GOVERNO DO ESTADO  
SÃO PAULO

HOSPITAL DE BEBEDOURO  
ÁREIA AMÉLIA BERNARDINO OUTRALE - BEBEDOURO - SP  
BLOCO 01 - ELEVACÕES

GRUPO TÉCNICO DE EDIFICAÇÕES  
ELEVACÃO 03

H-000 FL-062  
MÁRCIO/2016

ARG. ADHEMAR DIZIOLI FERNANDES  
ARG. M. CRISTINA GOMES JOTTEN  
GRF. CAMILO CHINGOTTI

**BLOCO 1 - ELEVACÃO 03**  
ESC 1:50