

**LEGENDA:**

- ÁREA A MANTER
- INÍCIO DA COLOCAÇÃO
- PISO PODOTÁTIL
- MANTA VINÍLICA FLEXÍVEL COM ESPESURA DE 2,0MM, PARA TRÁFEGO INTENSO, JUNTAS TRATADAS COM SOLDA EM PVC. REF. TARKETT FADEMAC OU SIMILAR.
- MANTA VINÍLICA CONDUTIVA, ALTO TRÁFEGO, FLEXÍVEL E HOMOGÊNEA, CONSTITUÍDA POR LIGA TERMOPLÁSTICA HOMOGÊNEA, COMPOSTA POR RESINA VINÍLICA, FIBRAS DE CARBONO E PIGMENTOS, ESPESURA DE 2,0MM, MODELO TORO EL, NA COR VERDE REF. 115 DA TARKETT FADEMAC OU SIMILAR. (VER DESENHO DE PAGINAÇÃO).
- SOLEIRA EM GRANITO LEVIGADO CINZA ANDORINHA
- CIMENTADO DESEMPENADO LISO SOBRE LAJE IMPERMEABILIZADA

NUM	ACABAMENTOS
1	PISO DE CONCRETO ARMADO DESEMPENADO E ALSADO
2	PISO CERÂMICO PORCELANATO, EM PLACAS DE 60 X 60 CM, ACABAMENTO ANTI-DERRAPANTE.
3	MANTA VINÍLICA FLEXÍVEL COM ESPESURA DE 2,0MM, PARA TRÁFEGO INTENSO, JUNTAS TRATADAS COM SOLDA EM PVC. REF. TARKETT FADEMAC OU SIMILAR, VER DESENHO DE PAGINAÇÃO DE PISO.
4	PISO CERÂMICO, PLACAS 40 X 40 CM, BRANCO ACETINADO, REF. ELIANE OU SIMILAR.
5	PISO CERÂMICO EXTRUDADO ALTA RESISTÊNCIA, PLACAS 30 X 18 CM, REF. GAL OU SIMILAR.
6	MANTA VINÍLICA CONDUTIVA, ALTO TRÁFEGO, FLEXÍVEL E HOMOGÊNEA, CONSTITUÍDA POR LIGA TERMOPLÁSTICA HOMOGÊNEA COMPOSTA POR RESINA VINÍLICA, FIBRAS DE CARBONO E PIGMENTOS, ESPESURA DE 2,0MM, MODELO TORO EL, REF. TARKETT FADEMAC OU SIMILAR. (VER DESENHO DE PAGINAÇÃO).
7	GRANITO LEVIGADO CINZA ANDORINHA, EM PLACAS DE 60 X 60 CM.

**LEGENDA DE NUMERAÇÃO DAS FOLHAS**

SÉRIE 100 - IMPLANTAÇÃO E PLANTAS DE ALVENARIAS	SÉRIE 600 - MAPEAMENTO DE CAIXILHOS
SÉRIE 200 - PLANTAS DE LAYOUT	SÉRIE 700 - MAPEAMENTO DE BANCADAS
SÉRIE 300 - PLANTAS DE PAGINAÇÃO DE FORRO	SÉRIE 800 - MAPEAMENTO DE ÁREAS MOLHADAS
SÉRIE 400 - PLANTAS DE PAGINAÇÃO DE PISO	SÉRIE 900 - DETALHES GERAIS
SÉRIE 500 - CORTES E FACHADAS	

**OBSERVAÇÕES GERAIS:**

- \* Todas as medidas em metros exceto onde indicado;
- \* Antes da execução, conferir todas as medidas no local;
- \* Não tomar medidas em escala na planta;
- \* Toda interferência necessária em alvenaria existente deve ter as medidas confirmadas no local e confrontadas com as medidas fornecidas em projeto executivo podendo haver necessidade de ajustes;
- \* Em caso de reformas, recuperar as áreas que sofrerem danos causados pela intervenção. Principalmente pintura, pisos e jardins. Em cada caso, conferir o padrão existente no local;
- \* Demais especificações em Memorial Descritivo de Arquitetura.

13	PORTA RAIOS,CASA DE MAQ.,AR.COND.	JULHO/2018
12	ADEQUAÇÕES	MAIO/2018
11	REVISÃO GERAL	MAR/2018
10	PISO ESCADAS	MAIO/2017
09	ALVENARIA SALA DE RAIOS X/ TAMANHO JANELA SALA DE TOMOGRAFIA	DEZ/2016
08	CAIXILHO JA 11	NOV/2016
07	PÉ DIREITO DE TODOS OS AMBIENTES / SHAFT DE ELÉTRICA	AGO/2016
06	ESPECIFICAÇÕES SALAS DE RAIOS X, TOMOGRAFIA E RESSONANCIA MAGNÉTICA	JULHO/2016
05	TIRAR JANELA JA 03 WC PNE SALA DE RAIOS X	JUNHO/2016
04	ESCALADA MARINHEIRO PARA ACESSO A SALA DE TRANSFORMADORES	MAIO/2016
03	NOVAS CASAS DE MÁQ./PD.CIRCULAÇÕES/SALA DE MEDICAÇÃO	FEV/2016
02	CORREDORES E SALAS FORAM ADAPTADAS PARA ACESSO DE EQUIPAMENTOS	AGO/2015
01	PORTAS CORTA FOGO	MAI/2015
00	EMISSÃO INICIAL	NOV/2014
REV.	DESCRIÇÃO	RESPONSÁVEL DATA

**PROJETO EXECUTIVO**

construção:



Secretaria de Estado da Saúde

GOVERNO DO ESTADO  
**SÃO PAULO**

**GRUPO TÉCNICO DE EDIFICAÇÕES**

HOSPITAL DE BEBEDOURO  
AVENIDA AMÉLIA BERNARDINO CULTRALE - BEBEDOURO - SP  
BLOCO 01 - PLANTAS PISO

Av. Dr. Enéas Gonçalves de Aguiar, nº 188, 3º andar  
520 Paulo-SP  
Tel. (11)3066 8420 Fax (11)3066 8482

PROJETO  
H-000  
FOLHA  
FL-042

Arq. ADHEMAR DIZIOLI FERNANDES  
Arq. CAMILO CHINGOTTE

Arq. M. CRISTINA GOMES JOTTEN

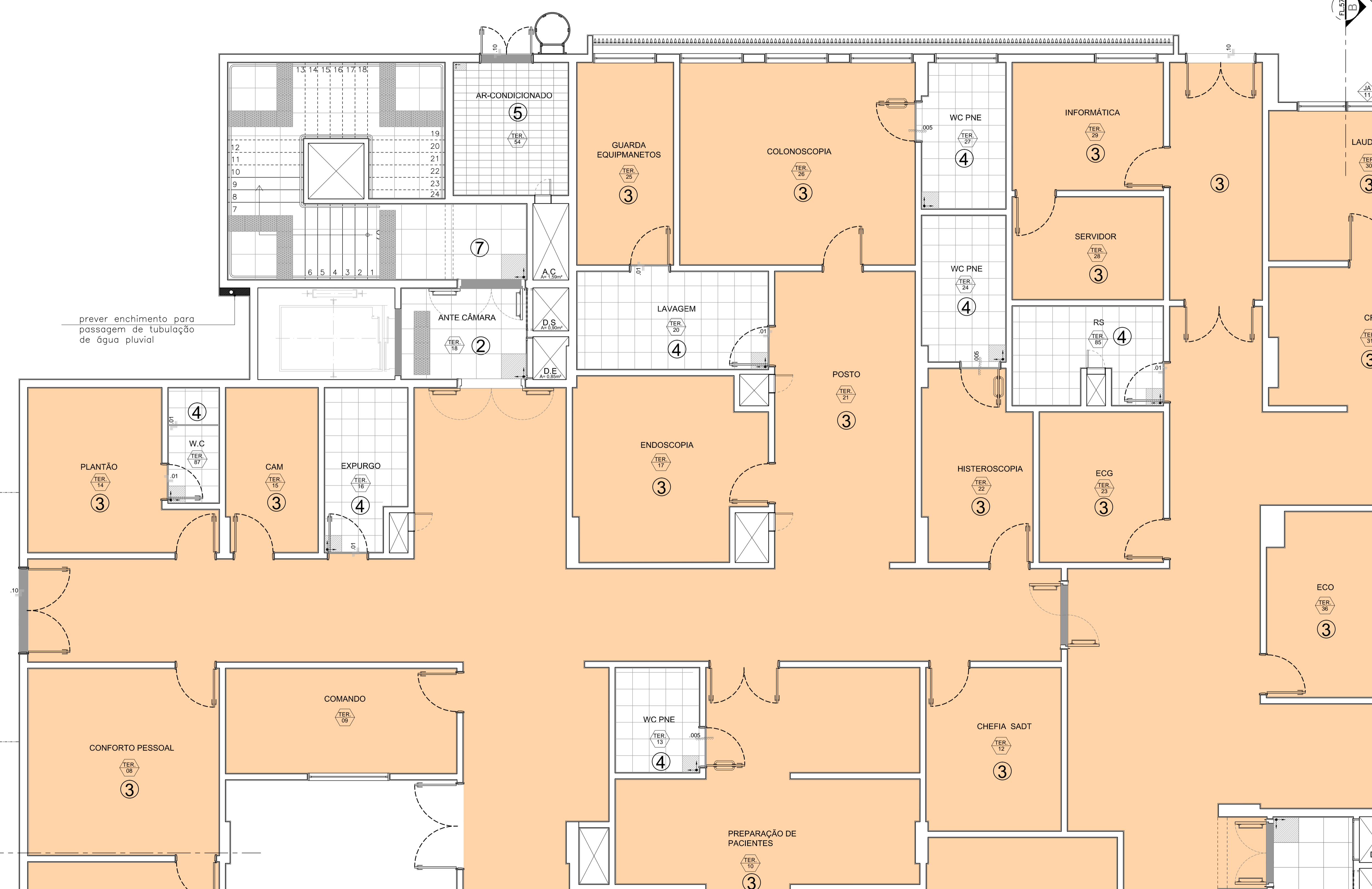
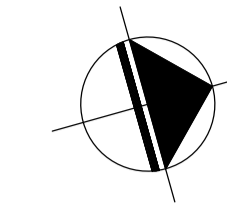

**PLANTA PISO BLOCO 1 - TÉRREO**  
ESC 1:50

Arquitetura	10 PREPARAÇÃO DE PACIENTES	22 HISTEROSCOPIA	34 RAIO - X CONTRASTE	46 W.C. FUNCIONARIOS	58 W.C. - PNE	70 LAVABO	82 COPA
Nº	11 PRONTO SOCORRO	23 E.C.G	35 COMANDO	47 W.C. FUNCIONARIOS	59 POSTO/SERVÍCIO	71 PROCEDIMENTOS ESPECIAIS	83 ESPERA
1	12 CHEFIA SADT	24 W.C. - PNE	36 ECO	48 CONSULTÓRIO	60 ANTE CAMARA	72 EXPURGO	84 ANTE CAMARA
2	13 W.C. - PNE	25 GUARDA DE EQUIPAMENTOS	37 ULTRASSOM	49 GESSO	61 SOLAMENTO	73 RECEPÇÃO SADT	85 R.S
3	14 PLANTÃO	26 COLONOSCOPIA	38 SANTÁRIO PNE	50 D.M.L	62 W.C. - PNE	74 ESPERA SADT	86 AUDITÓRIO
4	15 C.A.M	27 W.C. - PNE	39 SANTÁRIO PNE	51 D.M.L	63 BALNEAÇÃO	75 W.C. - PNE	87 W.C. PLANTÃO
5	16 EXPURGO	28 SERVIDOR	40 ULTRASSOM	52 INGENIERIZAÇÃO	64 MEDICAÇÃO	76 W.C. - PNE	88 W.C. PLANTÃO
6	17 ENDOSCOPIA	29 INFORMÁTICA	41 FARMÁCIA	53 ADM/RECEPÇÃO	65 CURATIVO	77 SERVÍCIO SOCIAL	89 CASA DE MÁQUINAS
7	18 ANTE-CÂMARA	30 LAUDOS	42 W.C. - PNE	54 AR CONDICIONADO	66 CONSULTÓRIO	78 ESPERA SADT	90 CASA DE MÁQUINAS
8	19 AR-CONDICIONADO	31 C.R.	43 TOMOGRAFIA	55 ANTE CAMARA	67 CONSULTÓRIO	79 W.C. - PNE	
9	20 LAVAGEM	32 RAIO - X	44 COMANDO	56 EMERGÊNCIA PEDIÁTRICA	68 OBSERVAÇÃO FEMININA	80 W.C. - MASCULINO	
10	21 POSTO	33 COMANDO	45 EQUIPAMENTOS	57 OBSERVAÇÃO PEDIÁTRICA	69 OBSERVAÇÃO MASCULINA	81 W.C. - FEMININO	

**PLANTA CHAVE**



1A