

LEGENDA

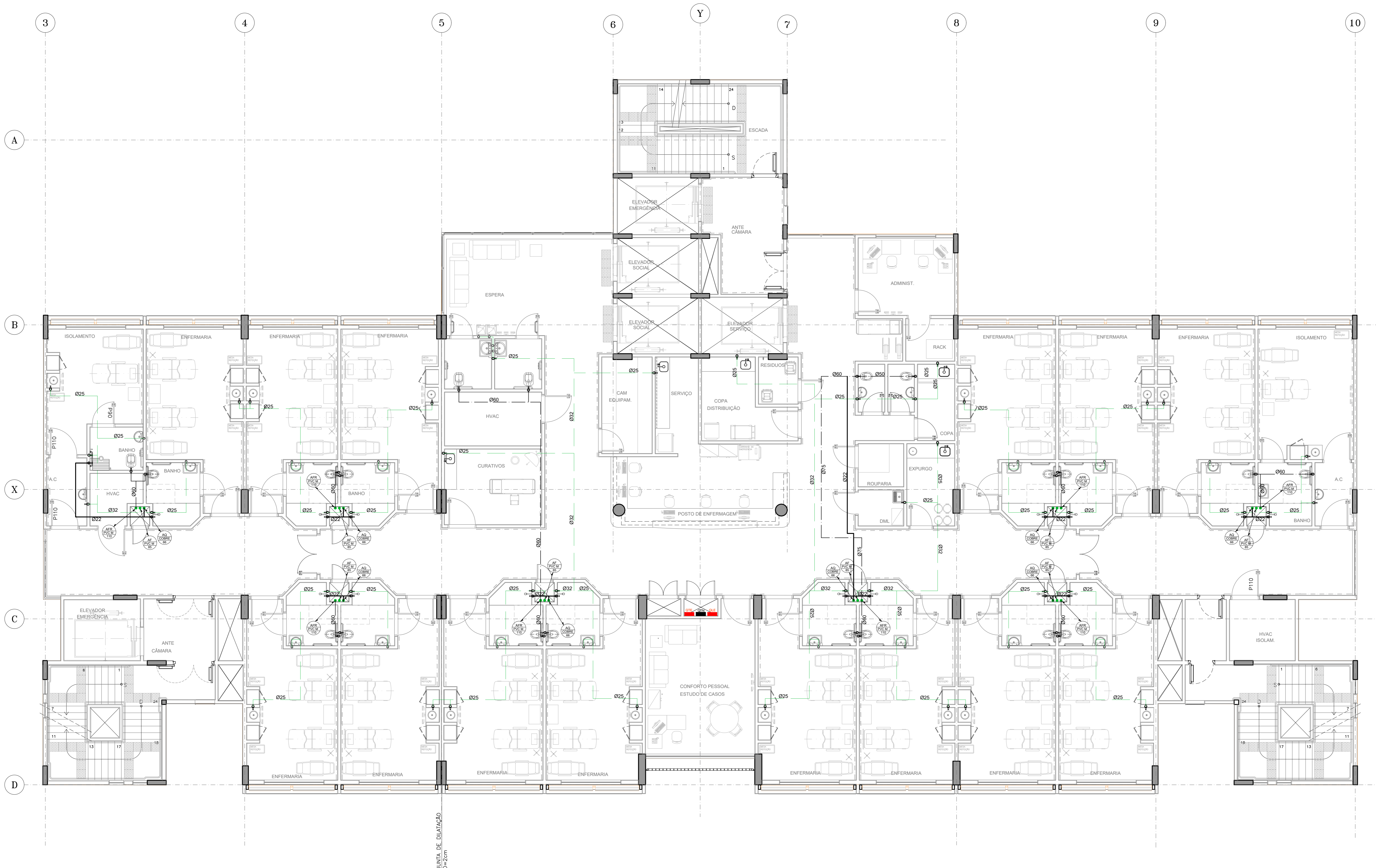
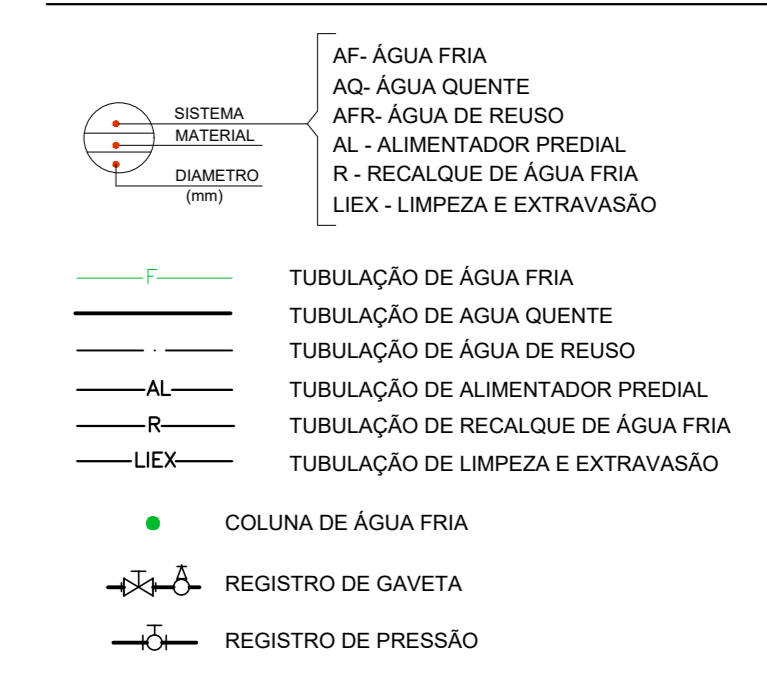

NOTAS

- 1 - OS DIÂMETROS APRESENTADOS SÃO OS EXTERNOS DO FABRICANTE E ESTÃO INDICADOS EM MILÍMETROS, EXCETO ESGOTO E VENTILAÇÃO QUE SÃO OS NOMINAIS (VER TABELA DE EQUIVALÊNCIA).
- 2 - AS TUBULAÇÕES DE ESGOTO TEM DECLIVIDADE MÍNIMA DE: =2,0% PARA "0" ATÉ 75mm e =1,0% PARA "0" MAIOR (REGULA A 100mm).
- 3 - AS TUBULAÇÕES DE ÁGUAS PLUVIAIS TEM DECLIVIDADE MÍNIMA DE 0,5%, EXCETO INDICAÇÃO CONTRÁRIA.

PLANTA 4º AO 7º PAVIMENTO - AGUA FRIA / AGUA QUENTE / AGUA REUSO  
ESC:1/75

TABELA DE EQUIVALÊNCIA DE DIÂMETROS				ESPECIFICAÇÕES DOS MATERIAIS				ESPECIFICAÇÕES DOS MATERIAIS POR SISTEMA			
DIÂMETRO NOMINAL	DIÂMETRO EXTERNO (FABRICANTE)	DIÂMETRO INTERNO	PPR	SERIE	MATERIAL	LINHA/CLASSE	UNTA	NORMA ABNT	SISTEMA	MATERIAL	
15	19"	25	15	PVC M	PVC RIGIDO	MARRON CLASSE 15	SOLDÁVEL	NBR 5688	ÁGUA FRIA - DISTRIBUIÇÃO	PVC RIGIDO MARRON CLASSE 15	
20	25"	25	22	PVC B	PVC RIGIDO	BRANCO	ELÁSTICA	NBR 5688	ÁGUA FRIA - RECALDE	COBRE	
25	32"	25	22	PVC B	PVC RIGIDO	REFORÇADO	ELÁSTICA	NBR 5688	ESGOTO SANITÁRIO	PVC RIGIDO NORMAL (BRANCO)	
32	41"	32	28	PVC V	PVC RIGIDO	VINILFLUORÍDEO	ELÁSTICA	NBR 7362	ESGOTO SANITÁRIO Øx150	PVC RIGIDO REFORÇADO	
40	51"	40	38	CPVC	POLICLORETO DE VINILA CLORADO	AGUA QUENTE	SOLDÁVEL	NBR 1584	ÁGUA PLUVIAL	PVC RIGIDO REFORÇADO	
50	63"	50	42	PPR	POLIPROPILENO COPOLÍMERO RANDOM	PN 15, 20, 25	TERMOUSADO	NBR 1583	ÁGUA PLUVIAL Øx200	PVC RIGIDO	
60	76"	60	54	F.P.A.	FERRO GALVANIZADO	MEDIA	ROSCA BSP	NBR 5592	ÁGUA PLUVIAL - PIRAMIDAS TERAÇOS	FERRO FUNDIDO	
65	81"	75	58	F.P.	FERRO FUNDIDO	ANEL DE BORRACHA	EN 10224	NBR 5592	ÁGUA PLUVIAL - PIRAMIDAS TERAÇOS	COBRE	
80	100"	80	75	PP	POLIPROPILENO	CLASSE 150	SOLDÁVEL	NBR 12298	ÁGUAS SERVIDAS	PVC RIGIDO NORMAL (BRANCO)	
100	125"	100	95	CO	COBRE	CLASSE A, B e F	SOLDÁVEL	NBR 12298	ÁGUAS SERVIDAS - RECALDE	COBRE	

NOTAS

1. CONFERIR MEDIDAS NO LOCAL.
2. MEDIDAS EM METRO, EXCETO ONDE INDICADO.
3. ...
4. ...
5. ...
6. ...
7. ...
8. ...
9. ...
10. ...
11. ...

OBS: INSERIR LOGOTIPO / DADOS DA CONTRATADA

ANULOU DE PROJETO:  LIBERADO PROJETO RECEBIDO EM /  LIBERADO COM RESTRIÇÃO PROJETO APROVADO EM /  NÃO LIBERADO

RESPONSÁVEL TÉCNICO: \_\_\_\_\_

REV. DESCRIÇÃO: \_\_\_\_\_ RESPONSÁVEL: \_\_\_\_\_ DATA: \_\_\_\_\_

**SÃO PAULO** SECRETARIA DE SAÚDE  
GRUPO TÉCNICO DE EDIFICAÇÕES

HOSPITAL ESTADUAL DE FRANCA  
AVENIDA SÃO VICENTE, 5/A - FRANCA - SP  
BLOCO 01 - 3º AO 7º PAVIMENTO  
DISTRIBUIÇÃO DE A. FRIA / A. QUENTE / A. REUSO

PROJETO BÁSICO DE HIDRÁULICA  
H-04  
1:220,92m²  
11/75  
MÁI/2022

Av. Dr. Enéas Carvalho de Aguiar, 1488, 3º andar  
13060-000 Franca - SP  
Tel: (11) 3566 8420 Fax: (11) 3566 8482

Eng. YUKIO KITAMURA  
Eng. CARLOS CHINGOTTI