

LEGENDA FORRO

- FORRO EM PLACAS DE GESSO MODULAR REMOVÍVEL REVESTIDO COM PELÍCULA DE PVC, ESPESS. = 12.5mm, PD.= 3 M MODULAÇÃO: 625x625mm
- FORRO DE GESSO MONOLÍTICO ACARTONADO COM PINTURA LÁTEX ACRÍLICA NA COR BRANCA
- MOLDURA DO FORRO EM GESSO MONOLÍTICO ACARTONADO COM PINTURA LÁTEX ACRÍLICA NA COR BRANCA
- FORRO EM GESSO MONOLÍTICO ACARTONADO COM PROTEÇÃO ACÚSTICA E PINTURA LÁTEX ACRÍLICA NA COR BRANCA
- SEM FORRO
- INÍCIO DE COLOCAÇÃO

LEGENDA DE NUMERAÇÃO DAS FOLHAS

SÉRIE 100 - IMPLANTAÇÃO E PLANTAS DE ALVENARIAS	SÉRIE 600 - MAPEAMENTO DE CAIXILHOS
SÉRIE 200 - PLANTAS DE LAYOUT	SÉRIE 700 - MAPEAMENTO DE BANCADAS
SÉRIE 300 - PLANTAS DE PAGINAÇÃO DE FORRO	SÉRIE 800 - MAPEAMENTO DE ÁREAS MOLHADAS
SÉRIE 400 - PLANTAS DE PAGINAÇÃO DE PISO	SÉRIE 900 - DETALHES GERAIS
SÉRIE 500 - CORTES E FACHADAS	

OBSERVAÇÕES GERAIS:

- * Todas as medidas em metros exceto onde indicado;
- * Antes da execução, conferir todas as medidas no local;
- * Não tomar medidas em escala na planta;
- * Toda interferência necessária em alvenaria existente deve ter as medidas confirmadas no local e confrontadas com as medidas fornecidas em projeto executivo podendo haver necessidade de ajustes;
- * Em caso de reformas, recuperar as áreas que sofrerem danos causados pela intervenção. Principalmente pintura, pisos e jardins. Em cada caso, conferir o padrão existente no local;
- * Demais especificações em Memorial Descritivo de Arquitetura.

PLANTA FORRO BLOCO 1 - TÉRREO
ESC 1:50

Arquitetura	Nº	AMBIENTE	10	22	34	46	58	70	82	
	10	PREPARAÇÃO DE PACIENTES	22	HISTEROSCOPIA	34	RAIO - X CONTRASTE	46	W.C FUNCIONARIOS	58	POSTO/SERVIÇO
	11	PRONTO SOCORRO	23	E.C.G	35	COMANDO	47	W.C FUNCIONARIOS	59	ANTE CAMARA
	12	CHEFIA SADT	24	W.C - PNE	36	COMANDO	48	CONSULTÓRIO	60	ANTE CAMARA
	13	W.C - PNE	25	GUARDA DE EQUIPAMENTOS	37	ULTRASSOM	49	GESSO	61	ISOLAMENTO
	14	PLANTÃO	26	COLONOSCOPIA	38	SANTUÁRIO PNE	50	D.M.L	62	W.C - PNE
	15	C.A.M	27	W.C - PNE	39	SANTUÁRIO PNE	51	D.M.L	63	INALAÇÃO
	16	EXPURGO	28	SERVER	40	ULTRASSOM	52	HIGIENIZAÇÃO	64	MEDICAÇÃO
	17	ENDOSCOPIA	29	INFORMÁTICA	41	FARMÁCIA	53	ADM/RECEPÇÃO	65	CURATIVO
	18	ANTE-CAMARA	30	LAUDOS	42	W.C - PNE	54	AR CONDICIONADO	66	CONSULTÓRIO
	19	AR-CONDICIONADO	31	C.R.	43	TOMOGRAFIA	55	ANTE CAMARA	67	CONSULTÓRIO
	20	LAVAGEM	32	RAIO - X	44	COMANDO	56	EMERGÊNCIA PEDIÁTRICA	68	OBSERVAÇÃO FEMININA
	21	POSTO	33	COMANDO	45	EQUIPAMENTOS	57	OBSERVAÇÃO PEDIÁTRICA	69	OBSERVAÇÃO MASCULINA
									70	LAVABO
									81	W.C - FEMININO
									82	COPIA

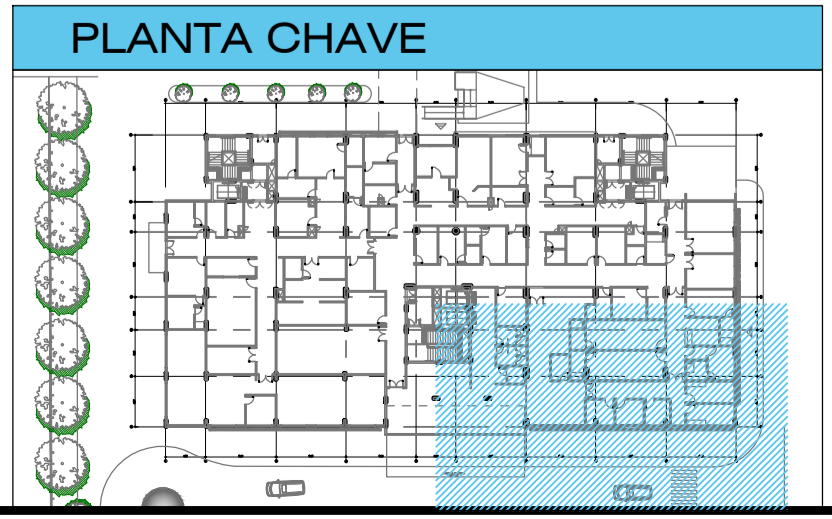

REV.	DESCRIÇÃO	RESPONSÁVEL	DATA
08	ADEQUAÇÃO		MAIO/2018
07	REVISÃO GERAL		MAR/2018
06	ALVENARIA SALA DE RAO X		DEZ/2016
05	PÉ DIREITO DE TODOS OS AMBIENTES / SHAFT DE ELÉTRICA		AGO/2016
04	ESPECIFICAÇÕES SALAS DE RAO X, TOMOGRAFIA E RESSONANCIA MAGNÉTICA		JULHO/2016
03	NOVAS CASAS DE MÁQ./PD.CIRCULAÇÕES/SALA DE MEDICAÇÃO/SALAS RAO X		FEV/2016
02	CORREDORES E SALAS FORAM ADAPTADAS PARA ACESSO DE EQUIPAMENTOS		AGO/2015
01	CIRCULAÇÕES DIVIDIDAS PARA ATENDER PROJETO DE BOMBEIRO		MAI/2015
00	EMIÇÃO INICIAL		JUL/2014

PROJETO EXECUTIVO

Simétrica Engenharia Ltda.
Rua São Paulo, 118 - Centro
550 Paulo - SP - SP - 05005-20
FONE: (11) 3066-8420 / FAX: (11) 3066-8482
E-mail: simetrica@simetrica.com.br

arkhitektón ASSOCIADOS
Tel./Fax: 3006 (11) 40141025
E-mail: arkhitekton@arkhitekton.com.br
www.arkhitekton.com.br

GRUPO TÉCNICO DE EDIFICAÇÕES

Av. Dr. Enéas Carvalho de Aguiar, nº 188, 3º andar
550 Paulo-SP
Tel. (11)3066 8420 Fax (11)3066 8482

SECRETARIA DE ESTADO DA SAÚDE

HOSPITAL DE BEBEDOURO
AVENIDA AMÉLIA BERNARDINO CUTRALE - BEBEDOURO - SP
BLOCO 01 - PLANTAS

FORRO TÉRREO

H-000 FL-032
ESCALA: 1:50
DATA: MAIO/2018

PROJETO EXECUTIVO
Arq. ADHEMAR DIZIOLI FERNANDES
Arq. M. CRISTINA GOMES JOTTEN
Arq. CAMILO CHINGOTTI