

ELEVACÃO 2

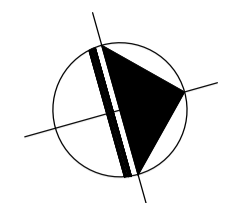

LEGENDA FORRO

- FORRO EM PLACAS DE GESSO MODULAR REMOVÍVEL REVESTIDO COM PELÍCULA DE PVC, ESPESS. = 12.5mm, PD. = 3 M
MODULAÇÃO: 625x625mm
- PINTURA ACRÍLICA SOBRE LAJE
- FORRO DE GESSO MONOLÍTICO ACARTONADO COM PINTURA LÁTEX ACRÍLICA NA COR BRANCA
- MOLDURA DO FORRO EM GESSO MONOLÍTICO ACARTONADO COM PINTURA LÁTEX ACRÍLICA NA COR BRANCA
- FORRO EM GESSO MONOLÍTICO ACARTONADO COM PROTEÇÃO ACÚSTICA E PINTURA LÁTEX ACRÍLICA NA COR BRANCA
- SEM FORRO
- INÍCIO DE COLOCAÇÃO

LEGENDA DE NUMERAÇÃO DAS FOLHAS

SÉRIE 100 - IMPLANTAÇÃO E PLANTAS DE ALVENARIAS	SÉRIE 600 - MAPEAMENTO DE CAIXILHOS
SÉRIE 200 - PLANTAS DE LAYOUT	SÉRIE 700 - MAPEAMENTO DE BANCADAS
SÉRIE 300 - PLANTAS DE PAGINAÇÃO DE FORRO	SÉRIE 800 - MAPEAMENTO DE ÁREAS MOLHADAS
SÉRIE 400 - PLANTAS DE PAGINAÇÃO DE PISO	SÉRIE 900 - DETALHES GERAIS
SÉRIE 500 - CORTES E FACHADAS	

OBSERVAÇÕES GERAIS:

- * Todas as medidas em metros exceto onde indicado;
- * Antes da execução, conferir todas as medidas no local;
- * Não tomar medidas em escala na planta;
- * Toda interferência necessária em alvenaria existente deve ter as medidas confirmadas no local e confrontadas com as medidas fornecidas em projeto executivo podendo haver necessidade de ajustes;
- * Em caso de reformas, recuperar as áreas que sofreram danos causados pela intervenção. Principalmente pintura, pisos e jardins. Em cada caso, conferir o padrão existente no local;
- * Demais especificações em Memorial Descritivo de Arquitetura.

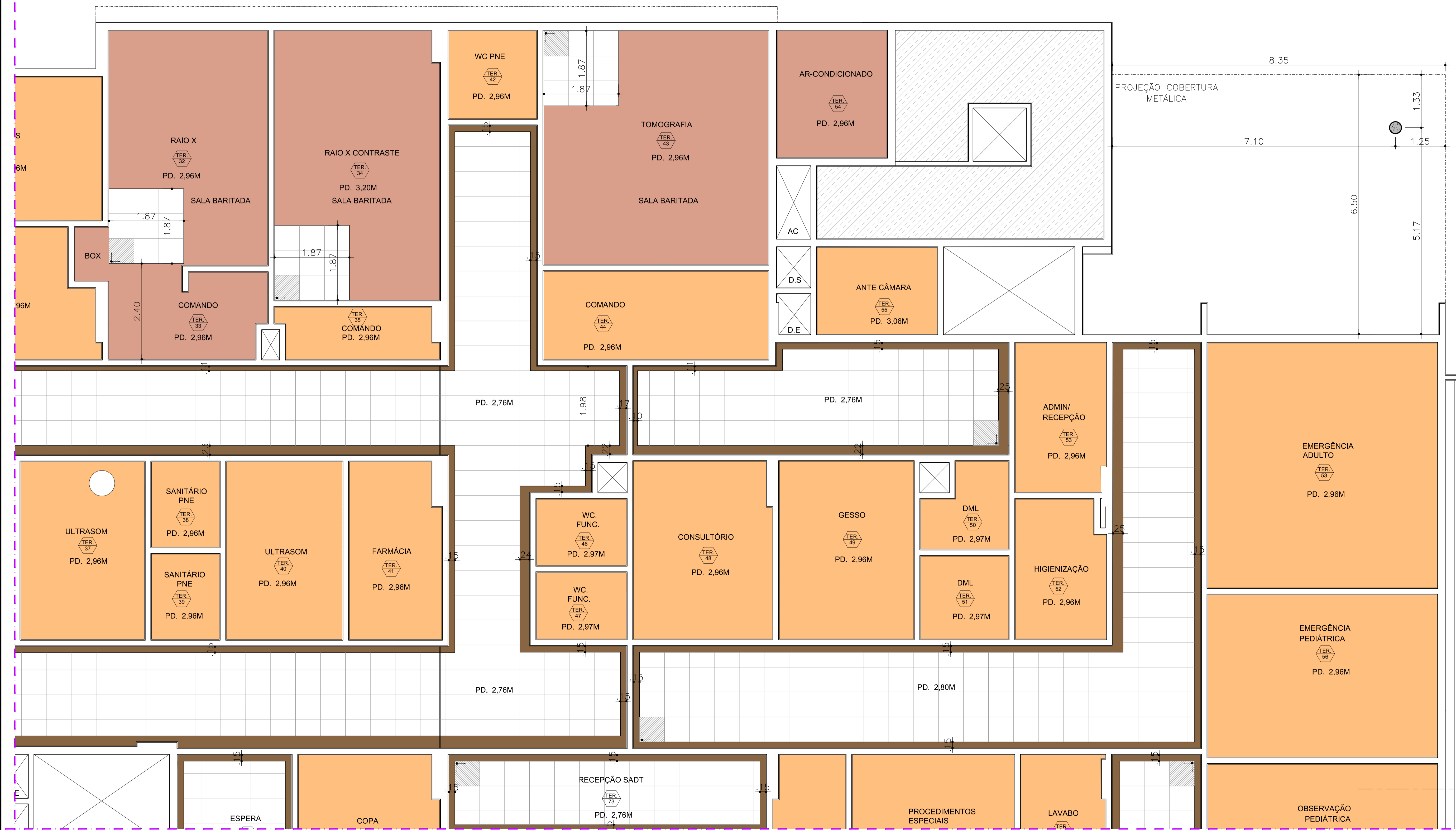

REV.	DESCRIÇÃO	RESPONSÁVEL	DATA
08	ADEQUAÇÃO		MAIO/2018
07	REVISÃO GERAL		MAR/2018
06	ALVENARIA SALA DE RAIOS X		DEZ/2016
05	PÉ DIREITO DE TODOS OS AMBIENTES / SHAFT DE ELÉTRICA		AGO/2016
04	ESPECIFICAÇÕES SALAS DE RAIOS X, TOMOGRAFIA E RESSONÂNCIA MAGNÉTICA		JULHO/2016
03	NOVAS CASAS DE MÁO/PD.CIRCULAÇÕES/SALA DE MEDICAÇÃO/SALAS RAIOS X		FEV/2016
02	CORREDORES E SALAS FORAM ADAPTADAS PARA ACESSO DE EQUIPAMENTOS		AGO/2015
01	CIRCULAÇÕES DIVIDIDAS PARA ATENDER PROJETO DE BOMBEIRO		MAI/2015
00	EMIÇÃO INICIAL		JUL/2014

PROJETO EXECUTIVO

Simétrica
Simétrica Engenharia Ltda.
Rua. São João, 118 - Centro
São Paulo - SP - CEP. 02020-20
FONE: (11) 353-1515 / FAX: (11) 353-1243
E-mail: simetrica@simetrica.com.br

arkhitektón
ASSOCIADOS
Tel./Fax: 000 (11) 40141025
E-mail: arkhitekton@arkhitekton.com.br
www.arkhitekton.com.br

1A PLANTA FORRO BLOCO 1 - TÉRREO
ESC 1:50

Arquitetura	Nº	AMBIENTE	Nº	AMBIENTE	Nº	AMBIENTE	Nº	AMBIENTE	Nº	AMBIENTE	Nº	AMBIENTE	Nº	AMBIENTE	Nº	AMBIENTE	Nº	AMBIENTE
	10	PREPARAÇÃO DE PACIENTES	22	HISTEROSCOPIA	34	RAIO X - CONTRASTE	46	W.C. FUNCIONARIOS	58	POSTO/SERVICO	71	PROCEDIMENTOS ESPECIAIS	83	ESPERA				
	11	PRONTO SOCORRO	23	E.C.G.	35	COMANDO	47	W.C. FUNCIONARIOS	59	ANTE CAMARA	72	EXPURGO	84	ANTE CAMARA				
	12	CHEFIA SADT	24	W.C. - PNE	36	ECO	48	CONSULTORIO	60	ISOLAMENTO	73	RECEPCAO SADT	85	R.S.				
	13	W.C. - PNE	25	GUARDA DE EQUIPAMENTOS	37	ULTRASOM	49	GESSO	61	W.C. - PNE	74	ESPERA SADT	86	AUDITORIO				
	14	PLANTAO	26	COLONOSCOPIA	38	SANITARIO PNE	50	D.M.L.	62	SANITARIO PNE	75	W.C. - PNE	87	W.C. PLANTAO				
	15	C.A.M.	27	W.C. - PNE	39	SANITARIO PNE	51	D.M.L.	63	INALGACAO	76	W.C. - PNE	88	W.C. PLANTAO				
	16	EXPURGO	28	ULTRASOM	40	ULTRASOM	52	HIGIENIZACAO	64	MEDICACAO	77	SERVICO SOCIAL	89	CASA DE MAQUINAS				
	17	ENDOSCOPIA	29	SERVICOR	41	FARMACIA	53	ADMINRECEPCAO	65	CURATIVO	78	ESPERA SADT	90	CASA DE MAQUINAS				
	18	ANTE-CAMARA	30	LAUDOS	42	W.C. - PNE	54	AR CONDICIONADO	66	CONSULTORIO	79	W.C. - PNE						
	19	AR-CONDICIONADO	31	C.R.	43	TOMOGRAFIA	55	ANTE CAMARA	67	CONSULTORIO	80	W.C. - MASCULINO						
	20	LAVAGEM	32	RAIO - X	44	COMANDO	56	EMERGENCIA PEDIATRICA	68	OBSERVACAO FEMININA	81	W.C. - FEMININO						
	21	POSTO	33	COMANDO	45	EQUIPAMENTOS	57	OBSERVACAO PEDIATRICA	69	OBSERVACAO MASCULINA	82	COPA						

PLANTA CHAVE

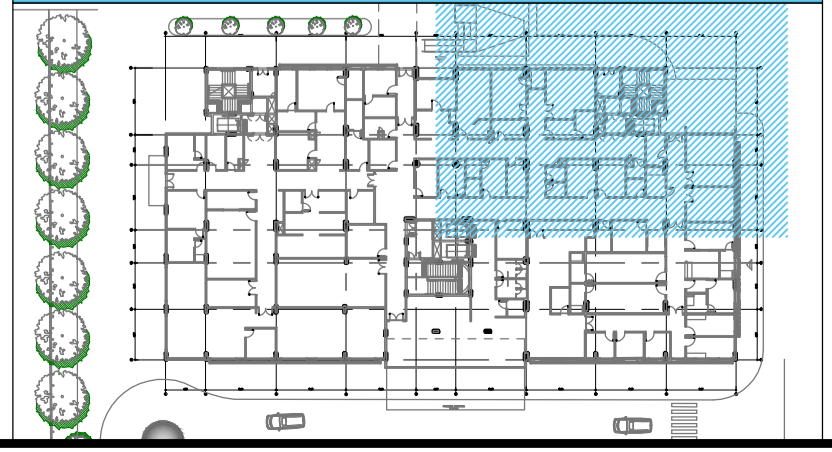

GRUPO TÉCNICO DE EDIFICAÇÕES

Av. Dr. Enes Carvalho de Aguiar, nº 188, 3º andar
500 Paulo-SP
Tel. (11)3066 8420 Fax (11)3066 8482

SECRETARIA DE ESTADO DA SAÚDE

HOSPITAL DE BEBEDOURO
AVENIDA AMÉLIA BERNARDINO CUNTRALE - BEBEDOURO - SP
BLOCO 01 - PLANTAS

FORRO TÉRREO

H-000 FL-030

1:50 MAIO/2018

Arq. ADHEMAR DIZIOLI FERNANDES
Arq. M. CRISTINA GOMES JOTTEN