

**TABELA DE ACABAMENTOS**

- PISO**
- 1 PISO DE CONCRETO ARMADO RESEMPENADO
  - 2 PISO CERÂMICO PORCELANATO, EM PLACAS DE 60 x 60 cm, ACABAMENTO ANTI-DERRAPANTE, REF. ELIANE OU SIMILAR
  - 3 MANTA VINÍLICA FLEXÍVEL, COM ESPESURA DE 2,0MM, PARA TRAFEGOS INTERIORES, JUNTAS TRATADAS COM SOLDA EM PVC, REF. TARKETT FADEMAC OU SIMILAR, VER DESENHO DE PAGINAÇÃO DE PISO
  - 4 REVESTIMENTO CERÂMICO, PLACAS 40 x 40 cm, BRANCO ACETINADO, REF. ELIANE OU SIMILAR
  - 5 GRANTO LEVIGADO
  - 6 PISO INTERTRAVADO DE CONCRETO, COR: VERMELHO
  - 7 PISO INTERTRAVADO DE CONCRETO, COR: NATURAL
  - 8 PISO INTERTRAVADO DE CONCRETO, COR: AMARELO
  - 10 FORRAÇÃO - GRAMA
  - 11 TINTA ACRÍLICA PISO E QUADRA SOBRE PISO DE CONCRETO ARMADO E ALISADO, COR: VERDE E LARANJA
- RODAPE**
- I RODAPÊ EM CIMENTADO NIVELADO E QUEIMADO
  - II RODAPÊ CERÂMICO PORCELANATO, H= 10 cm DE ALTURA, REF. ELIANE OU SIMILAR
  - III RODAPÊ VINÍLICO BOLEADO TIPO HOSPITALAR, H=7,0 cm DE ALTURA, EM NÍVEL A SER EXECUTADO COM A PRÓPRIA MANTA, CONFORME ESPECIFICAÇÃO DO FABRICANTE, REF. TARKETT FADEMAC OU SIMILAR.
- PAREDE**
- A BASE CHAPISCO E EMBOCO PARA PINTURA ACRÍLICA, ACABAMENTO ACETINADO LAVAVEL, REF. SHERWIN WILLIAMS OU SIMILAR.
  - B BASE CHAPISCO E EMBOCO PARA PINTURA ACRÍLICA, ACABAMENTO ACETINADO LAVAVEL, LINHA HOSPITALAR PAREDES E TETO, REF. SHERWIN WILLIAMS OU SIMILAR.
  - C REVESTIMENTO CERÂMICO ACETINADO, 40 X 40 cm, ATÉ O TETO, REF. ELIANE OU SIMILAR
  - D MASSA TEXTURIZADA TIPO "GRAFIATO" COR A DEFINIR
- TETO**
- a FORRO DE MADEIRA COM PINTURA ACRÍLICA NA COR BRANCA
  - b FORRO EM PLACAS DE GESSO MODULAR 62,5 x 62,5 cm, COR BRANCO LISO
  - c FORRO DE GESSO MONOLÍTICO ACARTONADO COM PINTURA LÁTEX ACRÍLICA NA COR BRANCA
  - d LAJE COM PINTURA LÁTEX PVA COR BRANCA
  - e LAJE EM CONCRETO APARENTE

**LEGENDA DE INDICADORES**

- |  |  |  |                          |
|--|--|--|--------------------------|
|  | INDICADOR DE COMPONENTES DE MADEIRA            |  | ALVENARIA A CONSTRUIR    |
|  | INDICADOR DE COMPONENTES DE ALUMÍNIO OU FERRO  |  | DIVISÓRIAS               |
|  | IND. DE BANCADAS DE AÇO INOX, GRANTO E MADEIRA |  | BATE-CAMAS TIPO CORRIMÃO |
|  | INDICADOR DE AMPLIAÇÃO DE ÁREAS MOLHADAS       |  | BATE-CAMAS DE PAREDE     |
|  | INDICADOR DE NOTAS DE PROJETO                  |  | CERÂMICA 7,5x7,5cm       |

**OBSERVAÇÕES GERAIS:**

- Todas as medidas em metros exceto onde indicado;
- Antes da execução, conferir todas as medidas no local;
- Não tomar medidas em escala na planta;
- Toda interferência necessária em alvenaria existente deve ter as medidas confirmadas no local e confrontadas com as medidas fornecidas em projeto executivo podendo haver necessidade de ajustes;
- Em caso de reformas, recuperar as áreas que sofreram danos causados pela intervenção. Principalmente pintura, pisos e jardins. Em cada caso, conferir o padrão existente no local;
- Demais especificações em Memorial Descritivo de Arquitetura.

**NOTAS**

1.	CONFERIR MEDIDAS NO LOCAL		
2.			
3.			
4.			
5.			
6.			
04	COMPATIBILIZAÇÃO DA ALVENARIA COM A ESTRUTURA		JAN/2015
03	INCLUSÃO DE GUARITA E PROLONGAMENTO DO ACESSO DE CARGA/DESCARGA		NOV/2014
02	COMPATIBILIZAÇÃO DE PROJETO		OUT/2014
01	REVISÃO GERAL		SET/2014
	EMIÇÃO INICIAL		
REV.	DESCRIÇÃO	RESPONSÁVEL	DATA

**PROJ. EXECUTIVO DE ARQUITETURA**

projeto:

**ENGESEC**  
ENGESEC CONSTRUÇÕES Ltda.  
Rua Mar...  
CNPJ 01227-000  
Tel. (011) 3036-8420 - Fax (011) 3036-8424  
E-mail: engesec@engesec.com.br

**Secretaria de Estado da Saúde**

**GOVERNO DO ESTADO SÃO PAULO**

UNIDADE DE DEPENDENTES QUÍMICOS - CASA BRANCA  
CRCB - Rod. SP-340, Zona Rural, Casa Branca-SP  
REFERÊNCIA: PLANTA ALVENARIA LAYOUT TÉRREO - ACADEMIA E CHURRASQUEIRA

**GRUPO TÉCNICO DE EDIFICAÇÕES**

PROJETO EXECUTIVO DE ARQUITETURA

06660 DE ESPR00

FOLHA AR 26/81

ÁREA 4871,86m²

1:100

FEV/2015

ARQUIVO: CB\_BLO1 AO BLOS EYE\_ARO\_200-REV-04.DWG

DIRETOR DE OBRAS: Arq. ADHEMAR DIZIOLI FERNANDES

ARQUITETA RESPONSÁVEL: Arq. CÂMLIO CHINGOTTO / Arq. SARA JACOB

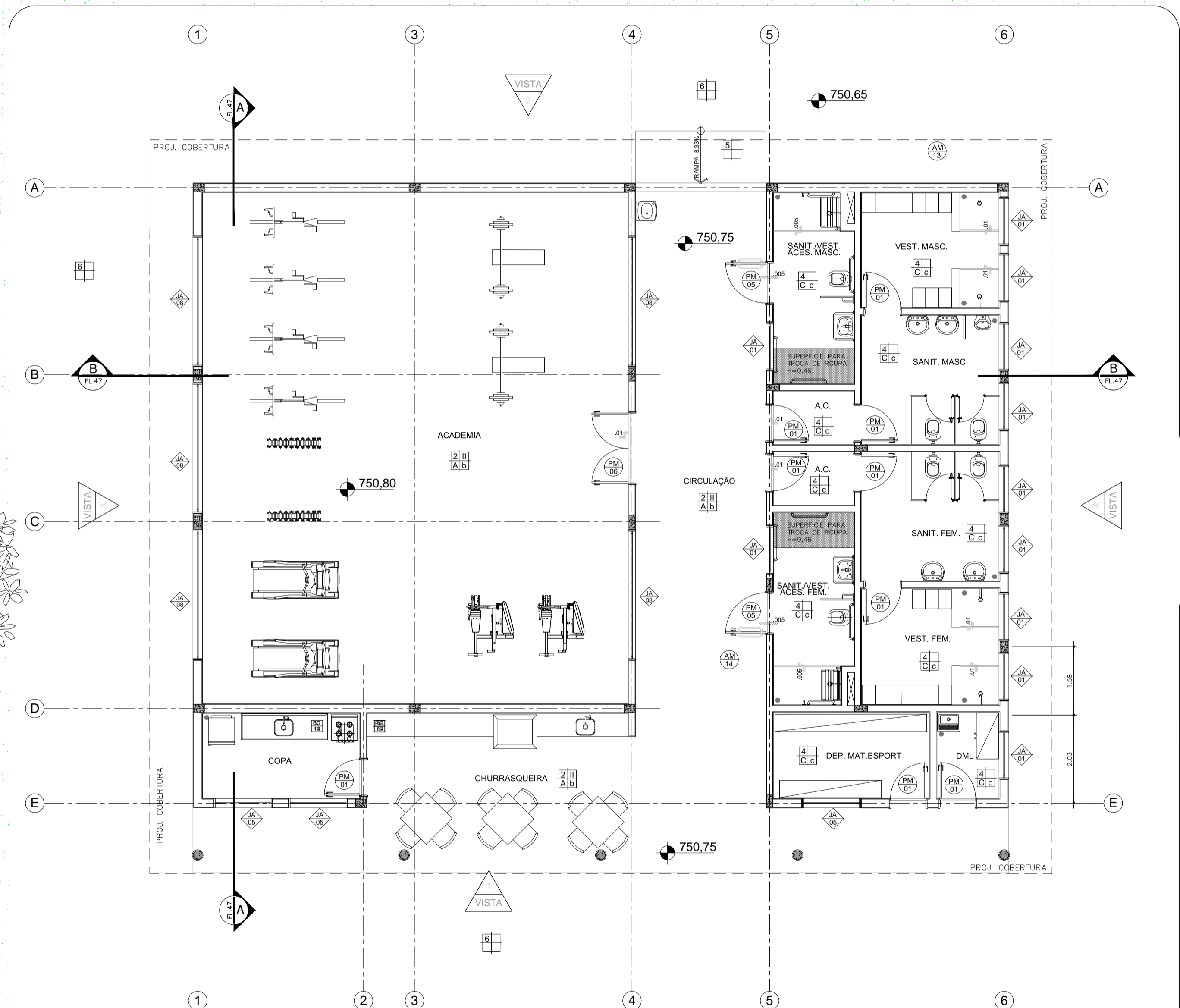

PLANTA ALVENARIA PAVIMENTO TÉRREO: ACADEMIA E CHURRASQUEIRA  
ESCALA 1:75

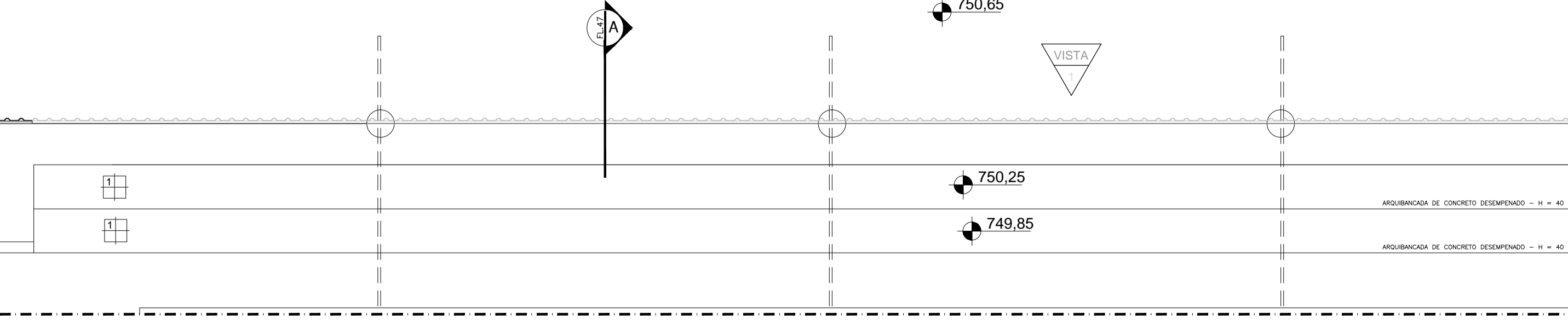
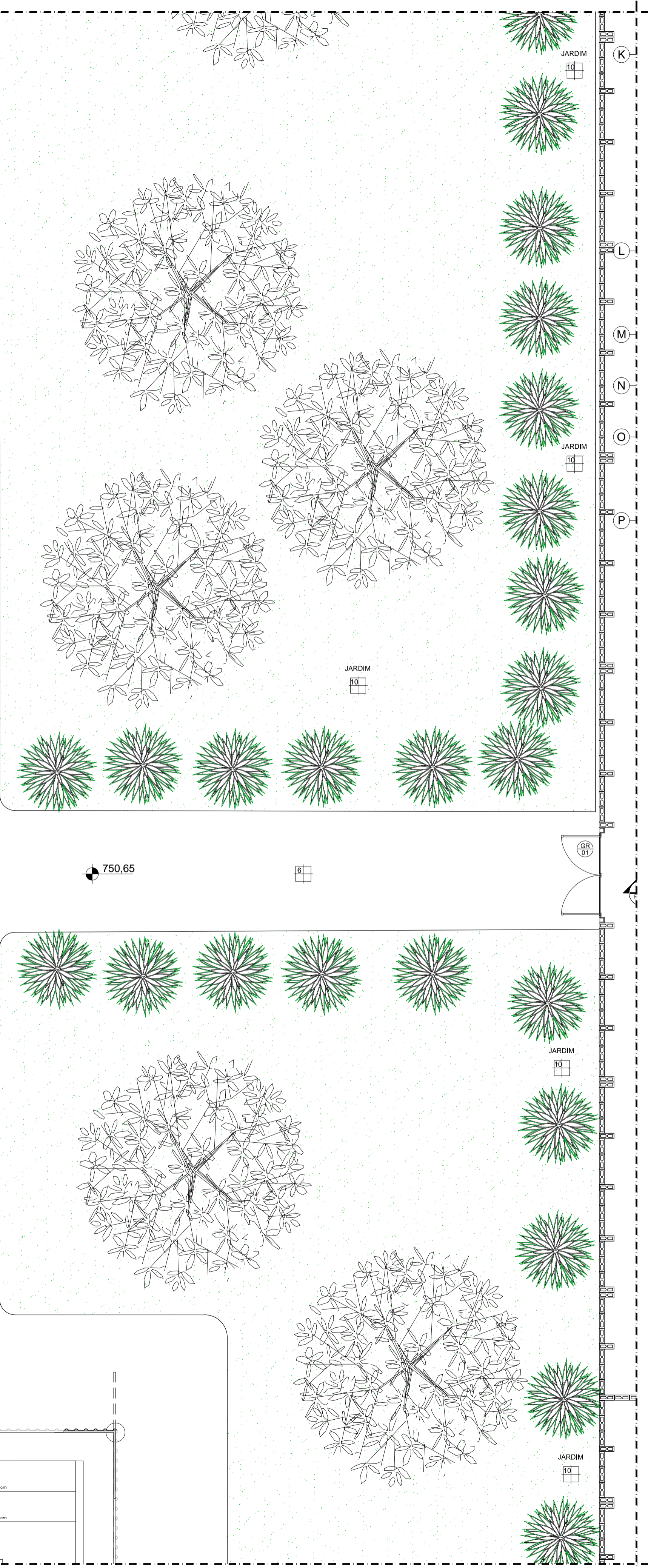

ARREBOSAMENTO DE CONCRETO RESEMPENADO - H = 40 cm

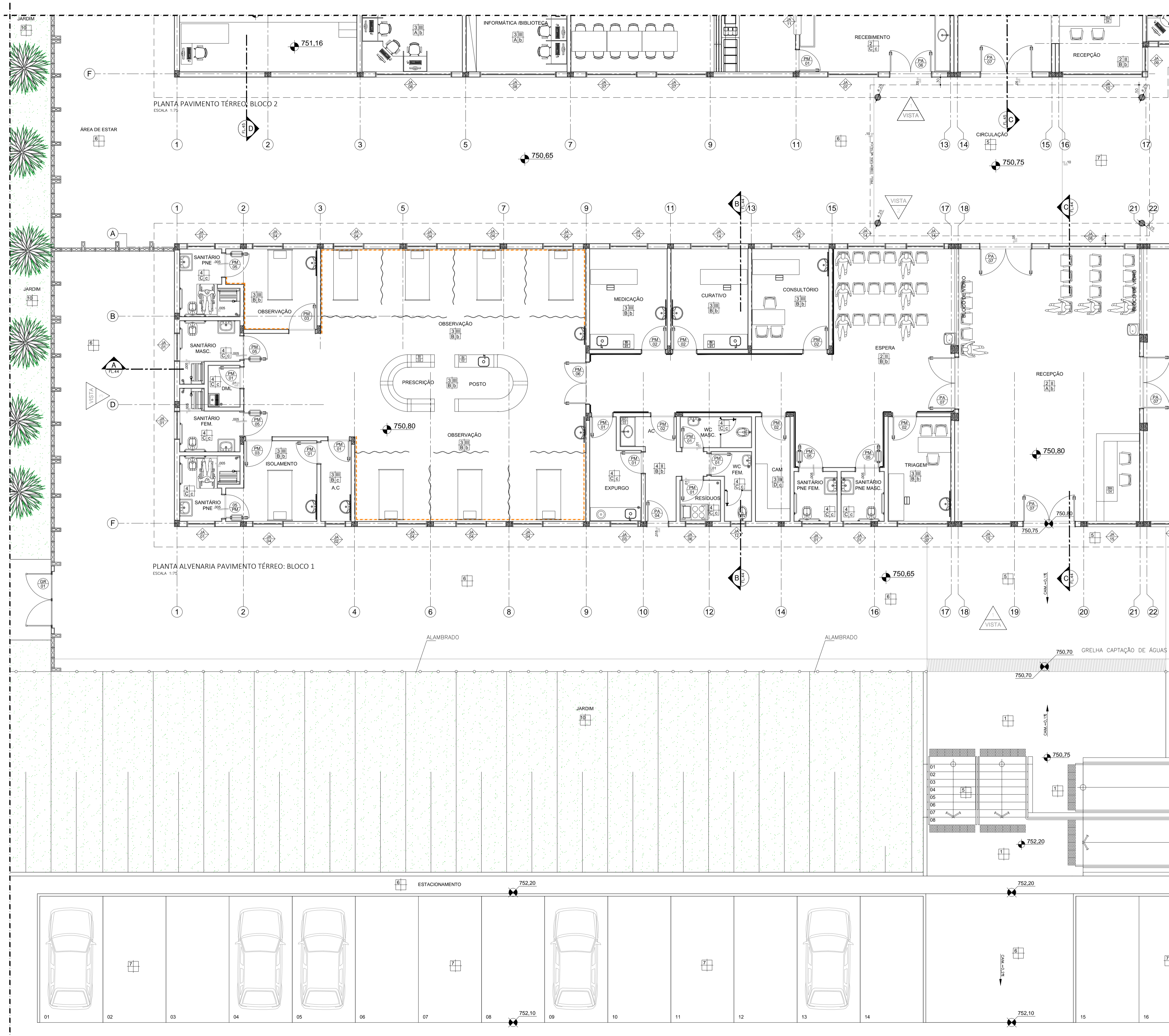

**TABELA DE ACABAMENTOS**

**PISO**

- 1 PISO DE CONCRETO ARMADO DESEMPENADO
- 2 PISO CERÂMICO PORCELANATO EM PLACAS DE 60 x 60 cm, ACABAMENTO ANTI-DESMANATE, REF. ELIANE OU SIMILAR
- 3 MANTA VINÍLICA FLEXÍVEL COM ESPESURA DE 2,0MM PARA TRÁFEGO INTENSIVO, JUNTAS TRATADAS COM SOLDA EM PVC, REF. TARKETT FADEMAC OU SIMILAR, VER DESENHO DE PAGINAÇÃO DE PISO.
- 4 REVESTIMENTO CERÂMICO, PLACAS 40 x 40 cm, BRANCO ACETINADO, REF. ELIANE OU SIMILAR
- 5 GRANITO LEVIGADO
- 6 PISO INTERTRAVADO DE CONCRETO, COR: VERMELHO
- 7 PISO INTERTRAVADO DE CONCRETO, COR: NATURAL
- 8 PISO INTERTRAVADO DE CONCRETO, COR: AMARELO
- 10 FORRAÇÃO - GRAMA
- 11 TINTA ACRILICA PISO E QUADRA SOBRE PISO DE CONCRETO ARMADO E ALISADO, COR: VERDE E LARANJA

**RODAPE**

- I RODAPÊ EM CIMENTO NIVELADO E QUEIMADO
- II RODAPÊ CERÂMICO PORCELANATO, H= 10 cm DE ALTURA, REF. ELIANE OU SIMILAR.
- III RODAPÊ VINÍLICO BOLEADO TIPO HOSPITALAR, H=7,5 cm DE ALTURA, EM NÍVEL, A SER EXECUTADO COM A PRÓPRIA MANTA, CONFORME ESPECIFICAÇÃO DO FABRICANTE, REF. TARKETT FADEMAC OU SIMILAR.

**PAREDE**

- A BASE CHAPISCO E EMBOÇO PARA PINTURA ACRILICA, ACABAMENTO ACETINADO LAVÁVEL, REF. SHERWIN WILLIAMS OU SIMILAR.
- B BASE CHAPISCO E EMBOÇO PARA PINTURA ACRILICA, ACABAMENTO ACETINADO LAVÁVEL, LINHA HOSPITALAR PAREDES E TETO, REF. SHERWIN WILLIAMS OU SIMILAR.
- C REVESTIMENTO CERÂMICO ACETINADO, 40 x 40 cm, ATÉ O TETO, REF. ELIANE OU SIMILAR
- D MASSA TEXTURIZADA TIPO "GRAFIATTO" COR A DEFINIR

**TETO**

- a FORRO DE MADEIRA COM PINTURA ACRILICA NA COR BRANCA
- b FORRO EM PLACAS DE GESSO MODULAR 62,5 x 62,5 cm, COR BRANCO LISO
- c FORRO DE GESSO MONOLÍTICO ACARTONADO COM PINTURA ACRILICA NA COR BRANCA
- d LAJE COM PINTURA LATEX PVA COR BRANCA
- e LAJE EM CONCRETO APARENTE

**LEGENDA DE INDICADORES**

	INDICADOR DE COMPONENTES DE MADEIRA		INDICADOR DE COMPONENTES DE ALUMÍNIO OU FERRO
	IND. DE BANCADAS DE AÇO INOX, GRANITO E MADEIRA		INDICADOR DE AMPLIAÇÃO DE ÁREAS MOLHADAS
	INDICADOR DE NOTAS DE PROJETO		ALVENARIA A CONSTRUIR
			DIVISÓRIAS
			BATE-MACAS TIPO CORRIMÃO
			BATE-CAMAS DE PAREDE
			CERÂMICA 7,5x7,5cm

**OBSERVAÇÕES GERAIS:**

- Todas as medidas em metros exceto onde indicado;
- Antes da execução, conferir todas as medidas no local;
- Não tomar medidas em escala no planta;
- Toda interferência necessária em alvenaria existente deve ter as medidas confirmadas no local e confrontadas com as medidas fornecidas em projeto executivo podendo haver necessidade de ajustes;
- Em caso de reformas, recuperar as áreas que sofrerem danos causados pela intervenção. Principalmente pintura, pisos e jardins. Em caso caso, conferir o padrão existente no local;
- Demais especificações em Memorial Descritivo de Arquitetura.

**NOTAS**

1. CONFERIR MEDIDAS NO LOCAL
- 2.
- 3.
- 4.
- 5.
- 6.

04	COMPATIBILIZAÇÃO DA ALVENARIA COM A ESTRUTURA	JAN/2015	
03	INCLUSÃO DE GUARITA E PROLONGAMENTO DO ACESSO DE CARGA/DESCARGA	NOV/2014	
02	COMPATIBILIZAÇÃO DE PROJETO	OUT/2014	
01	REVISÃO GERAL	SET/2014	
	EMIÇÃO INICIAL		
REV.	DESCRIÇÃO	RESPONSÁVEL	DATA

**PROJ. EXECUTIVO DE ARQUITETURA**

projeto:

**ENGESEC**  
ENGESEC CONSTRUÇÕES Ltda.  
Rua Major João Carlos, 25 -  
COP 01227-000  
Tel. (011) 3026-9822 - Fax (011) 3026-9074  
E-mail: engesec@engesec.com.br

**Secretaria de Estado da Saúde**

**GOVERNO DO ESTADO SÃO PAULO**

UNIDADE DE DEPENDENTES QUÍMICOS - CASA BRANCA  
CRQB - Rod. SP-340, Zona Rura, Casa Branca-SP  
REFERÊNCIA: PLANTA LAYOUT PAVIMENTO TÉRREO - BLOCO 01

**GRUPO TÉCNICO DE EDIFICAÇÕES**

PROJETO EXECUTIVO DE ARQUITETURA

06662 DE DEPENDENTES

FOLHA: AR 19/81

Av. Dr. Enéas Carvalho de Aguiar, nº188, 3º andar  
São Paulo-SP Cep: 05403-000  
Tel. (11)3066 8420 Fax (11)3066 8482

DIRETOR DE EST. ARQ. ADHEMAR DIZIOLI FERNANDES  
AUTORES DO PROJETO: ARQ. CÂMLIO CHINGOTTE / ARQ. SARA JACOB

PLANTA ALVENARIA PAVIMENTO TÉRREO: BLOCO 1  
ESCALA: 1:75

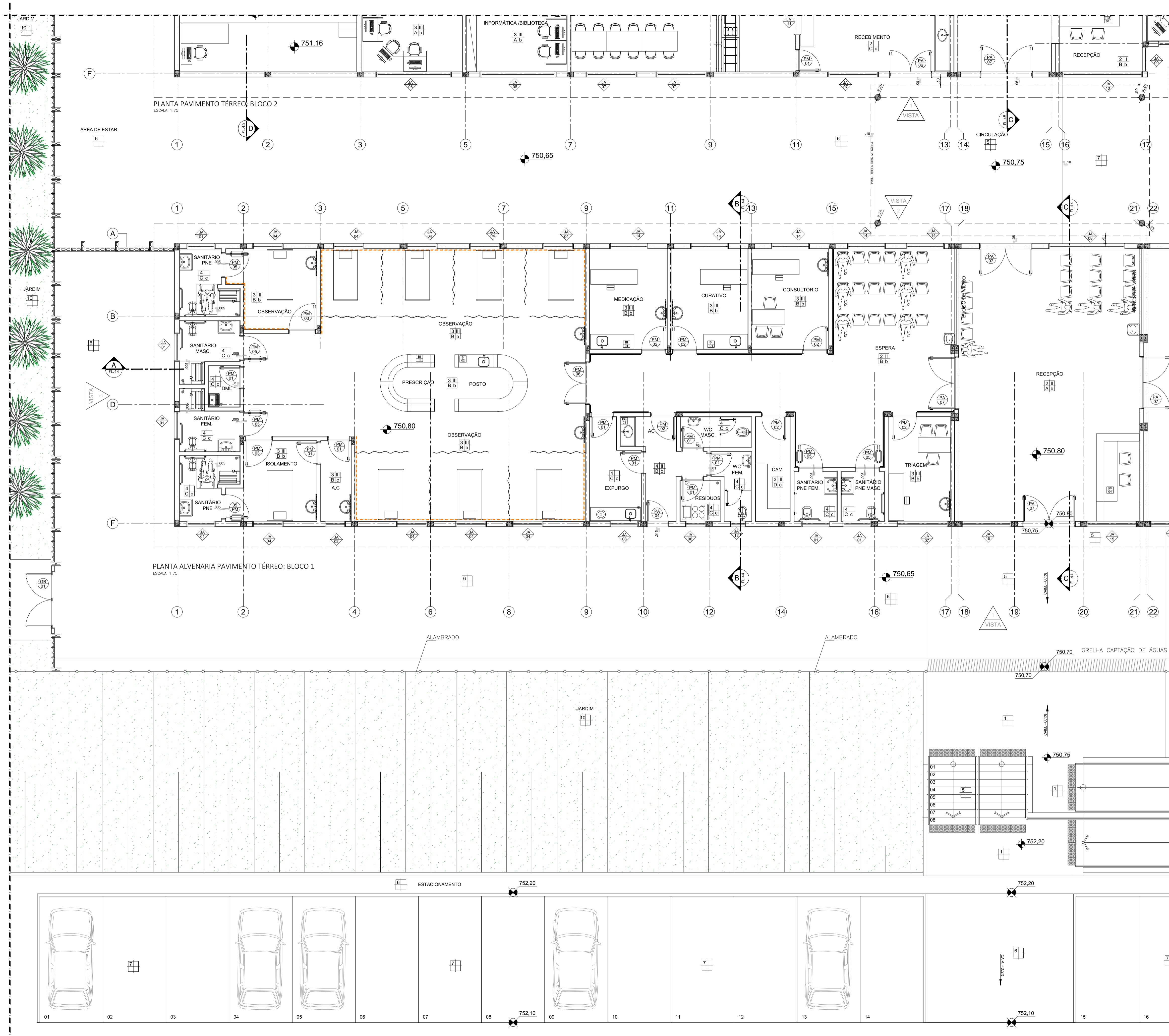

**TABELA DE ACABAMENTOS**

**PISO**

- 1 PISO DE CONCRETO ARMADO DESEMPENADO
- 2 PISO CERÂMICO PORCELANATO EM PLACAS DE 60 x 60 cm, ACABAMENTO ANTI-DEBRIFANTE, REF. ELIANE OU SIMILAR
- 3 MANTA VINÍLICA FLEXÍVEL COM ESPESURA DE 2,0MM PARA TRÁFEGO INTENSIVO, JUNTAS TRATADAS COM SOLDA EM PVC, REF. TARKETT FADEMAC OU SIMILAR, VER DESENHO DE PAGINAÇÃO DE PISO.
- 4 REVESTIMENTO CERÂMICO, PLACAS 40 x 40 cm, BRANCO ACETINADO, REF. ELIANE OU SIMILAR
- 5 GRANITO LEVIGADO
- 6 PISO INTERTRAVADO DE CONCRETO, COR: VERMELHO
- 7 PISO INTERTRAVADO DE CONCRETO, COR: NATURAL
- 8 PISO INTERTRAVADO DE CONCRETO, COR: AMARELO
- 10 FORRAÇÃO - GRAMA
- 11 TINTA ACRILICA PISO E QUADRA SOBRE PISO DE CONCRETO ARMADO E ALISADO, COR: VERDE E LARANJA

**RODAPE**

- I RODAPÊ EM CIMENTO NIVELADO E QUEIMADO
- II RODAPÊ CERÂMICO PORCELANATO, H= 10 cm DE ALTURA, REF. ELIANE OU SIMILAR.
- III RODAPÊ VINÍLICO BOLEADO TIPO HOSPITALAR, H=7,5 cm DE ALTURA, EM NÍVEL, A SER EXECUTADO COM A PRÓPRIA MANTA, CONFORME ESPECIFICAÇÃO DO FABRICANTE, REF. TARKETT FADEMAC OU SIMILAR.

**PAREDE**

- A BASE CHAPISCO E EMBOÇO PARA PINTURA ACRILICA, ACABAMENTO ACETINADO LAVÁVEL, REF. SHERWIN WILLIAMS OU SIMILAR.
- B BASE CHAPISCO E EMBOÇO PARA PINTURA ACRILICA, ACABAMENTO ACETINADO LAVÁVEL, LINHA HOSPITALAR PAREDES E TETO, REF. SHERWIN WILLIAMS OU SIMILAR.
- C REVESTIMENTO CERÂMICO ACETINADO, 40 x 40 cm, ATÉ O TETO, REF. ELIANE OU SIMILAR
- D MASSA TEXTURIZADA TIPO "GRAFIATTO" COR A DEFINIR

**TETO**

- a FORRO DE MADEIRA COM PINTURA ACRILICA NA COR BRANCA
- b FORRO EM PLACAS DE GESSO MODULAR 62,5 x 62,5 cm, COR BRANCO LISO
- c FORRO DE GESSO MONOLÍTICO ACARTONADO COM PINTURA ACRILICA NA COR BRANCA
- d LAJE COM PINTURA LATEX PVA COR BRANCA
- e LAJE EM CONCRETO APARENTE

**LEGENDA DE INDICADORES**

	INDICADOR DE COMPONENTES DE MADEIRA		INDICADOR DE COMPONENTES DE ALUMÍNIO OU FERRO
	IND. DE BANCADAS DE AÇO INOX, GRANITO E MADEIRA		INDICADOR DE AMPLIAÇÃO DE ÁREAS MOLHADAS
	INDICADOR DE NOTAS DE PROJETO		ALVENARIA A CONSTRUIR
			DIVISÓRIAS
			BATE-MACAS TIPO CORRIMÃO
			BATE-CAMAS DE PAREDE
			CERÂMICA 7,5x7,5cm

**OBSERVAÇÕES GERAIS:**

- Todas as medidas em metros exceto onde indicado;
- Antes da execução, conferir todas as medidas no local;
- Não tomar medidas em escala no planta;
- Toda interferência necessária em alvenaria existente deve ter as medidas confirmadas no local e confrontadas com as medidas fornecidas em projeto executivo podendo haver necessidade de ajustes;
- Em caso de reformas, recuperar as áreas que sofrerem danos causados pela intervenção. Principalmente pintura, pisos e jardins. Em caso caso, conferir o padrão existente no local;
- Demais especificações em Memorial Descritivo de Arquitetura.

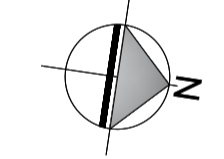

**NOTAS**

1. CONFERIR MEDIDAS NO LOCAL
- 2.
- 3.
- 4.
- 5.
- 6.

REV.	DESCRIÇÃO	RESPONSÁVEL	DATA
04	COMPATIBILIZAÇÃO DA ALVENARIA COM A ESTRUTURA		JAN/2015
03	INCLUSÃO DE GUARITA E PROLONGAMENTO DO ACESSO DE CARGA/DESCARGA		NOV/2014
02	COMPATIBILIZAÇÃO DE PROJETO		OUT/2014
01	REVISÃO GERAL EMISSÃO INICIAL		SET/2014

**PROJ. EXECUTIVO DE ARQUITETURA**

projeto:

**ENGESEC**  
ENGESEC CONSTRUÇÕES Ltda.  
Rua Major João Carlos, 25 -  
Cidade Jardim - São Paulo - SP  
CEP: 01227-000  
Tel: (011) 3026-9822 - Fax: (011) 3026-9074  
E-mail: engesec@engesec.com.br

**Secretaria de Estado da Saúde**

**GOVERNO DO ESTADO SÃO PAULO**

UNIDADE DE DEPENDENTES QUÍMICOS - CASA BRANCA  
CRQB - Rod. SP-340, Zona Rural, Casa Branca-SP

GRUPO TÉCNICO DE EDIFICAÇÕES

PLANTA LAYOUT PAVIMENTO TÉRREO - BLOCO 01

PROJETO EXECUTIVO DE ARQUITETURA

06662 10 02P00

AR 19/81

Av. Dr. Enéas Carvalho de Aguiar, nº188, 3º andar  
São Paulo-SP Cep: 05403-000  
Tel: (11)3066 8420 Fax: (11)3066 8482

DIRETOR DE PLT: Arq. ADHEMAR DIZIOLI FERNANDES  
AUTORES DO PROJETO: Arq. CÂMLIO CHINGOTTE / Arq. SARA JACOB

PLANTA ALVENARIA PAVIMENTO TÉRREO: BLOCO 1  
ESCALA: 1:75

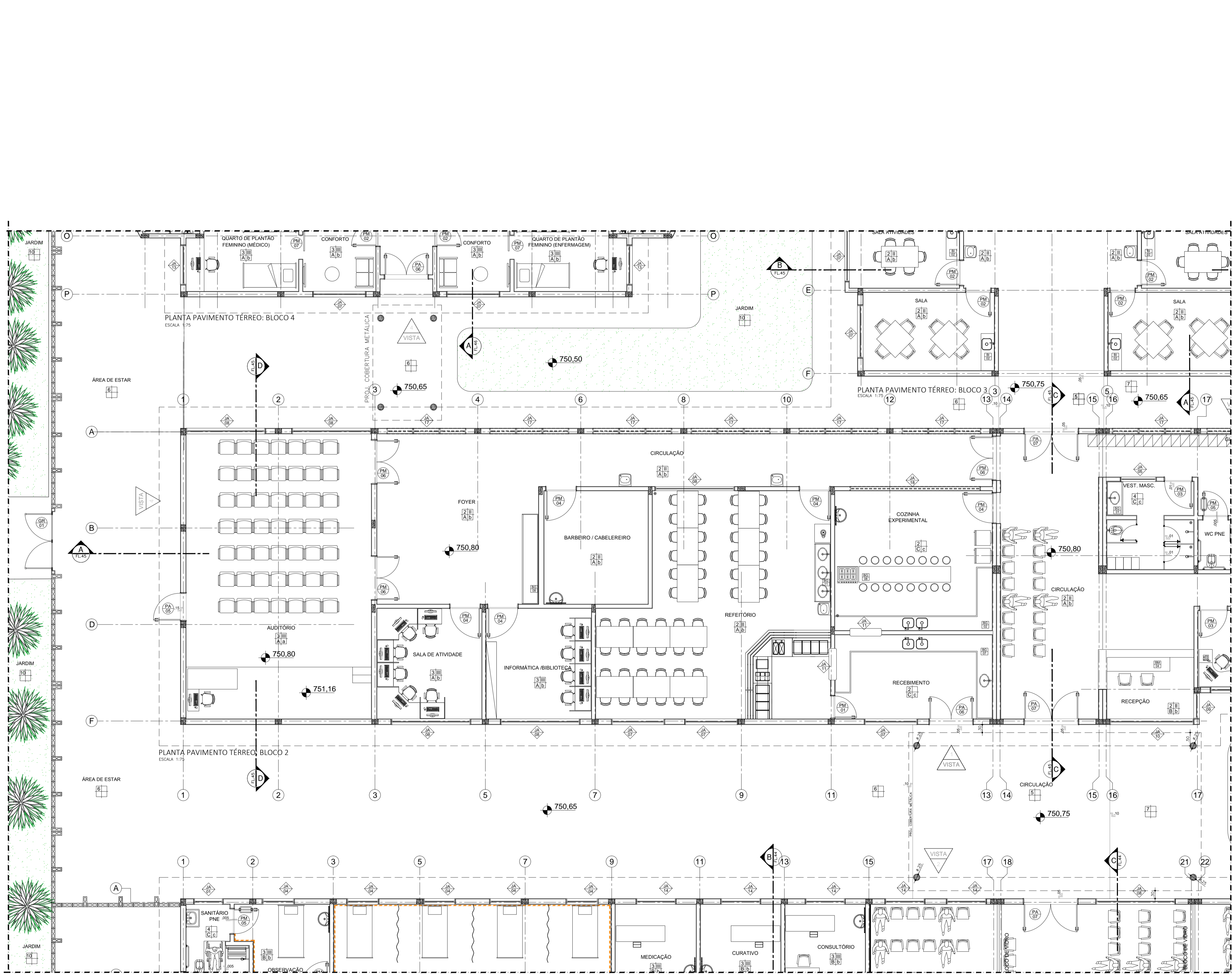

PLANTA PAVIMENTO TÉRREO: BLOCO 2  
ESCALA 1:75

**TABELA DE ACABAMENTOS**

- PISO**
- 1 PISO DE CONCRETO ARMADO DESEMPENADO
  - 2 PISO CERÂMICO PORCELANATO, EM PLACAS DE 60 X 60 cm, ACABAMENTO ANTI-DERRAPANTE, REF. ELIANE OU SIMILAR
  - 3 MANTA VINÍLICA FLEXÍVEL COM ESPESURA DE 2,0MM PARA TRÁFEGO INTENSO, JUNTAS TRATADAS COM SOLDA EM PVC, REF. TARKETT FADEMAC OU SIMILAR, VER DESENHO DE PAGINAÇÃO DE PISO
  - 4 REVESTIMENTO CERÂMICO, PLACAS 40 x 40 cm, BRANCO ACETINADO, REF. ELIANE OU SIMILAR
  - 5 GRANITO LEVIGADO
  - 6 PISO INTERTRAVADO DE CONCRETO, COR: VERMELHO
  - 7 PISO INTERTRAVADO DE CONCRETO, COR: NATURAL
  - 8 PISO INTERTRAVADO DE CONCRETO, COR: AMARELO
  - 10 FORRAÇÃO - GRAMA
  - 11 TINTA ACRÍLICA PISO E QUADRA SOBRE PISO DE CONCRETO ARMADO E ALISADO, COR: VERDE E LARANJA
- RODAPE**
- I RODAPÊ EM CIMENTO NIVELADO E QUEIMADO
  - II RODAPÊ CERÂMICO PORCELANATO, H=10 cm DE ALTURA, REF. ELIANE OU SIMILAR
  - III RODAPÊ VINÍLICO BOLEADO TIPO HOSPITALAR, H=7,5 cm DE ALTURA, EM NÍVEL, A SER EXECUTADO COM A PRÓPRIA MANTA, CONFORME ESPECIFICAÇÃO DO FABRICANTE, REF. TARKETT FADEMAC OU SIMILAR

- PAREDE**
- A BASE CHAPISCO E EMBOÇO PARA PINTURA ACRÍLICA, ACABAMENTO ACETINADO LAVAVEL, REF. SHERWIN WILLIAMS OU SIMILAR
  - B BASE CHAPISCO E EMBOÇO PARA PINTURA ACRÍLICA, ACABAMENTO ACETINADO LAVAVEL, LINHA HOSPITALAR PAREDES E TETO, REF. SHERWIN WILLIAMS OU SIMILAR
  - C REVESTIMENTO CERÂMICO ACETINADO, 40 X 40 cm, ATÉ O TETO, REF. ELIANE OU SIMILAR
  - D MASSA TEXTURIZADA TIPO "GRAFIATO" COR A DEFINIR

- TETO**
- a FORRO DE MADEIRA COM PINTURA ACRÍLICA NA COR BRANCA
  - b FORRO EM PLACAS DE GESSO MODULAR 62,5 X 62,5 cm, COR BRANCO LISO
  - c FORRO DE GESSO MONOLÍTICO ACARTONADO COM PINTURA LATEX ACRÍLICA NA COR BRANCA
  - d LAJE COM PINTURA LATEX PVA COR BRANCA
  - e LAJE EM CONCRETO APARENTE

- LEGENDA DE INDICADORES**
- PA: INDICADOR DE COMPONENTES DE MADEIRA
  - AL: INDICADOR DE COMPONENTES DE ALUMÍNIO OU FERRO
  - IN: IND. DE BANCADAS DE AÇO INOX, GRANITO E MADEIRA
  - AM: INDICADOR DE AMPLIAÇÃO DE ÁREAS MOLHADAS
  - NT: INDICADOR DE NOTAS DE PROJETO
- LEGENDA**
- ALVENARIA A CONSTRUIR
  - DIVISÓRIAS
  - BATE-MACAS TIPO CORRIMÃO
  - BATE-CAMAS DE PAREDE
  - CERÂMICA 7,5x7,5cm

**OBSERVAÇÕES GERAIS:**

- Todas as medidas em metros exceto onde indicado;
- Antes da execução, conferir todas as medidas no local;
- Não tomar medidas em escala na planta;
- Toda interferência necessária em alvenaria existente deve ter as medidas confirmadas no local e confrontadas com as medidas fornecidas em projeto executivo podendo haver necessidade de ajustes;
- Em caso de reformas, recuperar as áreas que sofreram danos causados pela intervenção. Principalmente pintura, pisos e jardins. Em cada caso, conferir o padrão existente no local;
- Demais especificações em Memorial Descritivo de Arquitetura.

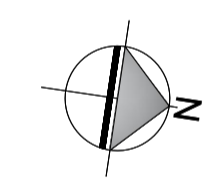

**NOTAS**

1. CONFERIR MEDIDAS NO LOCAL
- 2.
- 3.
- 4.
- 5.
- 6.

04	COMPATIBILIZAÇÃO DA ALVENARIA COM A ESTRUTURA	JAN/2015	
03	INCLUSÃO DE GUARITA E PROLONGAMENTO DO ACESSO DE CARGA/DESCARGA	NOV/2014	
02	COMPATIBILIZAÇÃO DE PROJETO	OUT/2014	
01	REVISÃO GERAL	SET/2014	
	EMIÇÃO INICIAL		
REV.	DESCRIÇÃO	RESPONSÁVEL	DATA

**PROJ. EXECUTIVO DE ARQUITETURA**

projeto:

**ENGESECCONSTRUÇÕES LTDA.**  
Rua Mariz, 140 - Jd. São Paulo - SP  
CEP: 01227-000  
Tel: (011) 3036-9822 - Fax: (011) 3036-8074  
E-mail: engesecc@engesecc.com.br

**Secretaria de Estado da Saúde**

**GOVERNO DO ESTADO SÃO PAULO**

UNIDADE DE DEPENDENTES QUÍMICOS - CASA BRANCA  
CQCB - Rod. SP-340, Zona Rural, Casa Branca-SP

GRUPO TÉCNICO DE EDIFICAÇÕES

PROJETO EXECUTIVO DE ARQUITETURA

06660 00 00000

AR 21/81

Av. Dr. Enéas Carvalho de Aguiar, nº188, 3º andar  
São Paulo-SP Cep: 05403-000  
Tel: (11)3066 8420 Fax: (11)3066 8482

1471,86m²  
1:75  
FEV/2015

CB\_BLO1\_AO\_BLOS\_EXE\_ARO\_200-REV-04.DWG

DIRETOR DE PLT: Arq. ADHEMAR DIZIOLI FERNANDES  
ARQUITETA RESPONSÁVEL: Arq. CAMILO CHINGOTTE / Arq. SARA JACOB

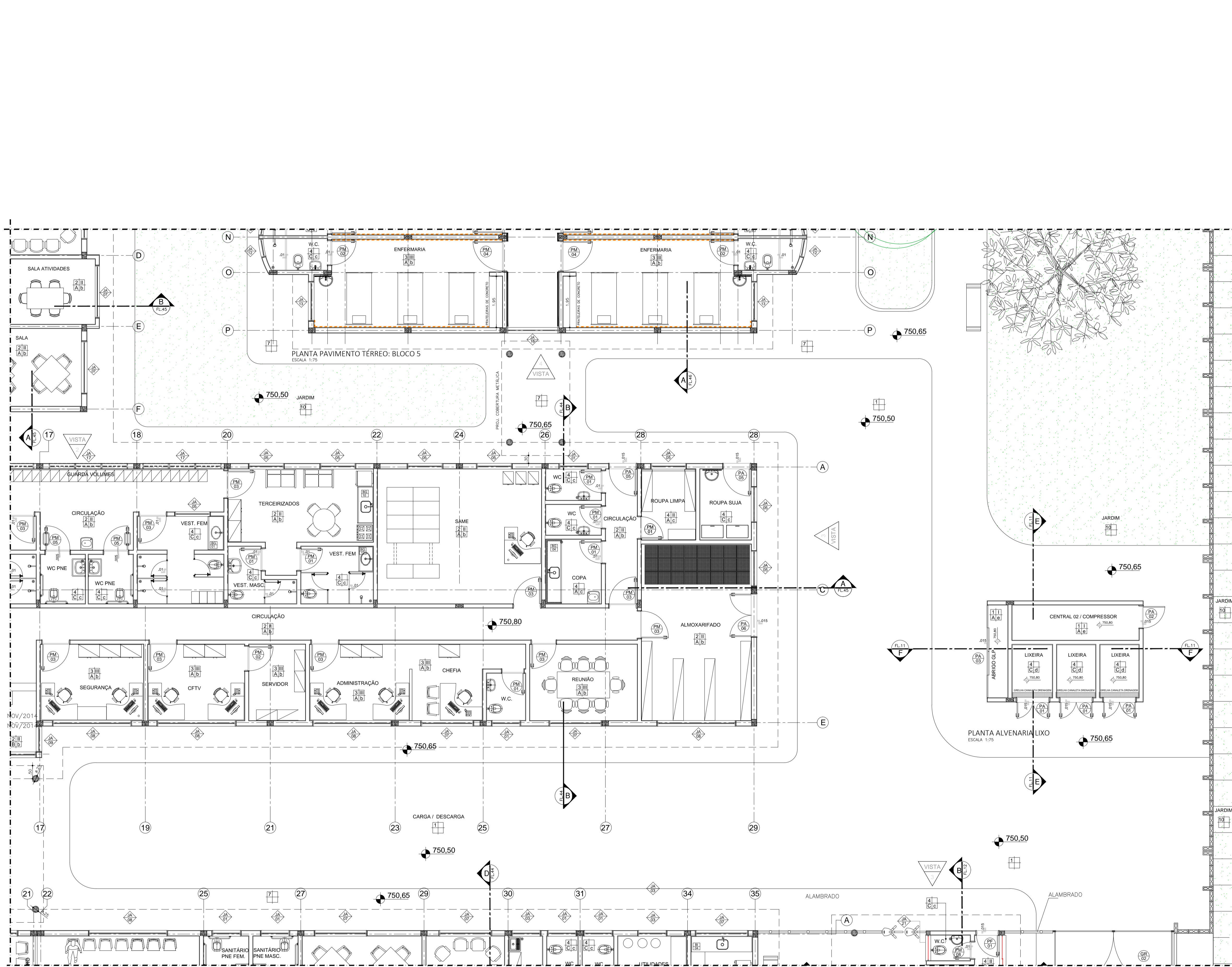

PLANTA PAVIMENTO TÉRREO: BLOCO 5  
ESCALA 1:75

**TABELA DE ACABAMENTOS**

**PISO**

- 1 PISO DE CONCRETO ARMADO DESEMPENADO
- 2 PISO CERÂMICO PORCELANATO, EM PLACAS DE 60 X 60 cm, ACABAMENTO ANTI-DERRAPANTE, REF. ELIANE OU SIMILAR
- 3 MANTA VINÍLICA FLEXÍVEL COM ESPESURA DE 2MM, PARA TRÁFEGO INTENSO, JUNTAS TRATADAS COM SOLDA EM PVC, REF. TATKETT FADEMAC OU SIMILAR, VER DESENHO DE PAGINAÇÃO DE PISO.
- 4 REVESTIMENTO CERÂMICO, PLACAS 40 X 40 cm, BRANCO ACETINADO, REF. ELIANE OU SIMILAR
- 5 GRANTO LEVIGADO
- 6 PISO INTERTRAVADO DE CONCRETO, COR: VERMELHO
- 7 PISO INTERTRAVADO DE CONCRETO, COR: NATURAL
- 8 PISO INTERTRAVADO DE CONCRETO, COR: AMARELO
- 10 FORRAÇÃO - GRAMA
- 11 TINTA ACRILICA PISO E QUADRA SOBRE PISO DE CONCRETO ARMADO E ALISADO, COR: VERDE E LARANJA

**RODAPE**

- I RODAPÊ EM CIMENTO NIVELADO E QUEIMADO
- II RODAPÊ CERÂMICO PORCELANATO, H=10 cm DE ALTURA, REF. ELIANE OU SIMILAR
- III RODAPÊ VINÍLICO BOLEADO TIPO HOSPITALAR, H=7,0 cm DE ALTURA, EM NÍVEL, A SER EXECUTADO COM A PRÓPRIA MANTA, CONFORME ESPECIFICAÇÃO DO FABRICANTE, REF. TATKETT FADEMAC OU SIMILAR.

**PAREDE**

- A BASE CHARPISO E EMBOÇO PARA PINTURA ACRILICA, ACABAMENTO ACETINADO LAVÁVEL, REF. SHERWIN WILLIAMS OU SIMILAR.
- B BASE CHARPISO E EMBOÇO PARA PINTURA ACRILICA, ACABAMENTO ACETINADO LAVÁVEL, LINHA HOSPITALAR PAREDES E TETO, REF. SHERWIN WILLIAMS OU SIMILAR.
- C REVESTIMENTO CERÂMICO ACETINADO, 40 X 40 cm, ATE O TETO, REF. ELIANE OU SIMILAR
- D MASSA TEXTURIZADA TIPO 'GRAFIATTO' COR A DEFINIR

**TETO**

- a FORRO DE MADEIRA COM PINTURA ACRILICA NA COR BRANCA
- b FORRO EM PLACAS DE GESSO MODULAR 62,5 X 62,5 cm, COR BRANCO LISO
- c FORRO DE GESSO MONOLITICO AGARTONADO COM PINTURA LATEX ACRILICA NA COR BRANCA
- d LAJE COM PINTURA LATEX PVA COR BRANCA
- e LAJE EM CONCRETO APARENTE

**LEGENDA DE INDICADORES**

- INDICADOR DE COMPONENTES DE MADEIRA
- INDICADOR DE COMPONENTES DE ALUMINIO OU FERRO
- IND. DE BANCADAS DE AÇO INOX, GRANTO E MADEIRA
- INDICADOR DE AMPLIÇÃO DE ÁREAS MOLHADAS
- INDICADOR DE NOTAS DE PROJETO

**LEGENDA**

- ALVENARIA A CONSTRUIR
- DIVISÓRIAS
- BATE-MACAS TIPO CORRIMÃO
- BATE-CAMAS DE PAREDE
- CERÂMICA 7,5x7,5cm

**OBSERVAÇÕES GERAIS:**

- Todas as medidas em metros exceto onde indicado;
- Antes da execução, conferir todas as medidas no local;
- Não tomar medidas em escala na planta;
- Toda interferência necessária em alvenaria existente deve ter as medidas confirmadas no local e confrontadas com as medidas fornecidas em projeto executivo podendo haver necessidade de ajustes;
- Em caso de reformas, recuperar as áreas que sofrerem danos causados pela intervenção. Principalmente pintura, pisos e jardins. Em cada caso, conferir o padrão existente no local;
- Demais especificações em Memorial Descritivo de Arquitetura.

**NOTAS**

1. CONFERIR MEDIDAS NO LOCAL
- 2.
- 3.
- 4.
- 5.
- 6.

REV.	DESCRIÇÃO	RESPONSÁVEL	DATA
04	COMPATIBILIZAÇÃO DA ALVENARIA COM A ESTRUTURA		JAN/2015
03	INCLUSÃO DE GUARITA E PROLONGAMENTO DO ACESSO DE CARGA/DESCARGA		NOV/2014
02	COMPATIBILIZAÇÃO DE PROJETO		OUT/2014
01	REVISÃO GERAL		SET/2014
	EMISSÃO INICIAL		

PROJ. EXECUTIVO DE ARQUITETURA

projeto:

**ENGESEC**  
ENGENHARIA DE CONSTRUÇÕES LTDA.  
Rua Major ...  
São Paulo - SP - Cep 05403-000  
CNPJ 0122-000  
Tel. (011) 3096-9820 - Fax (011) 3358-8074  
E-mail: engesec@engesec.com.br

**Secretaria de Estado da Saúde**

**GOVERNO DO ESTADO SÃO PAULO**

UNIDADE DE DEPENDENTES QUÍMICOS - CASA BRANCA  
C/CRCB - Rod. SP-340, Zona Rural, Casa Branca-SP  
REFERÊNCIA: PLANTA LAYOUT PAVIMENTO TÉRREO - BLOCO 02

PROJETO EXECUTIVO DE ARQUITETURA

06660 DE ESP/00 FOLHA AR 22/81

ÁREA: 1471,86m<sup>2</sup> 1775  
FEV/2015  
ARQUIVO: CB\_BLO1\_AO\_BLOS\_02\_AREV\_04.DWG

DIRETOR DE OBRAS: Arq. ADHEMAR DIZIOLI FERNANDES  
ARQUITETA RESPONSÁVEL: Arq. CÂMLIO CHINGOTTE / Arq. SARA JACOB

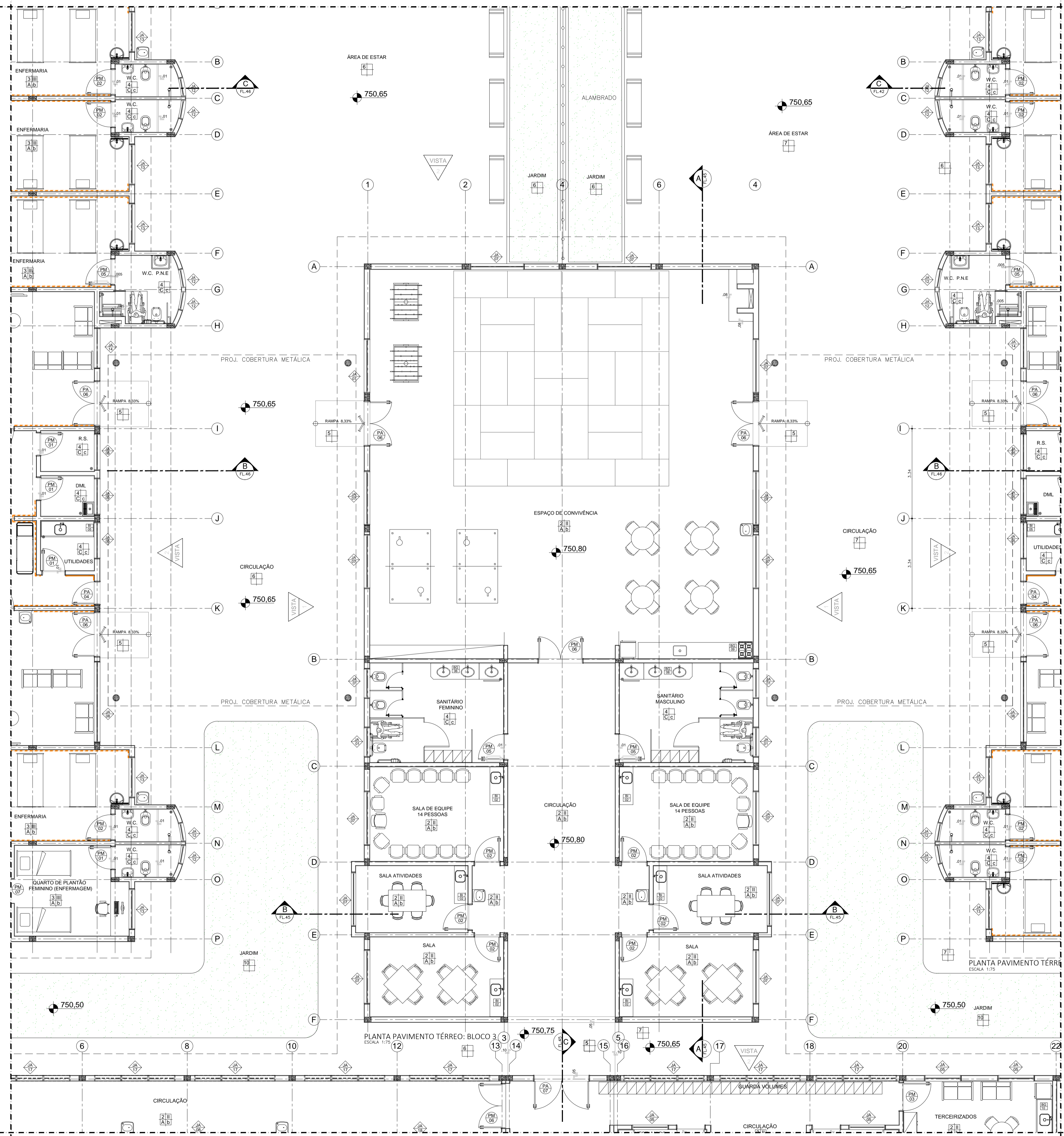

- ### TABELA DE ACABAMENTOS
- PISO**
- 1 PISO DE CONCRETO ARMADO DESEMPENADO
  - 2 PISO CERÂMICO PORCELANATO EM PLACAS DE 60 X 60 cm. ACABAMENTO ANTI-DERRAPANTE. REF. ELIANE OU SIMILAR.
  - 3 MANTA VINÍLICA FLEXÍVEL COM ESPESURA DE 2 MM. PARA TRÁFEGO INTENSO. JUNTAS TRATADAS COM SOLDA EM PVC. REF. TARKETT FAREMAC OU SIMILAR. VER DESENHO DE PAGINAÇÃO DE PISO.
  - 4 REVESTIMENTO CERÂMICO. PLACAS 40 X 40 cm. BRANCO ACETINADO. REF. ELIANE OU SIMILAR
  - 5 GRANITO LEVIGADO
  - 6 PISO INTERTRAVADO DE CONCRETO. COR: VERMELHO
  - 7 PISO INTERTRAVADO DE CONCRETO. COR: NATURAL
  - 8 PISO INTERTRAVADO DE CONCRETO. COR: AMARELO
  - 10 FORRAÇÃO - GRAMA
  - 11 TINTA ACRÍLICA PISO E QUADRA SOBRE PISO DE CONCRETO ARMADO E ALISADO. COR: VERDE E LARANJA
- RODAPE**
- I RODAPÊ EM CIMENTADO NIVELADO E QUEIMADO
  - II RODAPÊ CERÂMICO PORCELANATO. H= 10 cm DE ALTURA. REF. ELIANE OU SIMILAR
  - III RODAPÊ VINÍLICO BOLEADO TIPO HOSPITALAR. H=7,0 cm DE ALTURA. EM NÍVEL. A SER EXECUTADO COM A PRÓPRIA MANTA. CONFORME ESPECIFICAÇÃO DO FABRICANTE. REF. TARKETT FAREMAC OU SIMILAR.
- PAREDE**
- A BASE CHARPICO E EMBOÇO PARA PINTURA ACRÍLICA. ACABAMENTO ACETINADO LAVÁVEL. REF. SHERWIN WILLIAMS OU SIMILAR.
  - B BASE CHARPICO E EMBOÇO PARA PINTURA ACRÍLICA. ACABAMENTO ACETINADO LAVÁVEL. LINHA HOSPITALAR PAREDES E TETO. REF. SHERWIN WILLIAMS OU SIMILAR.
  - C REVESTIMENTO CERÂMICO ACETINADO. 40 X 40 cm. ATÉ O TETO. REF. ELIANE OU SIMILAR
  - D MASSA TEXTURIZADA TIPO "GRAFIATTO" COR A DEFINIR
- TETO**
- a FORRO DE MADEIRA COM PINTURA ACRÍLICA NA COR BRANCA
  - b FORRO EM PLACAS DE GESSO MODULAR 62,5 X 62,5 cm. COR BRANCO LISO
  - c FORRO DE GESSO MONOLÍTICO ACARTONADO COM PINTURA LÁTEX ACRÍLICA NA COR BRANCA
  - d LAJE COM PINTURA LÁTEX PVA COR BRANCA
  - e LAJE EM CONCRETO APARENTE

- ### LEGENDA DE INDICADORES
- INDICADOR DE COMPONENTES DE MADEIRA
  - INDICADOR DE COMPONENTES DE ALUMÍNIO OU FERRO
  - IND. DE BANCADAS DE AÇO INOX, GRANITO E MADEIRA
  - INDICADOR DE AMPLIAÇÃO DE ÁREAS MOLHADAS
  - INDICADOR DE NOTAS DE PROJETO
- ### LEGENDA
- ALVENARIA A CONSTRUIR
  - DIVISÓRIAS
  - BATE-MACAS TIPO CORRIMÃO
  - BATE-CAMAS DE PAREDE
  - CERÂMICA 7,5x7,5cm

### OBSERVAÇÕES GERAIS:

- Todas as medidas em metros exceto onde indicado;
- Antes da execução, conferir todas as medidas no local;
- Não tomar medidas em escala na planta;
- Toda interferência necessária em alvenaria existente deve ter as medidas confirmadas no local e confrontadas com as medidas fornecidas em projeto executivo podendo haver necessidade de ajustes;
- Em caso de reformas, recuperar as áreas que sofreram danos causados pelo intervenção. Principalmente pintura, pisos e jardins. Em cada caso, conferir o padrão existente no local;
- Demais especificações em Memorial Descritivo de Arquitetura.

### NOTAS

1. CONFERIR MEDIDAS NO LOCAL
- 2.
- 3.
- 4.
- 5.
- 6.

REV.	DESCRIÇÃO	RESPONSÁVEL	DATA
04	COMPATIBILIZAÇÃO DA ALVENARIA COM A ESTRUTURA		JAN/2015
03	INCLUSÃO DE GUARITA E PROLONGAMENTO DO ACESSO DE CARGA/DESCARGA		NOV/2014
02	COMPATIBILIZAÇÃO DE PROJETO		OUT/2014
01	REVISÃO GERAL		SET/2014
	EMISSION INICIAL		

## PROJ. EXECUTIVO DE ARQUITETURA

projeto:

**ENGESEC**  
ENGESEC CONSTRUÇÕES Ltda.  
Rua Major João de Deus, 25 - Vila Militar - São Paulo - SP  
CEP: 01222-000  
Tel: (011) 3209-9862 - Fax: (011) 3208-8074  
E-mail: engesec@engesec.com.br

**Secretaria de Estado da Saúde**

**GOVERNO DO ESTADO SÃO PAULO**

UNIDADE DE DEPENDENTES QUÍMICOS - CASA BRANCA  
COPAC - Rod. SP-340, Zona Rural, Casa Branca-SP  
REFERÊNCIA: PLANTA LAYOUT PAVIMENTO TÉRREO - BLOCO 03

**GRUPO TÉCNICO DE EDIFICAÇÕES**

PROJETO EXECUTIVO DE ARQUITETURA

06660 10 03P000 FOLHA AR 23/81

ÁREA: 4871,86m<sup>2</sup> ESCALA: 1:75 DATA: FEV/2015  
ARQUIVO: CB\_BLO1 AO BLOS EYE\_ARO\_200-REV-04.DWG

DIRETOR DE ETL: Arq. ADHEMAR DIZIOLI FERNANDES  
ARQUITETA RESPONSÁVEL: Arq. CAMILO CHINGOTTE / Arq. SARA JACOB

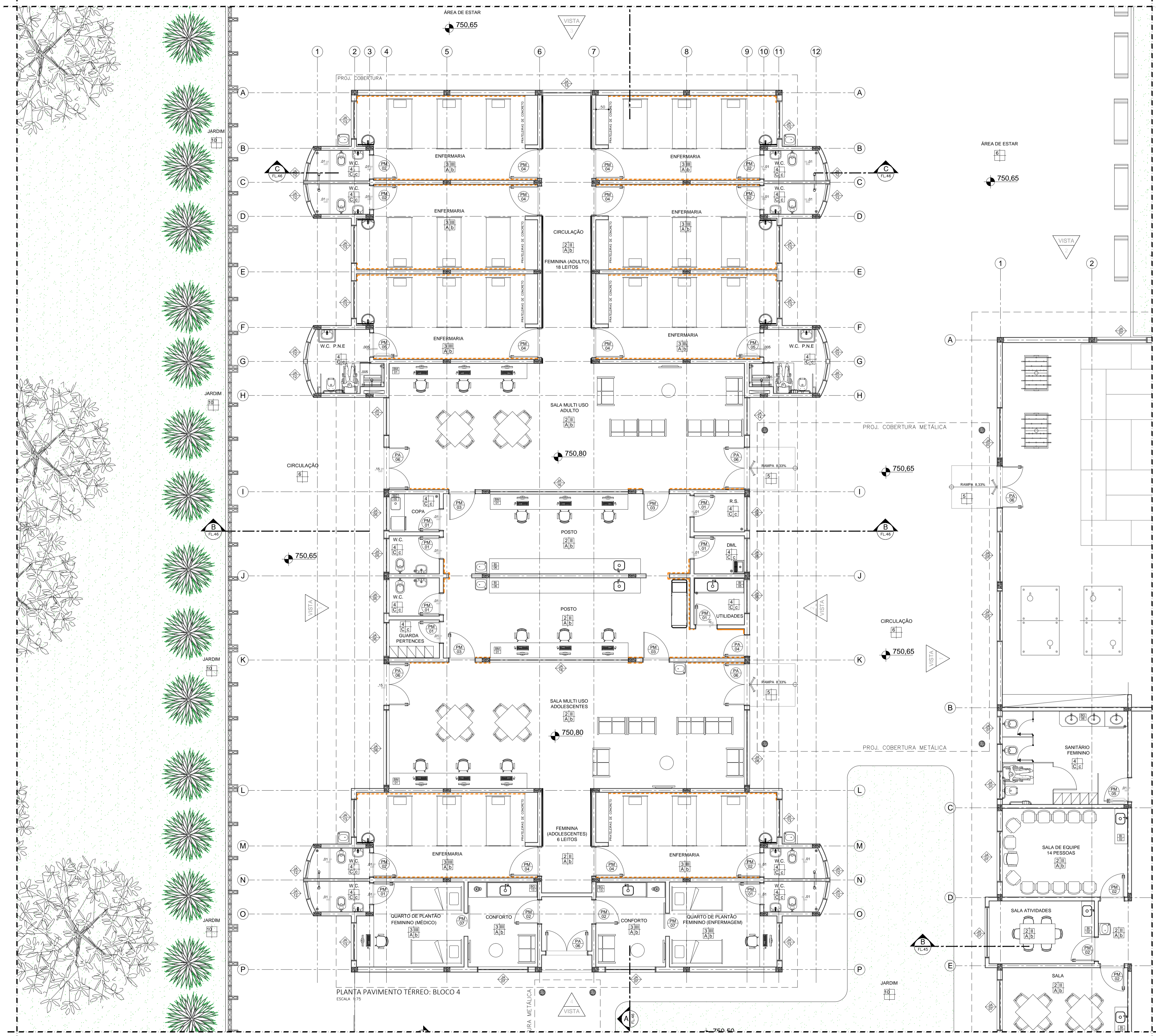

**TABELA DE ACABAMENTOS**

**PISO**

- 1 PISO DE CONCRETO ARMADO DESEMPENADO
- 2 PISO CERÂMICO PORCELANATO, EM PLACAS DE 60 X 60 cm, ACABAMENTO ANTI-DERRAPANTE, REF. ELIANE OU SIMILAR
- 3 MANTA VINÍLICA FLEXÍVEL COM ESPESURA DE 2MM, PARA TRÁFEGO INTENSO, JUNTAS TRATADAS COM SOLDA EM PVC, REF. TARKETT FADEMAC OU SIMILAR, VER DESENHO DE PAVIMENTAÇÃO DE PISO.
- 4 REVESTIMENTO CERÂMICO, PLACAS 40 X 40 cm, BRANCO ACETINADO, REF. ELIANE OU SIMILAR
- 5 GRANITO LEVIGADO
- 6 PISO INTERTRAVADO DE CONCRETO, COR: VERMELHO
- 7 PISO INTERTRAVADO DE CONCRETO, COR: NATURAL
- 8 PISO INTERTRAVADO DE CONCRETO, COR: AMARELO
- 10 FORRAÇÃO - GRAMA
- 11 TINTA ACRÍLICA PISO E QUADRA SOBRE PISO DE CONCRETO ARMADO E ALISADO, COR: VERDE E LARANJA

**RODAPÉ**

- I RODAPÉ EM CIMENTO NIVELADO E QUEIMADO
- II RODAPÉ CERÂMICO PORCELANATO, 10 cm de ALTURA, REF. ELIANE OU SIMILAR
- III RODAPÉ VINÍLICO BOLEADO TIPO HOSPITALAR, 117,0 cm de ALTURA, EM NÍVEL, A SER EXECUTADO COM A PRÓPRIA MANTA, CONFORME ESPECIFICAÇÃO DO FABRICANTE, REF. TARKETT FADEMAC OU SIMILAR.

**PAREDE**

- A BASE CHARPISO E EMBOÇO PARA PINTURA ACRÍLICA, ACABAMENTO ACETINADO LAVÁVEL, REF. SHERWIN WILLIAMS OU SIMILAR
- B BASE CHARPISO E EMBOÇO PARA PINTURA ACRÍLICA, ACABAMENTO ACETINADO LAVÁVEL, LINHA HOSPITALAR PAREDES E TETO, REF. SHERWIN WILLIAMS OU SIMILAR
- C REVESTIMENTO CERÂMICO ACETINADO, 40 X 40 cm, ATÉ O TETO, REF. ELIANE OU SIMILAR
- D MASSA TEXTURIZADA TIPO "GRAFIATTO" COR A DEFINIR

**TETO**

- a FORRO DE MADEIRA COM PINTURA ACRÍLICA NA COR BRANCA
- b FORRO EM PLACAS DE GESSO MODULAR 62,5 X 62,5 cm, COR BRANCO LISO
- c FORRO DE GESSO MONOLÍTICO ACARTONADO COM PINTURA LATEX ACRÍLICA NA COR BRANCA
- d LAJE COM PINTURA LATEX PVA COR BRANCA
- e LAJE EM CONCRETO APARENTE

**LEGENDA DE INDICADORES**

- (C) INDICADOR DE COMPONENTES DE MADEIRA
- (F) INDICADOR DE COMPONENTES DE ALUMÍNIO OU FERRO
- (B) IND. DE BANCADAS DE AÇO INOX, GRANITO E MADEIRA
- (M) INDICADOR DE AMPLIAÇÃO DE ÁREAS MOLHADAS
- (N) INDICADOR DE NOTAS DE PROJETO

**LEGENDA**

- ALVENARIA A CONSTRUIR
- DIVISÓRIAS
- BATE-CAMAS TIPO CORRIMÃO
- BATE-CAMAS DE PAREDE
- CERÂMICA 7,5x7,5cm

**OBSERVAÇÕES GERAIS:**

- Todas as medidas em metros exceto onde indicado;
- Antes da execução, conferir todas as medidas no local;
- Não tomar medidas em escola na planta;
- Toda interferência necessária em alvenaria existente deve ter as medidas confirmadas no local e confrontadas com as medidas fornecidas em projeto executivo podendo haver necessidade de ajustes;
- Em caso de reformas, recuperar as áreas que sofreram danos causados pela intervenção. Principalmente pintura, pisos e jardins. Em cada caso, conferir o padrão existente no local;
- Demais especificações em Memorial Descritivo de Arquitetura.

**NOTAS**

1. CONFERIR MEDIDAS NO LOCAL
- 2.
- 3.
- 4.
- 5.
- 6.

REV.	DESCRIÇÃO	RESPONSÁVEL	DATA
04	COMPATIBILIZAÇÃO DA ALVENARIA COM A ESTRUTURA		JAN/2015
03	INCLUSÃO DE GUARITA E PROLONGAMENTO DO ACESSO DE CARGA/DESCARGA		NOV/2014
02	COMPATIBILIZAÇÃO DE PROJETO		OUT/2014
01	REVISÃO GERAL EMISSÃO INICIAL		SET/2014

**PROJ. EXECUTIVO DE ARQUITETURA**

projeto:

**ENGESEC**  
ENGESEC CONSTRUÇÕES Ltda.  
Rua Mar...  
CNP 01227-000  
Tel. (011) 3039-9862 - Fax (011) 3038-3074  
E-mail: engesec@engesec.com.br

**Secretaria de Estado da Saúde**

**GOVERNO DO ESTADO SÃO PAULO**

UNIDADE DE DEPENDENTES QUÍMICOS - CASA BRANCA  
C/CRCB - Rod. SP-340, Zona Rura, Casa Branca-SP  
REFERÊNCIA: PLANTA LAYOUT PAVIMENTO TERREO - BLOCO 04

**GRUPO TÉCNICO DE EDIFICAÇÕES**

PROJETO EXECUTIVO DE ARQUITETURA

06662 DE ESP/00 FOLHA AR 24/81

Av. Dr. Enéas Carvalho de Aguiar, nº188, 3º andar  
São Paulo-SP Cep 05443-3000  
Tel. (11)3066 8420 Fax (11)3066 8482

DIRTOR DE PLT: Arq. ADHEMAR DIZIOLI FERNANDES  
ARQUITETA: Arq. CAMILO CHINGOTTE / Arq. SARA JACOB

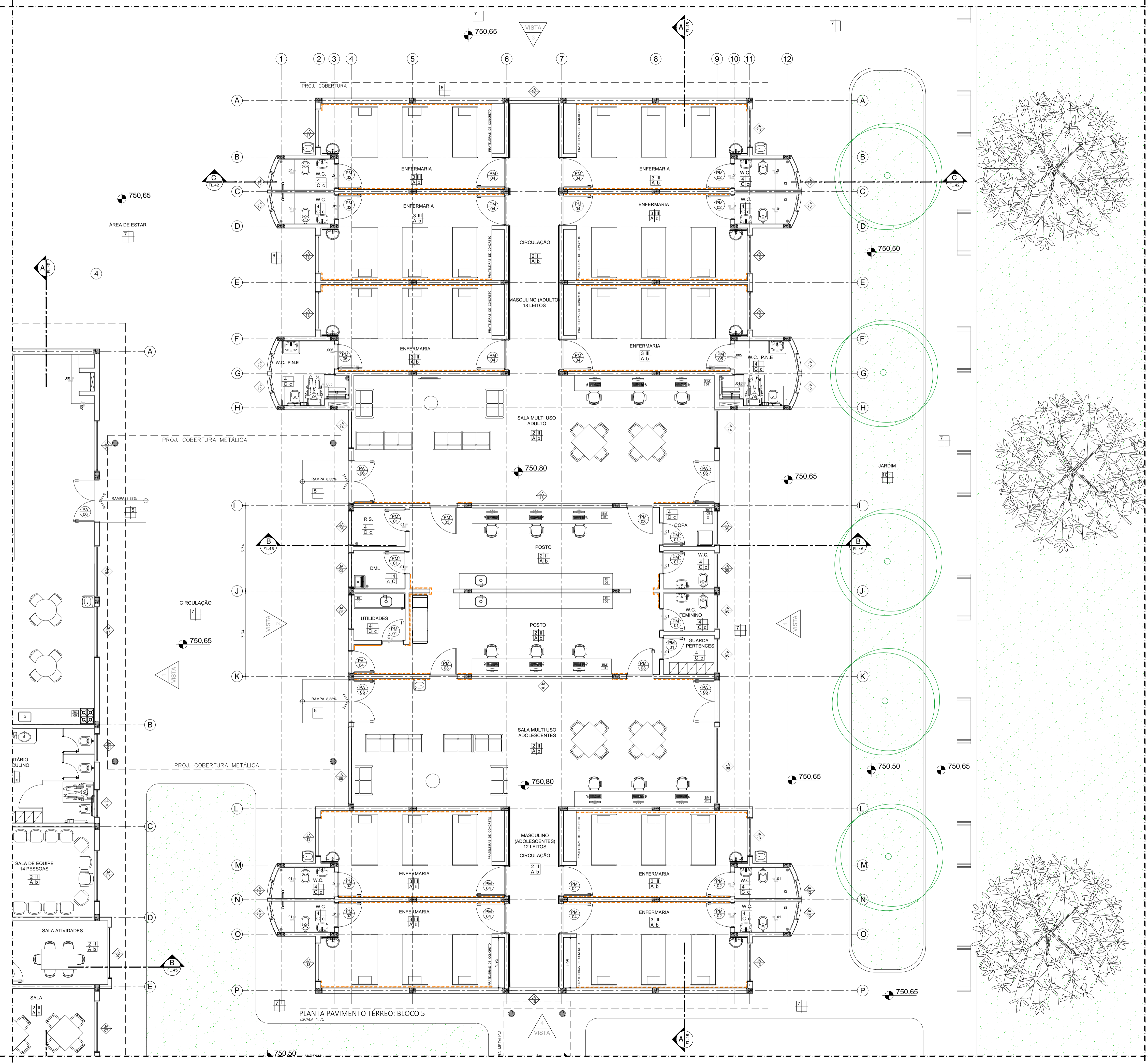

**TABELA DE ACABAMENTOS**

**PISO**

- 1 PISO DE CONCRETO ARMADO DESEMPENADO
- 2 PISO CERÂMICO PORCELANATO, EM PLACAS DE 60 X 60 cm, ACABAMENTO ANTI-DERRAPANTE, REF. ELIANE OU SIMILAR.
- 3 MANTA VINÍLICA FLEXÍVEL, COM ESPESURA DE 2MM, PARA TRÁFEGO INTENSO, JUNTAS TRATADAS COM SOLDA EM P.V.C, REF. TARKETT FADAMAC OU SIMILAR, VER DESENHO DE PADRONAGEM DE PISO.
- 4 REVESTIMENTO CERÂMICO, PLACAS 40 x 40 cm, BRANCO ACETINADO, REF. ELIANE OU SIMILAR
- 5 GRANITO LEVIGADO
- 6 PISO INTERTRAVADO DE CONCRETO, COR: VERMELHO
- 7 PISO INTERTRAVADO DE CONCRETO, COR: NATURAL
- 8 PISO INTERTRAVADO DE CONCRETO, COR: AMARELO
- 10 FORRAÇÃO - GRAMA
- 11 TRATA ACRILICA PISO E QUADRA SOBRE PISO DE CONCRETO ARMADO E ALISADO, COR: VERDE E LARANJA

**RODAPÊ**

- I RODAPÊ EM GIDENTADO NIVELADO E QUEIMADO
- II RODAPÊ CERÂMICO PORCELANATO, H= 10 cm DE ALTURA, REF. ELIANE OU SIMILAR.
- III RODAPÊ VINÍLICO BOLEADO TIPO HOSPITALAR, H=7,0 cm DE ALTURA, EM NÍVEL, A SER EXECUTADO COM A PRÓPRIA MANTA, CONFORME ESPECIFICAÇÃO DO FABRICANTE, REF. TATKETT FADAMAC OU SIMILAR.

**PAREDE**

- A BASE CHARPISCO E EMBOCO PARA PINTURA ACRILICA, ACABAMENTO ACETINADO LAVAVEL, REF. SHERWIN WILLIAMS OU SIMILAR.
- B BASE CHARPISCO E EMBOCO PARA PINTURA ACRILICA, ACABAMENTO ACETINADO LAVAVEL, LINHA HOSPITALAR PAREDES E TETO, REF. SHERWIN WILLIAMS OU SIMILAR.
- C REVESTIMENTO CERÂMICO ACETINADO, 40 x 40 cm, ATÉ O TETO, REF. ELIANE OU SIMILAR
- D MASSA TEXTURIZADA TIPO 'GRAFIATTO' COR A DEFINIR

**TETO**

- a FORRO DE MADEIRA COM PINTURA ACRILICA NA COR BRANCA
- b FORRO EM PLACAS DE GESSO MODULAR 62,5 x 62,5 cm, COR BRANCO LISO
- c FORRO DE GESSO MONOLITICO ACARTONADO COM PINTURA LÁTEX ACRILICA NA COR BRANCA
- d LAJE COM PINTURA LÁTEX PVA COR BRANCA
- e LAJE EM CONCRETO APARENTE

**LEGENDA DE INDICADORES**

- INDICADOR DE COMPONENTES DE MADEIRA
- INDICADOR DE COMPONENTES DE ALUMÍNIO OU FERRO
- IND. DE BANCADAS DE AÇO INOX, GRANITO E MADEIRA
- INDICADOR DE AMPLIAÇÃO DE ÁREAS MOLHADAS
- INDICADOR DE NOTAS DE PROJETO

**LEGENDA**

- ALVENARIA A CONSTRUIR
- DIVISÓRIAS
- BATE-CAMAS TIPO CORRÍMÃO
- BATE-CAMAS DE PAREDE
- CERÂMICA 7,5x7,5cm

**OBSERVAÇÕES GERAIS:**

- Todas as medidas em metros exceto onde indicado;
- Antes da execução, conferir todas as medidas no local;
- Não tomar medidas em escala na planta;
- Toda interferência necessária em alvenaria existente deve ter as medidas confirmadas no local e confrontadas com as medidas fornecidas em projeto executivo podendo haver necessidade de ajustes;
- Em caso de reformas, recuperar as áreas que sofreram danos causados pela intervenção. Principalmente pintura, pisos e jardins. Em cada caso, conferir o padrão existente no local;
- Demais especificações em Memorial Descritivo de Arquitetura.

**NOTAS**

1. CONFERIR MEDIDAS NO LOCAL
- 2.
- 3.
- 4.
- 5.
- 6.

REV.	DESCRIÇÃO	RESPONSÁVEL	DATA
04	COMPATIBILIZAÇÃO DA ALVENARIA COM A ESTRUTURA		JAN/2015
03	INCLUSÃO DE GUARITA E PROLONGAMENTO DO ACESSO DE CARGA/DESCARGA		NOV/2014
02	COMPATIBILIZAÇÃO DE PROJETO		OUT/2014
01	REVISÃO GERAL EMISSÃO INICIAL		SET/2014

**PROJ. EXECUTIVO DE ARQUITETURA**

projeto:

**ENGESEC**  
ENGESEC CONSTRUÇÕES LTDA.  
Rua Mariz, 100 - Jd. São Paulo - São Paulo - SP  
CEP: 01227-000  
Tel: (011) 3036-9820 - Fax: (011) 3036-8482  
E-mail: engesec@engesec.com.br

**Secretaria de Estado da Saúde**

**GOVERNO DO ESTADO SÃO PAULO**

UNIDADE DE DEPENDENTES QUÍMICOS - CASA BRANCA  
CRCB - Rod. SP-340, Zona Rural, Casa Branca-SP

GRUPO TÉCNICO DE EDIFICAÇÕES

PLANTA LAYOUT PAVIMENTO TÉRREO - BLOCO 05

PROJETO EXECUTIVO DE ARQUITETURA

06660 05 ESP005

FOLHA AR 25/81

Av. Dr. Enéas Carvalho de Aguiar, nº.188, 3º andar  
São Paulo-SP Cep: 05443-3000  
Tel: (11)3066 8420 Fax: (11)3066 8482

1975  
1975  
1975

FEV/2015

CB\_BLO1 AO BLOS\_05E\_ARO\_200-REV-04.DWG

DIRETOR DE PLANEJAMENTO E GESTÃO DE OBRAS  
Arq. ADHEMAR DIZIOLI FERNANDES  
ARQUITETA RESPONSÁVEL  
Arq. CAMILO CHINGOTTE / Arq. SARA JACOB

PLANTA PAVIMENTO TÉRREO: BLOCO 5  
ESCALA: 1:75