

NO	2º PAVIMENTO	AMBIENTE
01	RECEPCION	RECEPCION
02	AREA DE RECEPCION E LIMPEZA	AREA DE RECEPCION E LIMPEZA
03	AREA DE RECEPCION E LIMPEZA	AREA DE RECEPCION E LIMPEZA
04	AREA DE RECEPCION E LIMPEZA	AREA DE RECEPCION E LIMPEZA
05	AREA DE RECEPCION E LIMPEZA	AREA DE RECEPCION E LIMPEZA
06	AREA DE RECEPCION E LIMPEZA	AREA DE RECEPCION E LIMPEZA
07	AREA DE RECEPCION E LIMPEZA	AREA DE RECEPCION E LIMPEZA
08	AREA DE RECEPCION E LIMPEZA	AREA DE RECEPCION E LIMPEZA
09	AREA DE RECEPCION E LIMPEZA	AREA DE RECEPCION E LIMPEZA
10	AREA DE RECEPCION E LIMPEZA	AREA DE RECEPCION E LIMPEZA
11	AREA DE RECEPCION E LIMPEZA	AREA DE RECEPCION E LIMPEZA
12	AREA DE RECEPCION E LIMPEZA	AREA DE RECEPCION E LIMPEZA
13	AREA DE RECEPCION E LIMPEZA	AREA DE RECEPCION E LIMPEZA
14	AREA DE RECEPCION E LIMPEZA	AREA DE RECEPCION E LIMPEZA
15	AREA DE RECEPCION E LIMPEZA	AREA DE RECEPCION E LIMPEZA
16	AREA DE RECEPCION E LIMPEZA	AREA DE RECEPCION E LIMPEZA
17	AREA DE RECEPCION E LIMPEZA	AREA DE RECEPCION E LIMPEZA
18	AREA DE RECEPCION E LIMPEZA	AREA DE RECEPCION E LIMPEZA
19	AREA DE RECEPCION E LIMPEZA	AREA DE RECEPCION E LIMPEZA
20	AREA DE RECEPCION E LIMPEZA	AREA DE RECEPCION E LIMPEZA
21	AREA DE RECEPCION E LIMPEZA	AREA DE RECEPCION E LIMPEZA
22	AREA DE RECEPCION E LIMPEZA	AREA DE RECEPCION E LIMPEZA
23	AREA DE RECEPCION E LIMPEZA	AREA DE RECEPCION E LIMPEZA
24	AREA DE RECEPCION E LIMPEZA	AREA DE RECEPCION E LIMPEZA

- RECOMENDACOES GERAIS:**
- Todas as medidas em metros exceto onde indicado;
 - Áreas de execução, conferir todos os dados no local;
 - Não tomar medidas em escalo no ponto;
 - Toda interferência necessária em elemento existente deve ser em medida correspondente ao local e projeto controlada com as medidas tomadas em projeto executivo podendo haver necessidade de ajustes;
 - Em caso de reformas, recuperar as áreas que sofrerem danos causados pela intervenção. Provisoriamente pintar, pintar e pintar. Em todo caso, cortar e polir o existente no local;
 - Considerar 10 cm de bonace nas portas PNE e 5cm nas demais;
 - Demais especificações em Memorial Descritivo de Acabamentos.

PLANTA LAYOUT BLOCO 1 - 2º PAVIMENTO
ESC 1:75

TABELA DE ACABAMENTOS

PISO

- 1 PISO DE CONCRETO ARMADO DESEMPENADO E ALISADO
- 2 PISO CERAMICO PORCELANATO EM PLACAS DE 60 X 60 cm. ACABAMENTO ANTI-DERRAPANTE.
- 3 MANTA VINILICA FLEXIVEL COM ESPESURA DE 2,0MM PARA TRAFEGO INTENSO, JUNTAS TRATADAS COM SOLDA EMPICO. REF. TARKETT FADENAC OU SIMILAR. (VER DESENHO DE PAGINACAO DE PISO).
- 4 PISO CERAMICO PLACAS 40 X 40 cm. BRANCO ACETINADO. REF. ELIANE OU SIMILAR
- 5 PISO CERAMICO EXTRUDIDO ALTA RESISTENCIA, PLACAS 30 X 18 cm. REF. GAIL OU SIMILAR
- 6 MANTA VINILICA CONDUTIVA, ALTO TRAFEGO, FLEXIVEL E HOMOGENEA, CONSTITUIDA POR LIGA TERMOPLASTICA HOMOGENEA COMPOSTA POR RESINA VINILICA, FIBRAS DE CARBONO E PIGMENTOS, ESPESURA DE 2,0MM. MODELO TIPO EL. REF. TARKETT FADENAC OU SIMILAR. (VER DESENHO DE PAGINACAO).
- 7 PISO EM GRANITO LEVIGADO CINZA ANDORINHA.

RODAPÊ

- I RODAPÊ EM CIMENTO NIVELADO E QUEIMADO
- II RODAPÊ CERAMICO PORCELANATO ANTI DERRAPANTE, H= 10 cm DE ALTURA, REF. ELIANE OU SIMILAR.
- III RODAPÊ VINILICO BOLEADO TIPO HOSPITALAR, H=7,0 cm DE ALTURA, EM NÍVEL, A SER EXECUTADO COM A PRÓPRIA MANTA, CONFORME ESPECIFICAÇÃO DO FABRICANTE. REF. TARKETT FADENAC OU SIMILAR.
- IV RODAPÊ VINILICO CONDUTIVO BOLEADO TIPO HOSPITALAR, H=7,0 cm DE ALTURA, EM NÍVEL, A SER EXECUTADO COM PRÓPRIA MANTA, CONFORME ESPECIFICAÇÃO DO FABRICANTE. REF. TARKETT FADENAC OU SIMILAR.
- V RODAPÊ CERAMICO EXTRUDIDO, MESMA REFERENCIA PISO 5, H= 12 cm DE ALTURA, REF. GAIL OU SIMILAR.
- VI RODAPÊ CERAMICO BRANCO ACETINADO H= 10 cm DE ALTURA, REF. ELIANE OU SIMILAR.
- VII RODAPÊ EM GRANITO LEVIGADO CINZA ANDORINHA H= 10 cm DE ALTURA.

PAREDE

- A BASE CHARISCO E EMBOCO PARA PINTURA ACRILICA. ACABAMENTO ACETINADO LAVAVEL. REF. SHERWIN WILLIAMS OU SIMILAR.
- B BASE CHARISCO E EMBOCO PARA PINTURA ACRILICA. ACABAMENTO ACETINADO LAVAVEL. LINHA HOSPITALAR PAREDES E TETO. REF. SHERWIN WILLIAMS OU SIMILAR.
- C REVESTIMENTO CERAMICO ACETINADO, 25 X 33,5 cm, ATÉ O TETO, REF. ELIANE OU SIMILAR
- D PINTURA EPOXI HIDROISOLAVEL. ACABAMENTO SEMI-BRILHO. REF. INTERNACIONAL TINTAS OU SIMILAR.
- E PINTURA LATEX ACRILICA. ACABAMENTO ACETINADO LAVAVEL. LINHA HOSPITALAR PAREDES E TETO. REF. SHERWIN WILLIAMS OU SIMILAR. (PREVER PROTECCAO RADIOLOGICA COM MASSA BARTADA).

TETO

- a FORRO EM PLACAS DE GESSO MODULAR REMOVIVEL, REVESTIDO COM PELICULA DE PVC 62,5 X 62,5 cm.
- b FORRO DE GESSO MONOLITICO ACARTONADO COM PINTURA LATEX ACRILICA NA COR BRANCA
- c PINTURA ACRILICA SOBRE LAJE
- d FORRO DE GESSO MONOLITICO ACARTONADO COM PINTURA LATEX ACRILICA NA COR BRANCA COM PROTECCAO ACUSTICA

LEGENDA DE INDICADORES

(PA)	INDICADOR DE PORTA DE MADEIRA
(PA)	INDICADOR DE PORTA DE ALUMINIO
(PA)	INDICADOR DE PORTA DE CORTA FOGO
(JA)	INDICADOR DE JANELAS DE ALUMINIO OU FERRO
(BA)	IND. DE BANCADAS DE AÇO INOX
(BD)	IND. DE BANCADAS DE MADEIRA REVESTIDA COM FÓRMICA
(BG)	IND. DE BANCADAS DE GRANITO
(AV)	INDICADOR DE AMPLIACAO DE AREAS MOLHADAS
(T)	INDICADOR DE PAVIMENTO E NUMERO DE AMBIENTE

LEGENDA

(---)	ALVENARIA A CONSTRUIR
(---)	BATE-MACAS TIPO CORRIMAO
(---)	BATE-MACAS DE PAREDE
(---)	CERAMICA 7,5 X 7,5cm
(---)	PAREDE COM PROTECCAO CONTRA FOGO
(---)	PAREDE DE BRIVALL, A SER FECHADA DEPOIS DE INSTALACAO DE EQUIPAMENTO PARA EXAME

LEGENDA DE NUMERACAO DAS FOLHAS

SERIE 100	IMPLANTACAO E PLANTAS DE ALVENARIAS	SERIE 800	DETALHAMENTO DE CAVILHOS
SERIE 200	PLANTAS DE ENCOFOS	SERIE 700	DETALHAMENTO DE BANCADAS
SERIE 300	PLANTAS DE PAGINACAO DE FORNO	SERIE 600	DETALHAMENTO DE AREAS MOLHADAS
SERIE 400	PLANTAS DE PAGINACAO DE PISO	SERIE 500	DETALHES GERAIS
SERIE 500	CONTROLE E PAGINACAO		

DETALHE IMPERMEABILIZACAO ASFALTICA P/ COBERTURAS C/ ARGAM. DE PROT.
ESC. 1:2

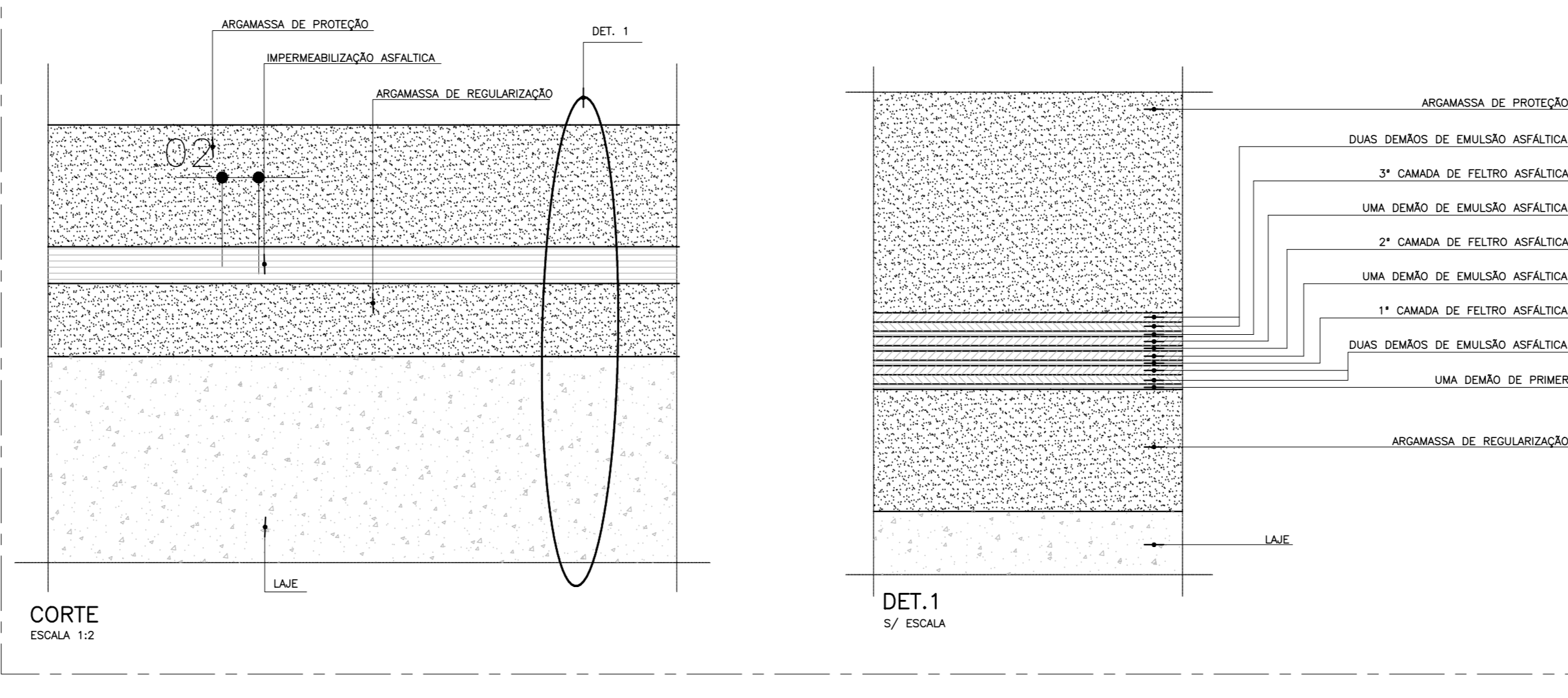

DETALHE IMPERMEABILIZACAO
ESC. 1:5

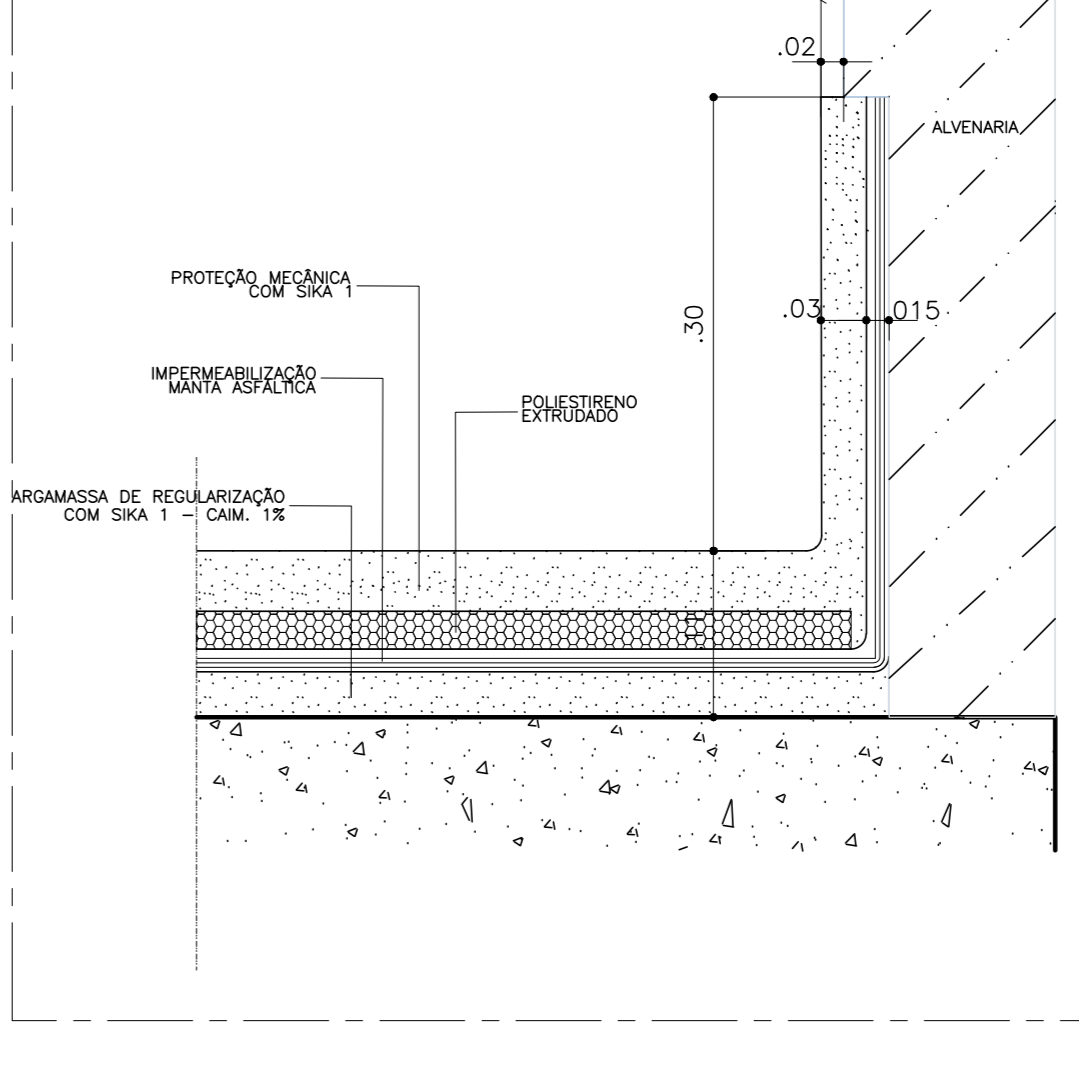

16	REVISAO REVESTIMENTO E RETRADA JA23	JULHO/2016
15	ADICIONALES	MAIO/2016
14	REVISAO GERAL	MAIO/2016
13	PISO ESCADAS	MAI/2017
12	PAREDES COM VENEZIANA	NOV/2016
11	PORTA COFRA FOGO SHAFIT	SET/2016
10	NIVEIS /AREA MOLHADA 23 /SHAFT BARRAMENTO ELÉTRICA	AGO/2016
09	AREA TECNICA E NUMERACAO DE AMBIENTES	FEV/2016
08	PORTA PARA ENTRADA DE EQUIPAMENTOS / BANCADAS	AGO/2015
07	AREA DE AR CONDICIONADOS	MAIO/2015
06	INFORMACOES GERAIS/NOVO DML / EXIOS	MAIO/2015
05	INDICACOES AREAS MOLHADAS	FEV/2015
04	DUGHAS HIGIENICAS/ RALOS	JAN/2015
03	REVISAO ESCALA	DEZ/2014
02	REVISAO ESTRUTURA E COTAS DE NIVEIS	NOV/2014
01	REVISAO ESCADAS, ELEVADORES E DUTOS	NOV/2014
00	EMISSAO INICIAL	JUL/2014
REV.	DESCRICAO	RESPONSAVEL DATA

PROJETO EXECUTIVO

contribuio:

Simétrica
Simétrica Engenharia Ltda.
RUA JOAO ABRAO 18 - CENTRO
SÃO PAULO - SP - CEP: 05001-000
FONE: (11) 3051-0107 FAX: (11) 3051-0100
E-MAIL: simetrica@simetrica.com.br
www.simetrica.com.br

arkhitekton
ASSOCIADOS

Rua Paraíso, 100 - Vila Rica
São Paulo - SP - CEP: 05424-000
FONE: (11) 3051-0107 FAX: (11) 3051-0100
E-MAIL: arkhitekton@arkhitekton.com.br
www.arkhitekton.com.br

SECRETARIA DE ESTADO DA SAÚDE
GOVERNO DO ESTADO DE SÃO PAULO

HOSPITAL DE BEBEDOURO
AVENIDA AUGUSTA BERNARDINI OUTRALE - BEBEDOURO - SP

BLOCO 01 - PLANTAS

LAYOUT 2º PAVIMENTO

H-000 FL-025

SÃO PAULO, 1995 JULHO/2018

RUA DR. ENRIQUE COELHO DE AGUIAR, Nº 188, 3º andar
SÃO PAULO - SP - CEP: 05403-000
Tel: (11) 3056-8420 Fax: (11) 3056-8482

ARQ. ADHEMAR DIZIOLI FERNANDES
ARQ. CAMILO CHINGOTTI

ARQ. MARCELO DE OLIVEIRA
ARQ. CRISTINA GOMES JOTTEN