

PLANTA LAYOUT BLOCO 1 - 1º PAVIMENTO
ESC 1:50

Nº	AMBIENTE	Nº	AMBIENTE	Nº	AMBIENTE	Nº	AMBIENTE
81	SALA DE CIRURGIA PEQUENA	102	RACK	130	ACOLHIMENTO	144	PLANTÃO
82	SALA DE CIRURGIA PEQUENA	103	CHEFIA	131	PLANTÃO	145	PLANTÃO
83	SALA DE CIRURGIA PEQUENA	104	EXPURGO	132	W.C PLANTÃO	146	ANTE CAMARA
84	SALA DE PARTO CIRURGICO	105	ARSENAL	133	W.C ADULTO	147	FARMACIA SATELITE
85	EXPURGO	106	PREPARO DE ANESTESICO	134	EXPURGO	148	POSTO DE SERVIÇO
86	SANTUARIO	107	POSTO	135	SANTUARIO PNE	149	PPP
87	PPP	108	CAM EQUIPAMENTOS	136	SANTUARIO PNE	150	ISOLAMENTO CIRURGICO
88	DA	109	ANTE CAMARA	137	ANTE CAMARA	151	W.C
89	ANTOMIA PATOLOGICA	110	RECUPERACAO POS ANESTESIA	138	SANTUARIO PNE	152	W.C PNE ISOLAMENTO
90	ANTE CAMARA	111	INDUCAO ANESTESICA	139	ANTE CAMARA	153	W.C PNE ISOLAMENTO
91	R	112	COPA	140	ISOLAMENTO	154	FARMACIA
101	R	113	CONFORTO PESSOAL	141	CAM EQUIPAMENTOS	155	SANTUARIO PNE
		114	VESTIARIO FEMININO	142	W.C	156	SANTUARIO PNE
		115	VESTIARIO MASCULINO	143	W.C	157	DA
				145	W.C	158	PPP

PLANTA CHAVE

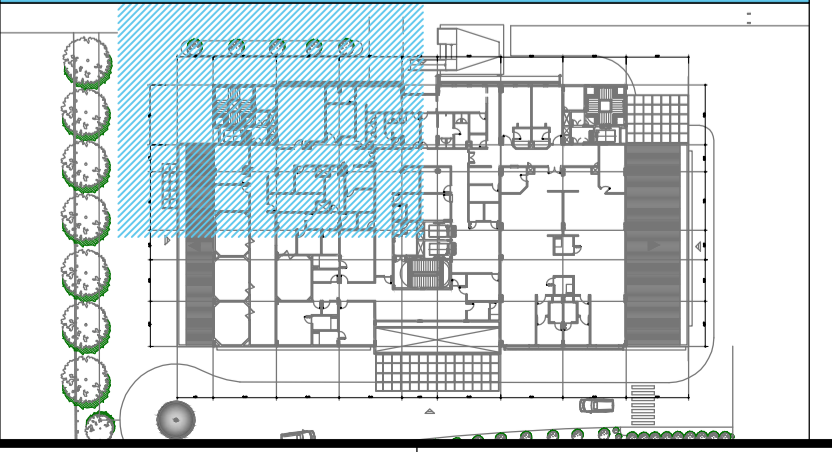

OBSERVAÇÕES GERAIS:

- Todas as medidas em metros exceto onde indicado;
- Antes da execução, conferir todas as medidas no local;
- Não tomar medidas em áreas pintadas;
- Toda interferência necessária em alvenaria existente deve ter as medidas confirmadas no local e confrontadas com as medidas fornecidas em projeto executivo podendo haver necessidade de ajustes;
- Em caso de reformas, recuperar as áreas que sofreram danos causados pela intervenção. Principalmente pintura, pisos e jardins. Em cada caso, conferir o padrão existente no local;
- Considerar 10 cm de boveda nas portas PNE e 5cm nas demais;
- Demais especificações em Memorial Descritivo de Arquitetura.

TABELA DE ACABAMENTOS

PISO

- 1 PISO DE CONCRETO ARMADO DESEMPENADO E ALISADO
- 2 PISO CERÂMICO PORCELANATO EM PLACAS DE 60 x 60 cm, ACABAMENTO ANTI-DERRAPANTE
- 3 MANTA VINÍLICA FLEXÍVEL COM ESPESURA DE 2,0MM, PARA TRÁFEGO INTENSO, JUNTAS TRATADAS COM SOLDA EM PVC. REF. TARKETT FADEMAC OU SIMILAR. VER DESENHO DE PAGINAÇÃO DE PISO.
- 4 PISO CERÂMICO, PLACAS 40 x 40 cm, BRANCO ACETINADO, REF. ELIANE OU SIMILAR
- 5 PISO CERÂMICO EXTRUDADO ALTA RESISTENCIA, PLACAS 30 x 18 cm, REF. GAIL OU SIMILAR
- 6 MANTA VINÍLICA CONDUTIVA, ALTO TRÁFEGO, FLEXÍVEL E HOMOGÊNEA, CONSTITUÍDA POR LIGA TERMOPLÁSTICA HOMOGÊNEA COMPOSTA POR RESINA VINÍLICA, FIBRAS DE CARBONO E PIGMENTOS, ESPESURA DE 2,0MM. MODELO TORO EL, REF. TARKETT FADEMAC OU SIMILAR. (VER DESENHO DE PAGINAÇÃO).
- 7 PISO EM GRANITO LEVIGADO CINZA ANDORINHA

RODAPE

- I RODAPE EM CIMENTADO NIVELADO E QUEIMADO
- II RODAPE CERÂMICO PORCELANATO ANTI DERRAPANTE, H=10 cm DE ALTURA, REF. ELIANE OU SIMILAR.
- III RODAPE VINÍLICO BOLEADO TIPO HOSPITALAR, H=7,0 cm DE ALTURA, EM NÍVEL, A SER EXECUTADO COM A PRÓPRIA MANTA, CONFORME ESPECIFICAÇÃO DO FABRICANTE. REF. TATKETT FADEMAC OU SIMILAR.
- IV RODAPE VINÍLICO CONDUTIVO BOLEADO TIPO HOSPITALAR, H=7,0 cm DE ALTURA, EM NÍVEL, A SER EXECUTADO COM A PRÓPRIA MANTA, CONFORME ESPECIFICAÇÃO DO FABRICANTE. REF. TATKETT FADEMAC OU SIMILAR.
- V RODAPE CERÂMICO EXTRUDADO, MESMA REFERENCIA PISO 5, H= 12 cm DE ALTURA, REF. GAIL OU SIMILAR.
- VI RODAPE CERÂMICO BRANCO ACETINADO H= 10 cm DE ALTURA, REF. ELIANE OU SIMILAR.
- VII RODAPE EM GRANITO LEVIGADO CINZA ANDORINHA H= 10 cm DE ALTURA.

PAREDE

- A BASE CHAPISCO E EMBOÇO PARA PINTURA ACRÍLICA. ACABAMENTO ACETINADO LAVÁVEL. REF. SHERWIN WILLIAMS OU SIMILAR.
- B BASE CHAPISCO E EMBOÇO PARA PINTURA ACRÍLICA. ACABAMENTO ACETINADO LAVÁVEL. LINHA HOSPITALAR PAREDES E TETO. REF. SHERWIN WILLIAMS OU SIMILAR.
- C REVESTIMENTO CERÂMICO ACETINADO, 25 x 33,5 cm. ATÉ O TETO, REF. ELIANE OU SIMILAR
- D PINTURA EPÓXI HIDROSSOLÚVEL, ACABAMENTO SEMI-BRILHO. REF. INTERNACIONAL TINTAS OU SIMILAR.
- E PINTURA LÁTEX ACRÍLICA, ACABAMENTO ACETINADO LAVÁVEL, LINHA HOSPITALAR PAREDES E TETO. REF. SHERWIN WILLIAMS OU SIMILAR. (PREVER PROTEÇÃO RADIOLOGIA COM MASSA BARIADA).

TETO

- a FORRO EM PLACAS DE GESSO MODULAR REMOVÍVEL REVESTIDO COM PELÍCULA DE PVC 62,5 x 62,5 cm.
- b FORRO DE GESSO MONOLÍTICO ACARTONADO COM PINTURA LÁTEX ACRÍLICA NA COR BRANCA
- c PINTURA ACRÍLICA SOBRE LAJE
- d FORRO DE GESSO MONOLÍTICO ACARTONADO COM PINTURA LÁTEX ACRÍLICA NA COR BRANCA COM PROTEÇÃO ACÚSTICA

LEGENDA DE INDICADORES

PA 00	INDICADOR DE PORTA DE MADEIRA	BA 00	IND. DE BANCADAS DE AÇO INOX
PA 01	INDICADOR DE PORTA DE ALUMÍNIO	BA 01	IND. DE BANCADAS DE MADEIRA REVESTIDA COM FÓRMICA
PA 02	INDICADOR DE PORTA DE CORTA FOGO	BA 02	IND. DE BANCADAS DE GRANITO
JA 00	INDICADOR DE JANELAS DE ALUMÍNIO OU FERRO	AM 00	INDICADOR DE AMPLIAÇÃO DE ÁREAS MOLHADAS
JA 01	IND. DE BANCADAS DE AÇO INOX	PA 03	INDICADOR DE PAVIMENTO E NÚMERO DE AMBIENTE
JA 02	IND. DE BANCADAS DE MADEIRA REVESTIDA COM FÓRMICA		
JA 03	IND. DE BANCADAS DE GRANITO		
AM 00	INDICADOR DE AMPLIAÇÃO DE ÁREAS MOLHADAS		
PA 03	INDICADOR DE PAVIMENTO E NÚMERO DE AMBIENTE		

LEGENDA

—	ALVENARIA A CONSTRUIR
---	BATE-MACAS TIPO CORRIMÃO
---	BATE-CAMAS DE PAREDE
---	CERÂMICA 7,5 x 7,5cm
---	PAREDE COM PROTEÇÃO CONTRA FOGO
---	PAREDE DE DRYWALL A SER FEITA DEPOIS DE INSTALAÇÃO DE EQUIPAMENTOS PARA EXAME

LEGENDA DE NUMERAÇÃO DAS FOLHAS

SERIE 100 - IMPLANTAÇÃO E PLANTAS DE ALVENARIAS	SERIE 600 - DETALHAMENTO DE CAXILHOS
SERIE 200 - PLANTAS DE LAYOUT	SERIE 700 - DETALHAMENTO DE BANCADAS
SERIE 300 - PLANTAS DE PAGINAÇÃO DE FORRO	SERIE 800 - DETALHAMENTO DE ÁREAS MOLHADAS
SERIE 400 - PLANTAS DE PAGINAÇÃO DE PISO	SERIE 900 - DETALHES GERAIS
SERIE 500 - CORTES E FACHADAS	

Nº	DESCRIÇÃO	RESPONSÁVEL	DATA
18	NUMERAÇÃO SALA RESIDUOS		JULHO/2018
17	ADEQUAÇÕES		MAIO/2018
16	REVISÃO GERAL		MAR/2018
15	PISO ESCADAS		MAIO/2017
14	CAXILHO JA 11		NOV/2017
13	PORTA CORTA FOGO SHAFT		SET/2016
12	INDICAÇÃO DE BANCADA DE MADEIRA BMO2		SET/2016
11	NÍVEIS / SALA DE RESÍDUOS /SHAFT BARRAMENTO ELÉTRICA		AGO/2016
10	VISOR ISOLAMENTO		JULHO/2016
09	ÁREA DE TRANSFORMADORES		MAIO/2016
08	PD CIRCULAÇÃO		FEV/2016
07	SHAFT CAM EQUIPAMENTOS		AGO/2015
06	PORTA E PAREDES CORTA FOGO		JUNHO/2015
05	NUMERAÇÃO DE BANCADAS		MAIO/2015
04	INFORMAÇÕES GERAIS / BOMBEIROS		MAIO/2015
03	DUCHAS HIGIÊNCIAS / RALOS		JAN/2015
02	REVISÃO ESTRUTURA E COTAS NÍVEIS		NOV/2014
01	REVISÃO ESCADAS, ELEVADORES E DUTOS		NOV/2014
00	EMISSÃO INICIAL		JUL/2014
REV.	DESCRIÇÃO	RESPONSÁVEL	DATA

PROJETO EXECUTIVO

construção:

Simétrica
Simétrica Engenharia Ltda.
Rua São Paulo, 118 - 08080
São Paulo - SP - CEP: 02020-200
FONE: (11) 30366-8420 / (11) 30366-8482
E-MAIL: simetrica@simetrica.com.br
www.simetrica.com.br

arkhitekton ASSOCIADOS
Rua XXX (11) 40141025
E-mail: arkhitekton@arkhitekton.com.br
www.arkhitekton.com.br

Secretaria de Estado da Saúde

HOSPITAL DE BEBEDOURO
AVENIDA AMÉLIA BERNARDINO CUNHA - BEBEDOURO - SP
BLOCO 01 - PLANTAS

GRUPO TÉCNICO DE EDIFICAÇÕES

LAYOUT 1º PAVIMENTO

H-000 FL-021

150 JULHO/2018

Arq. ADHEMAR DIZIOLI FERNADES
Arq. CAMILO CHINGOTTO