

CORTE ESQUEMÁTICO

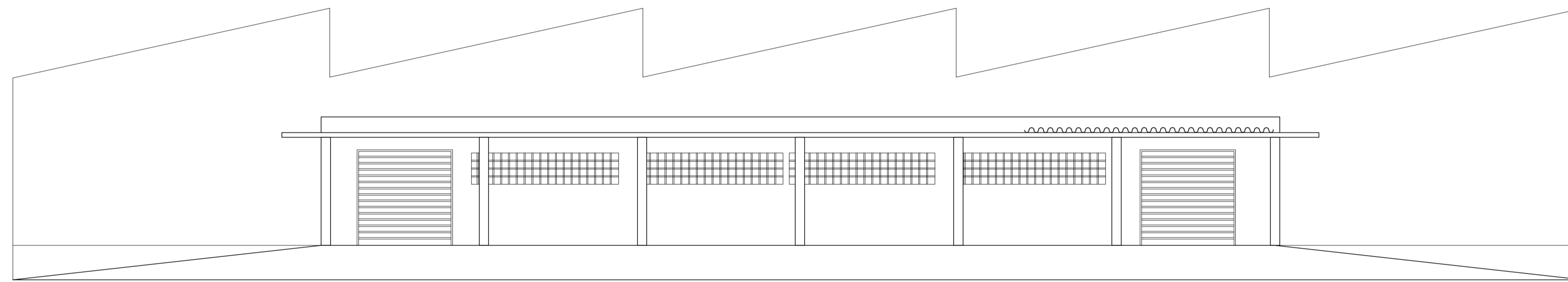

FACHADA PRINCIPAL (FRONTAL)

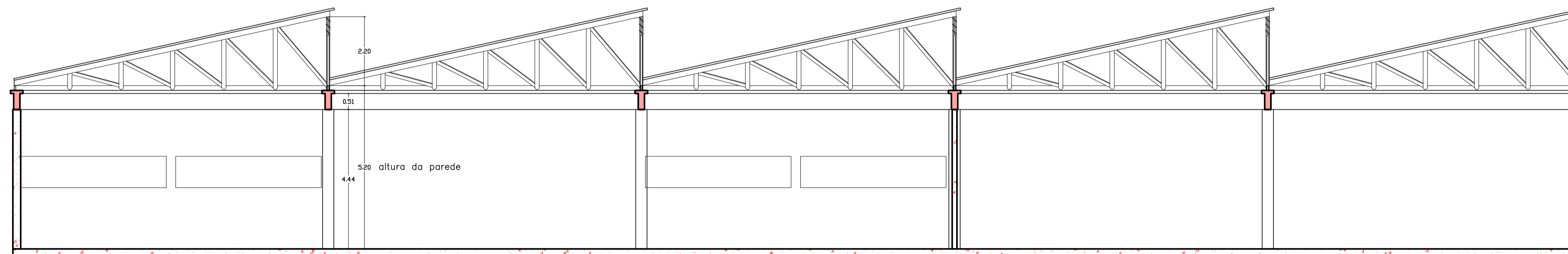

CORTE AA

LISTA DE ACABAMENTOS

ACABAMENTOS DE PISO

- 1 PISO CERÂMICO ESMALTADO, SEMI RUGOSO, PIS, 40cm X 40cm COR BRANCA COM RODAPÉ DE 10cm.
- 2 PISO CERÂMICO ESMALTADO, SEMI RUGOSO, PIS, 40cm X 40cm COR BRANCA.
- 3 PISO EM GRANILITE MOLDADO NO LOCAL COM RODAPÉ DE 10cm.
- 4 CIMENTADO DESEMPENADO E ALISADO (QUEIMADO)
- 5 PISO EM CONCRETO SIMPLES
- 6 PISO EM TACOS DE IPÊ COLADO COM RODAPÉ EM MADEIRA DE 07cm.
- 7 PISO METÁLICO ELEVADO REVESTIDO COM SOALHO EM TÁBUA DE MADEIRA APARELHADA COM RODAPÉ EM MADEIRA DE 07cm.
- 8 CIMENTADO SEMI-ASPERO
- 9 LADRILHO HIDRÁULICO COM RODAPÉ DE 10cm.
- 10 PISO EM CIMENTADO IMPERMEABILIZADO

ACABAMENTOS DE PAREDE

- 1 PINTURA COM TINTA ACRÍLICA ACETINADA COR BRANCA
- 2 REVESTIMENTO EM AZULEJO 15cm x 15cm NA COR BRANCO ATÉ H=2,10m E PINTURA ACRÍLICA NA COR BRANCA ATÉ O TETO
- 3 REVESTIMENTO EM AZULEJO 20cm x 20cm NA COR BRANCO ATÉ H=1,60m E PINTURA ACRÍLICA NA COR BRANCA ATÉ O TETO
- 4 REVESTIMENTO EM AZULEJO 20cm x 20cm NA COR BRANCO ATÉ H=1,80m E PINTURA ACRÍLICA NA COR BRANCA ATÉ O TETO
- 5 REVESTIMENTO EM AZULEJO 20cm x 20cm NA COR BRANCO ATÉ H=2,10m E PINTURA ACRÍLICA NA COR BRANCA ATÉ O TETO
- 6 CAlAÇÃO EM MASSA
- 7 PAREDE COM ACABAMENTO EM REBOCO IMPERMEABILIZADO
- 8 PAREDE EM CONCRETO APARENTE
- 9 PINTURA COM TINTA ACRÍLICA ACETINADA COR VERMELHA

ACABAMENTOS DE TETO

- 1 TELHADO COM ESTRUTURA APARENTE SEM FORRO
- 2 FORRO EM LAMBRI DE MADEIRA
- 3 FORRO EM LÂMINA DE PVC
- 4 PINTURA COM TINTA ACRÍLICA ACETINADA COR BRANCA
- 5 FORRO EM LÂ DE VIDRO REVESTIDO EM PVC (ACÚSTICO)
- 6 FORRO EM PAINÉIS DE GESSO ACARTONADO
- 7 LAJE COM ACABAMENTO EM REBOCO IMPERMEABILIZADO
- 8 FORRO EM PLACA DE GESSO LISO FIXO

LEGENDA	
	ALVENARIA EXISTENTE
	A CONSTRUIR
	A DEMOLIR
	DIVISÓRIA h=4,00m (modulação divisória 2,10m - vidro 0,90m - divisória 1,00m)
	DIVISÓRIA CEGA h=4,00m
	DIVISÓRIAS A REMOVER
	SOLEIRA EM GRANITO
	BANCADA DE MADEIRA REVESTIDA COM FÓRMICA

NOTAS

1. CONFERIR MEDIDAS NO LOCAL
2. MEDIDAS EM METRO, EXCETO ONDE INDICADO

REV.	DESCRIÇÃO	RESPONSÁVEL	DATA
01	REVISÃO GERAL	PAOLO	17/04/13

Secretaria de Estado da Saúde			
COMPLEXO HOSPITALAR DO JUQUERY			
<small>AV. DOS COQUEIROS, SN - FRANCO DA ROCHA - SP</small>			
<small>REFORMA DO ALMOXARIFADO</small>			
<small>CORTES / ELEVACÃO</small>			
PROJETO BÁSICO DE ARQUITETURA			<small>DATA</small> 02/02
<small>ÁREA</small> 2.013,52 m²		<small>ESCALA</small> 1:100	<small>DATA</small> MAR/2019
<small>PLANTA_ALMOXARIFADO.DWG</small>			
<small>DIRETOR DO SITE</small> Arg. ADHEMAR DIZIOLI FERNANDES			<small>PROJ. ARQUITETURA</small> GUSTAVO COUTO DE OLIVEIRA
<small>PROJ. DE INTERIORES</small> Arg. PIER PAOLO BERTUZZI PIZZOLATO			