

DET-3 TÉRREO

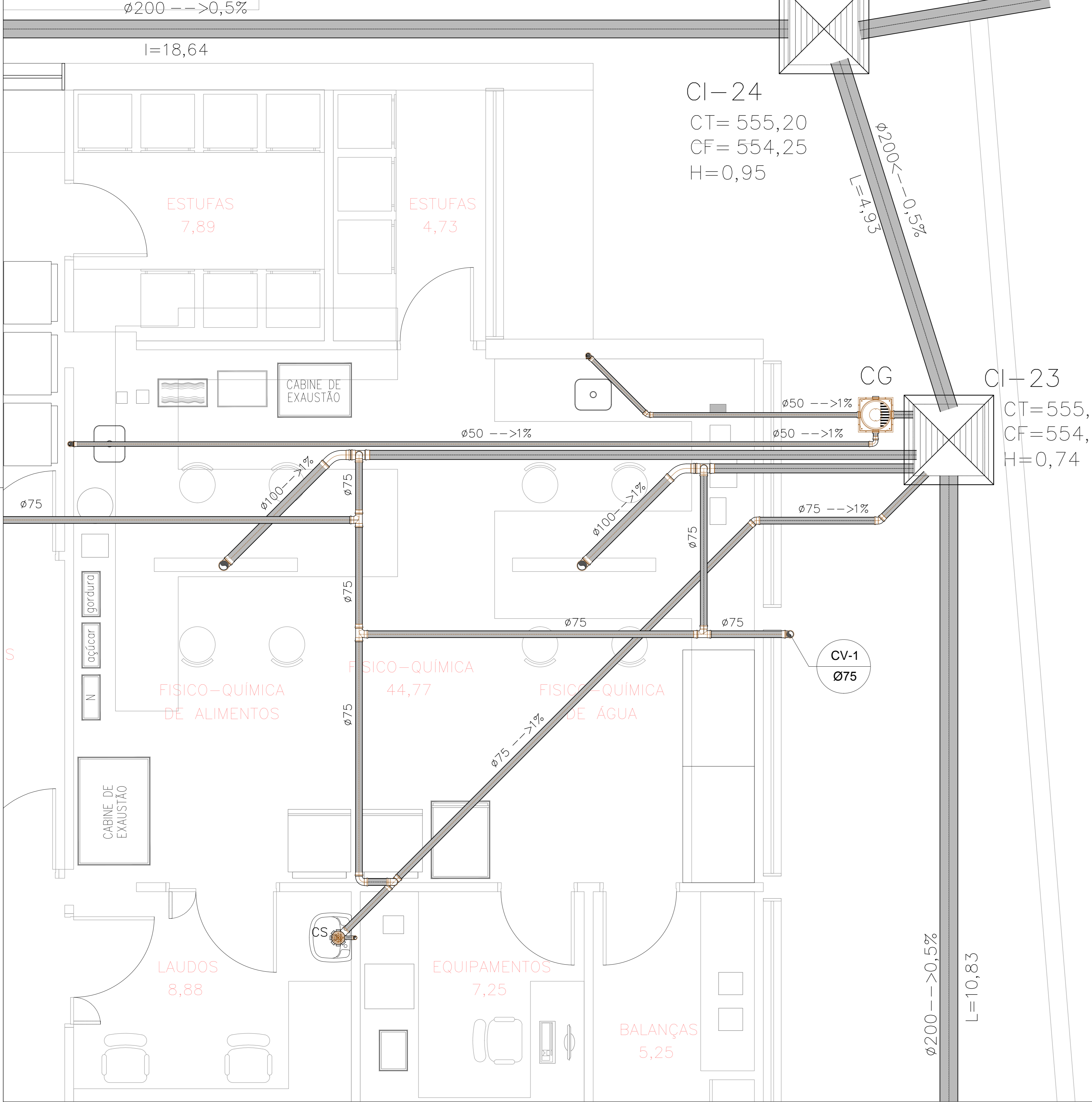

DET-10 TÉRREO

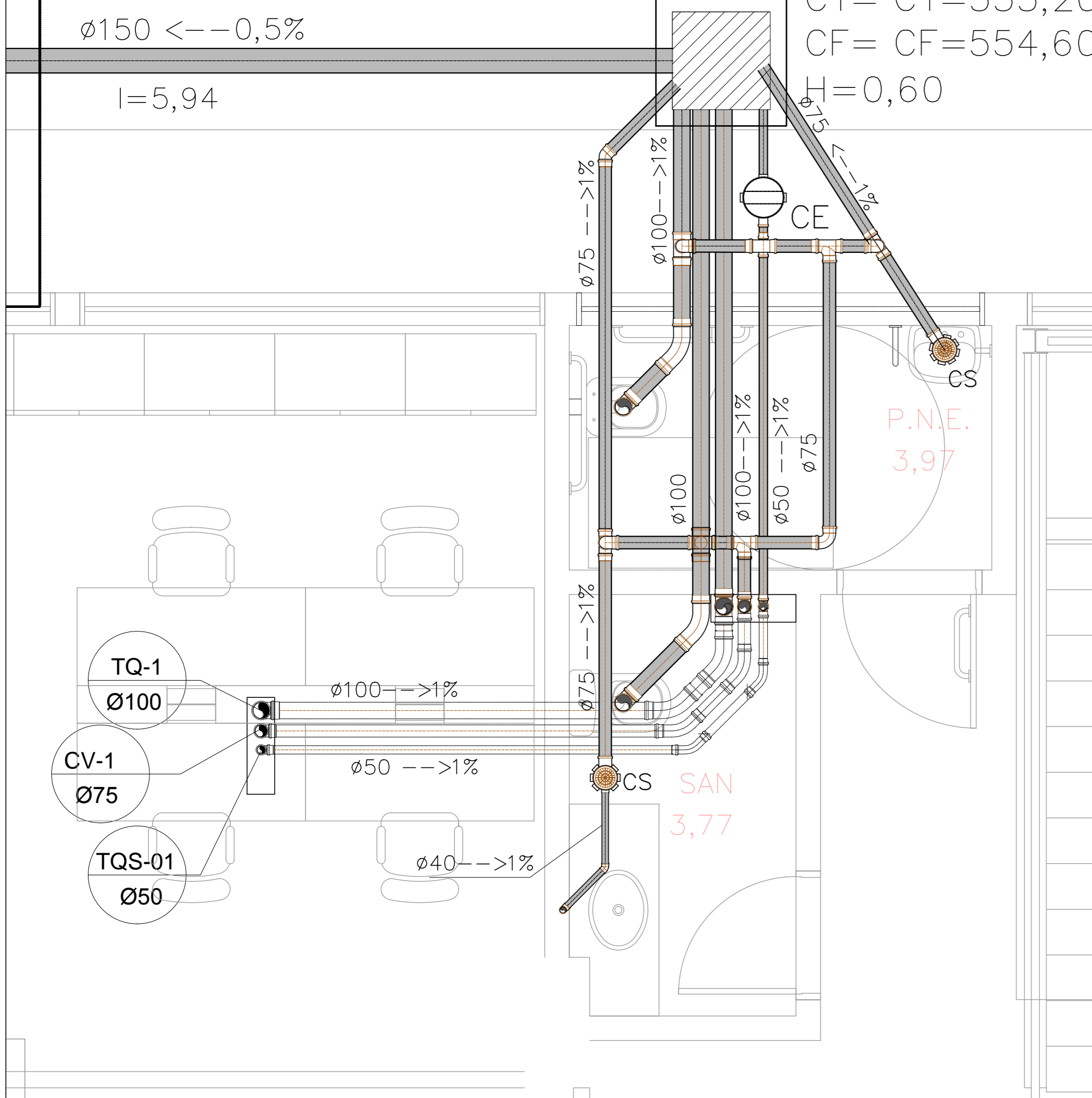

DET-1 TÉRREO

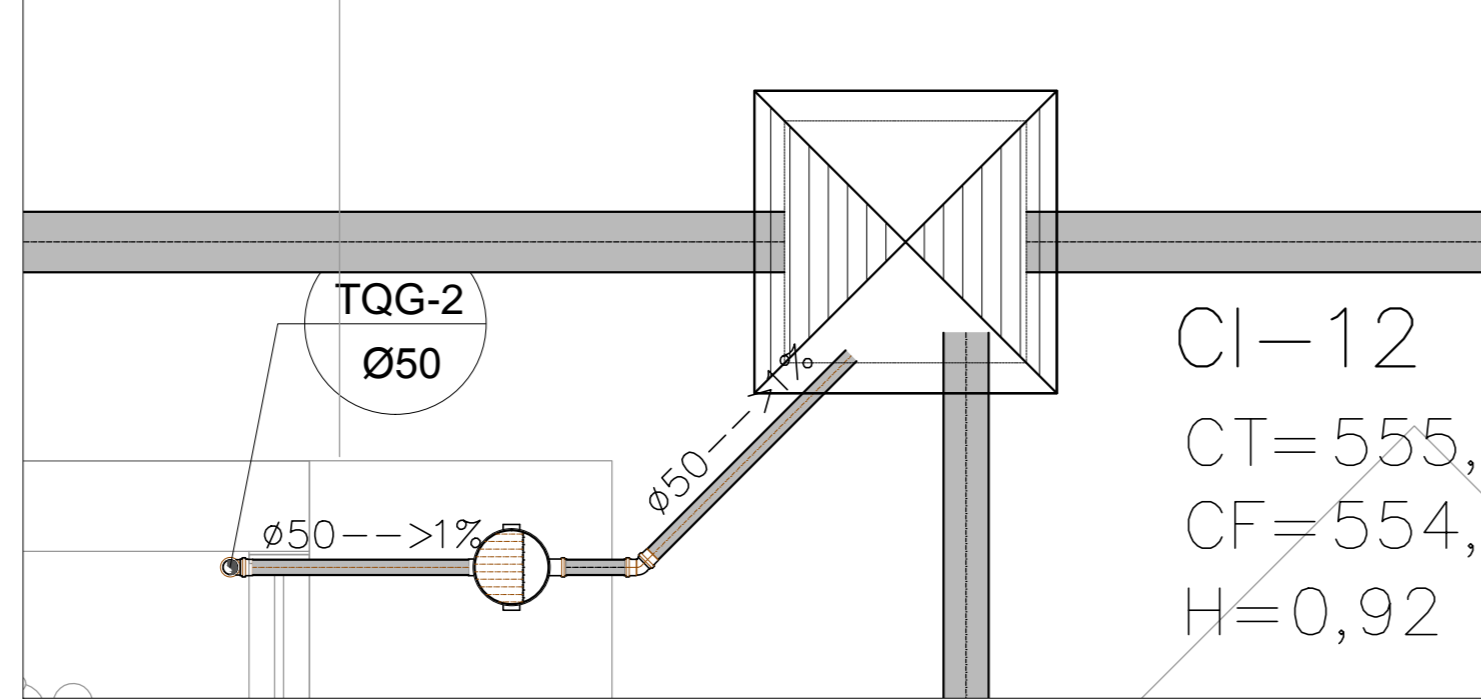

DET-5 TÉRREO

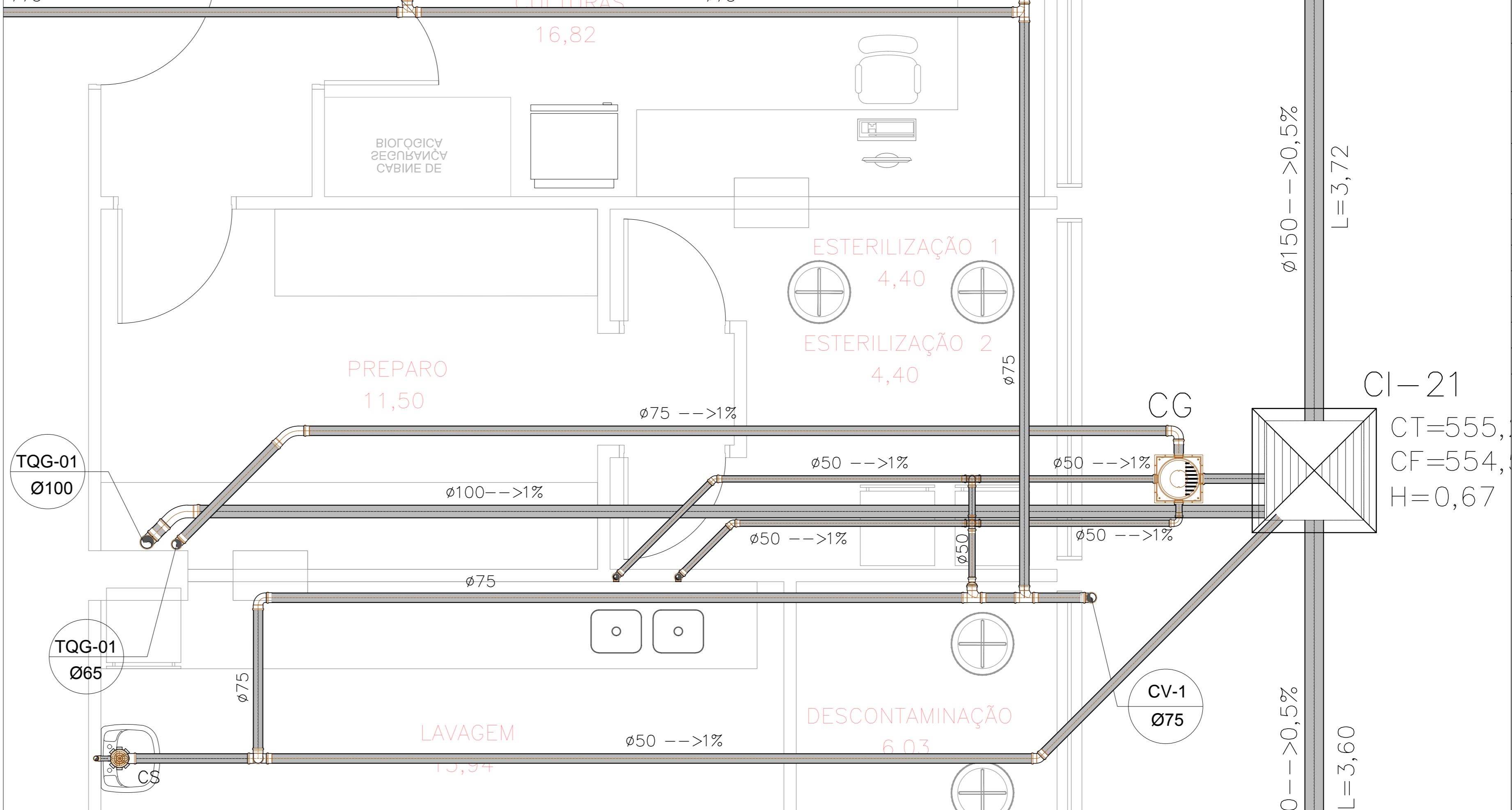

DET-7 TÉRREO

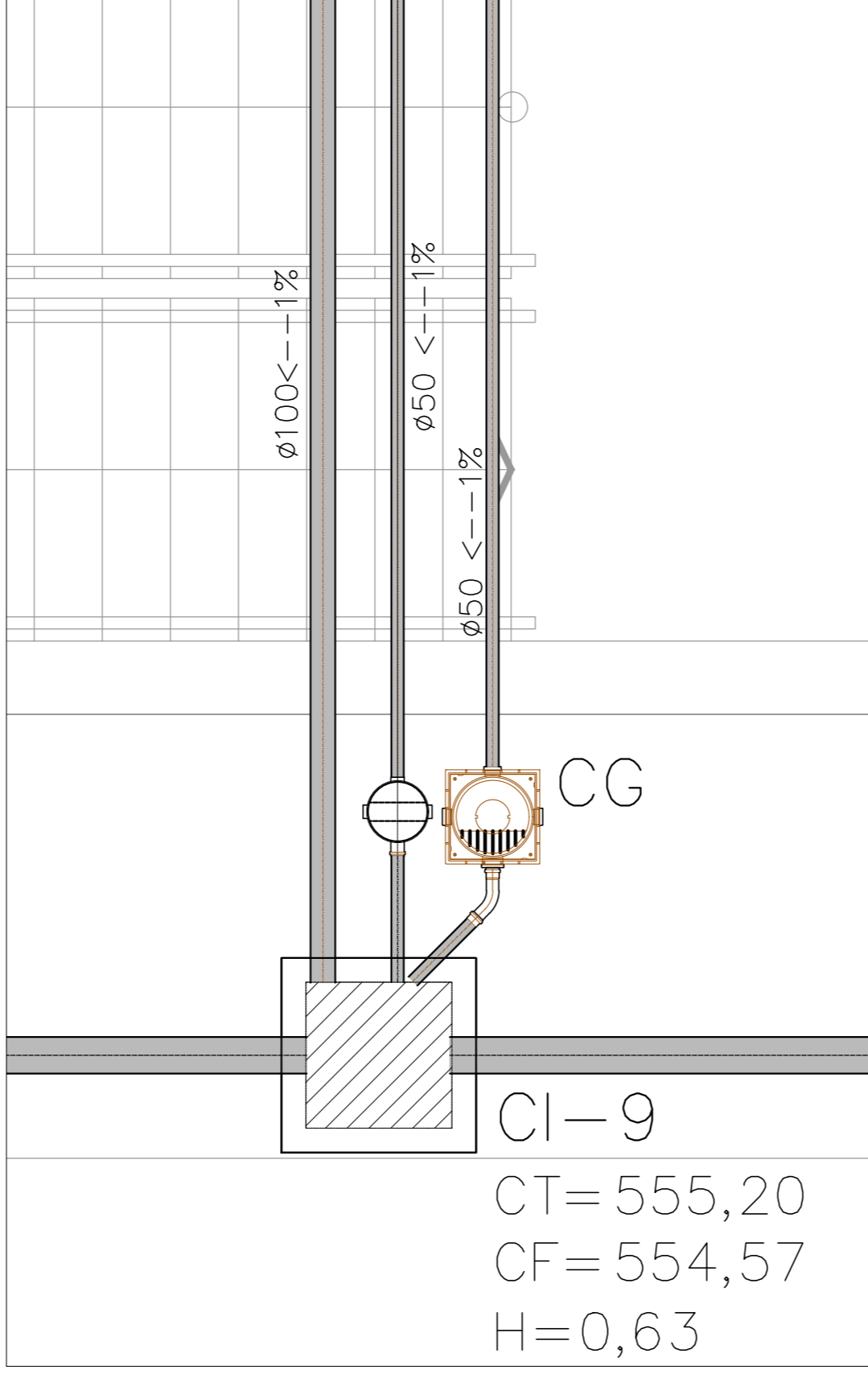

DET-4 TÉRREO

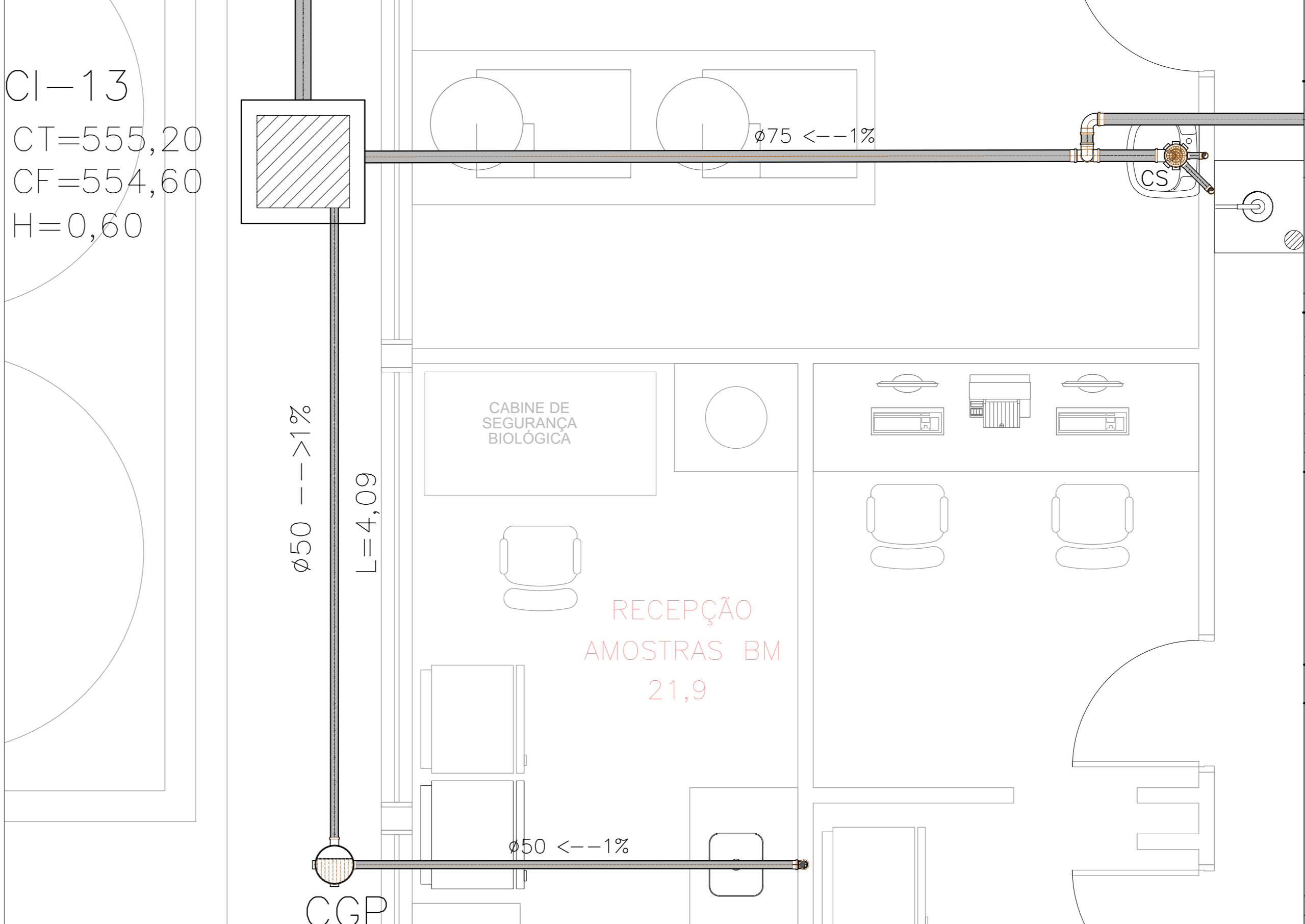

LEGENDA

	CAIXA DE INSPEÇÃO EM ALVENARIA 60x60CM REBOCADA E IMPERMEABILIZADA COM TAMPAO T-33
	CAIXA DE INSPEÇÃO EM ALVENARIA 80x80CM REBOCADA E IMPERMEABILIZADA COM TAMPAO T-33
	POÇO DE VISTA EM ALVENARIA 100x10x10CM REBOCADA E IMPERMEABILIZADA COM TAMPAO DN-600 ARTICULADO, ESCADA DE MARINHEIRO ONDE FOR NECESSÁRIO
	CAIXA DE GORDURA DUPLA CAPACIDADE PARA 35 LITROS
	CAIXA DE GORDURA SIMPLES CAPACIDADE PARA 18 LITROS
	CAIXA SIFONADA 150X180 SAÍDA DE 75MM
	RAIO SIFONADO 150X150 SAÍDA DE 40MM
	CAIXA DE CAIXA DE ESPUMA SIMPLES CAPACIDADE PARA 18 LITROS
	TUBO DE COLETA DE ESGOTO OU VENTILAÇÃO EM PVC RÍGIDO
	INDICAÇÃO DE COLUNA DE VENTILAÇÃO
	INDICAÇÃO DE COLUNA TUBO DE QUEDA DE ESGOTO
	INDICAÇÃO DE COLUNA TUBO DE QUEDA DE ESPUMA
	INDICAÇÃO DE COLUNA TUBO DE QUEDA DE GORDURA
	CI CAIXA DE INSPEÇÃO
	R.S. RAIO SIFONADO
	R.S.H. RAIO SIFONADO HERMÉTICO
	C.G. CAIXA DE GORDURA
	C.T. COTA DE TAMPA
	C.F. COTA DE FUNDO

NOTAS

- TODA A TUBULAÇÃO SERÁ EM PVC TIGRE OU SIMILAR RÍGIDO COM PONTA E BOLSA;
- TODA A TUBULAÇÃO É INDICADA EM MILÍMETROS;
- NÃO SERÁ ADMITIDO FAZER CONEXÕES OU CURVAS NA OBRA, SÓ SERÃO ADMITIDAS MANOBRAS DESSA NATUREZA COM CONEXÕES PRÉ-FABRICADAS;
- AS TUBULAÇÕES ENTERRADAS NO SOLO NÃO DEVEM SER COLOCADAS TENSIONADAS, DEVE-SE FAZER LEITO COM AREIA GROSSA OU TERRA SOLTA SEM RELEVO;
- AS COLUNAS DE VENTILAÇÃO DEVERÃO ULTRAPASSAR A COBERTURA EM 40cm NO MÍNIMO;
- AS COLUNAS DE VENTILAÇÃO DEVERÃO TER DIÂMETRO MÍNIMO DE 90mm;
- AS C'IS SERÃO EM ALVENARIA
- O FUNDO DAS C'IS DEVERÃO TER CANALETAS PARA DIRECIONAMENTO DE ESGOTO;

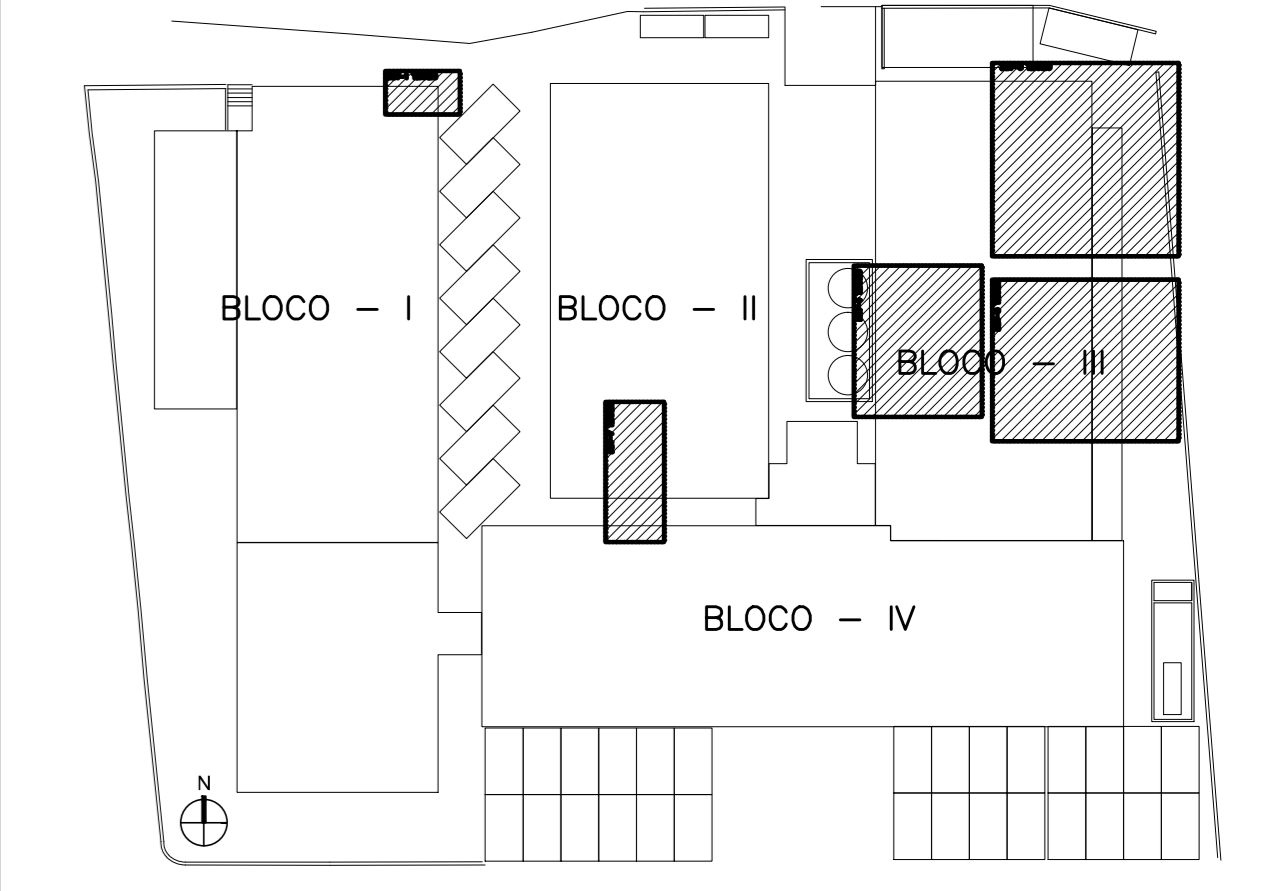

QUADRO DE ÁREAS M2

TÉRREO	3.963,70
EXISTENTE	2.900,86
PRIMEIRO PAVIMENTO	2.900,86
SEGUNDO PAVIMENTO	1.457,82
TERCEIRO PAVIMENTO	334,04
TOTAL	8.799,28
A CONSTRUIR	282,70
PRIMEIRO PAVIMENTO	241,15
SEGUNDO PAVIMENTO	32,02
TERCEIRO PAVIMENTO	29,53
TOTAL	282,70
TOTAL GERAL	6.386,64
ÁREA PERMEÁVEL	464,52M² - 11,71%

ARCHITECH
 Consultoria e Planejamento Ltda.

SECRETARIA DE ESTADO DA SAÚDE - SUS/SP

DR'S XVI - SOROCABA
 R. COM. PEREIRA INACIO, 105 - SOROCABA - SP
 DETALHES 1, 3, 4, 5, 7 E 10 - TÉRREO
 PROJETO INSTALAÇÕES HIDROSSANITÁRIAS
 D-016/ESG
 02/08

AN. DR. ENDES DE CARVALHO AGUIAR, nº 188, 3º andar
 São Paulo - SP - CEP 05443-020
 Tel. (11)3066-8420 Fax (11)3066-8482