

ELEVAÇÃO 01 BLOCO INFRAESTRUTURA
ESC 1:75

1A

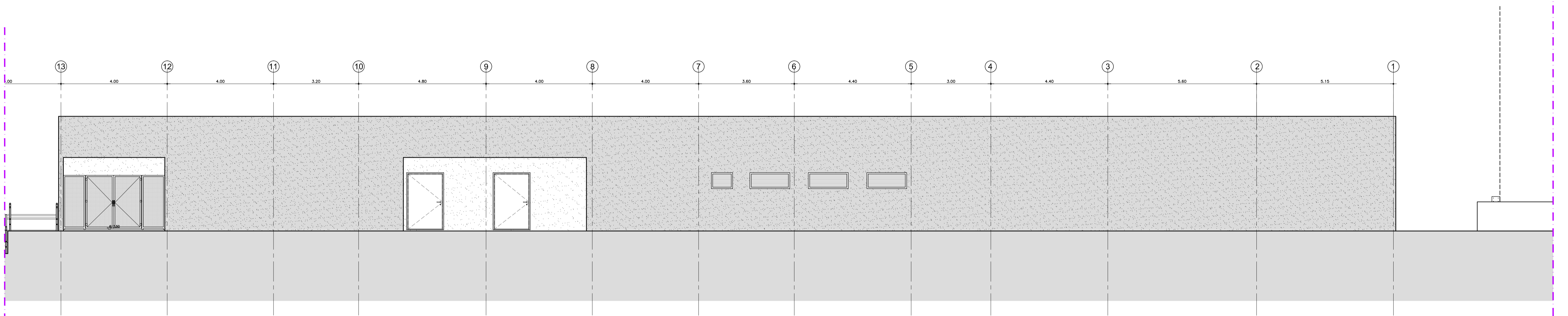

ELEVAÇÃO 01 BLOCO INFRAESTRUTURA
ESC 1:75

1A

1B

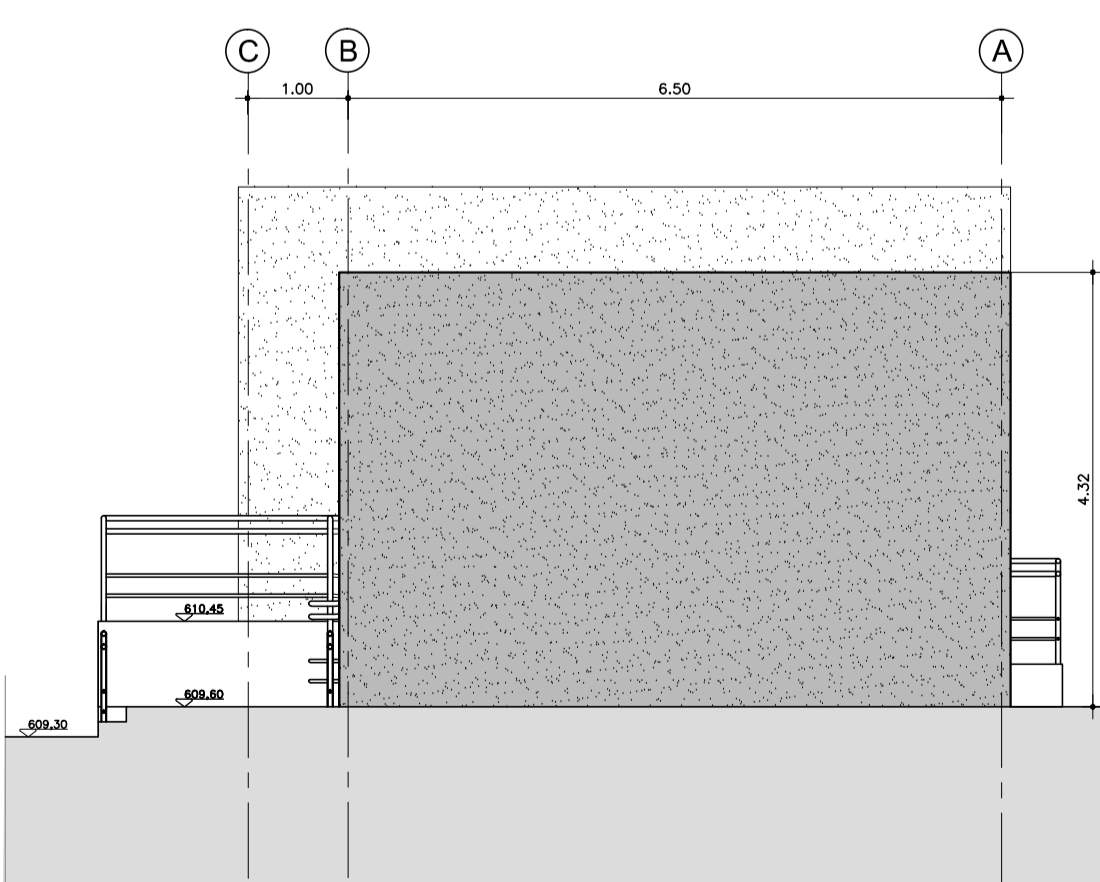

ELEVAÇÃO 02 BLOCO INFRAESTRUTURA
ESC 1:75

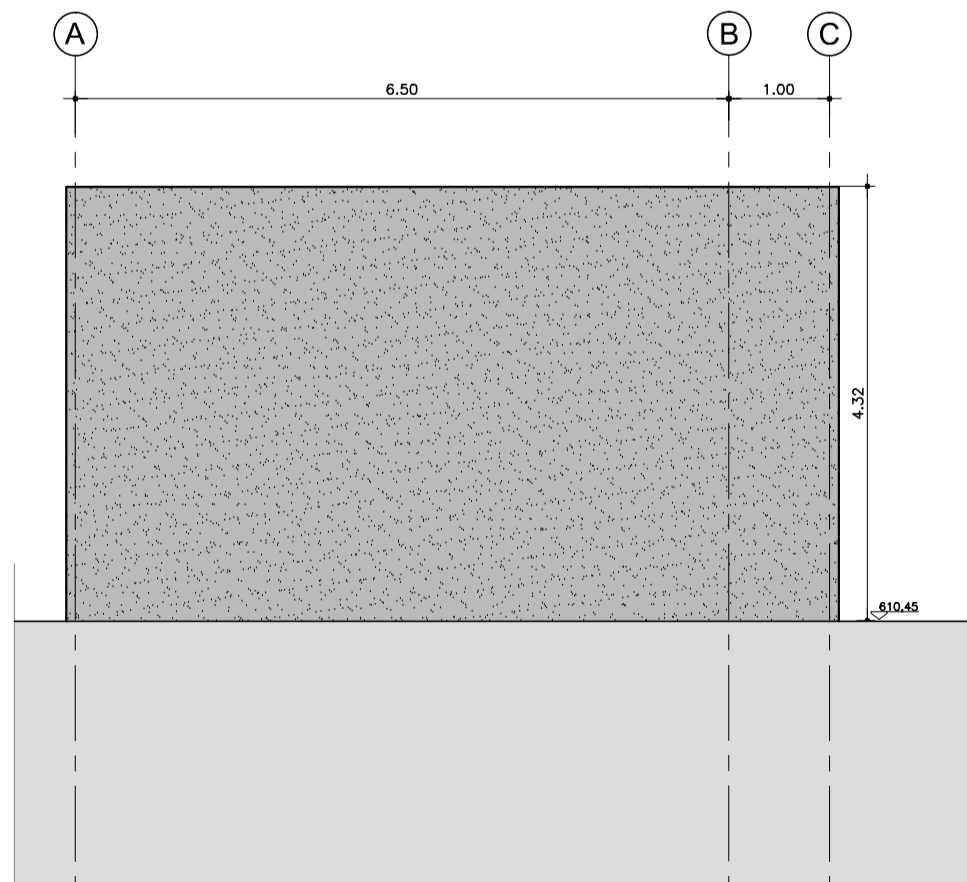

ELEVAÇÃO 04 BLOCO INFRAESTRUTURA
ESC 1:75

LEGENDA DE NUMERAÇÃO DAS FOLHAS

SÉRIE 100 - IMPLANTAÇÃO E PLANTAS DE ALVENARIAS	SÉRIE 600 - DETALHAMENTO DE CARRIS
SÉRIE 200 - PLANTAS DE LAYOUT	SÉRIE 700 - DETALHAMENTO DE BANCAIS
SÉRIE 300 - PLANTAS DE PAVIMENTAÇÃO DE TORRÃO	SÉRIE 800 - DETALHAMENTO DE ÁREAS MOLHADAS
SÉRIE 400 - PLANTAS DE PAVIMENTAÇÃO DE PISO	SÉRIE 900 - DETALHES GERAIS
SÉRIE 500 - CORTES E FACHADAS	

OBSERVAÇÕES GERAIS:

- Todas as medidas em metros exceto onde indicado;
- Antes da execução, conferir todas as medidas no local;
- Não tomar medidas em escala na planta;
- Toda interferência necessária em alvenaria existente deve ter as medidas confirmadas no local e confrontadas com as medidas fornecidas em projeto executivo, podendo haver necessidade de ajustes;
- Em caso de reformas, recuperar as áreas que sofrerem danos causados pela intervenção. Principalmente pintura, pisos e jardins. Em cada caso, conferir o padrão existente no local;
- Considerar 10 cm de boneca nas portas PNE e 5cm nas demais;
- Demais especificações em Memorial Descritivo de Arquitetura.

REV.	DESCRIÇÃO	RESPONSÁVEL	DATA
04	REVISÃO GERAL		ABRIL/2018
03	FACHADAS 02,03,04		NOV/2016
02	POSIÇÃO JANELA		AGO/2016
01	REVISÃO GERAL		AGO/2016
00	EMISSION INICIAL		OUT/2015

PROJETO EXECUTIVO

construção:



Simétrica
Simétrica Engenharia Ltda.
Rua João Antônio, 118 - 03795
São Paulo - SP - CEP: 02026-120
FONE: (11) 3121-1122 / Fax: (11) 3121-2143
E-mail: simetrica@simetrica.com.br



arkhitekton
ASSOCIADOS

Tel./Fax: 3000 (11) 40141025
E-mail: arkhitekton@arkhitekton.com.br
www.arkhitekton.com.br

Secretaria de Estado da Saúde

GOVERNO DO ESTADO SÃO PAULO

HOSPITAL DE BEBEDOURO
0205
AVENIDA AMÉLIA BERNARDINO CUTRALE - BEBEDOURO - SP
REFERÊNCIA:
BLOCO INFRAESTRUTURA - ELEVAÇÕES

GRUPO TÉCNICO DE EDIFICAÇÕES

ELEVAÇÕES

06660 10' 00" PISO
H-000
ÁREA: 117,5
ARQUIVO: HB_BLO3_ELEVAÇÕES_EXE_500_REV_04-R00

FL-014
DATA: ABRIL/2018

DIRETOR DO SITE:
Arq. ADHEMAR DIZIOLI FERNANDES
AUTORES DO PROJETO:
Arq. CAMILO CHINGOTTE

COORDENADOR DE PROJETO:
Arq. M. CRISTINA GOMES JOTTEN