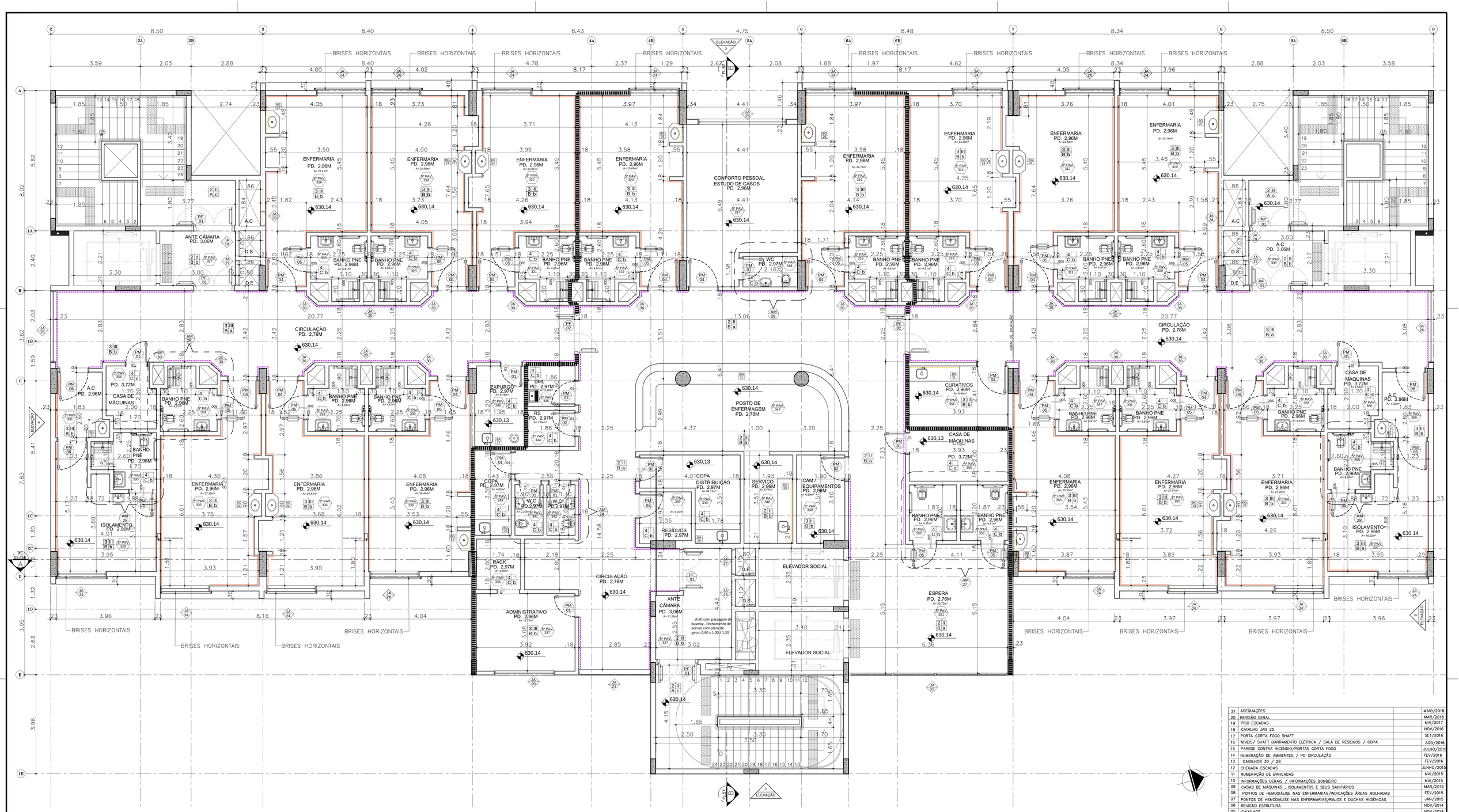

PLANTA ALVENARIA BLOCO 1- 5º PAVIMENTO

ESC 1:50

TABELA DE ACABAMENTOS

PISO

1 PISO DE CONCRETO ARMADO DESEMPENADO E ALISADO

2 PISO CERÂMICO PORCELANATO ,EM PLACAS DE 60 X 60 cm, ACABAMENTO ANTI-DERRAPANTE.

3 MANTA VINÍLICA FLEXÍVEL COM ESPESSURA DE 2,0MM, PARA TRÁFEGO INTENSO, JUNTAS TRATADAS COM SOLDA EM PVC. REF. TARKETT FADEMAC OU SIMILAR, VER DESENHO DE PAGINAÇÃO DE PISO.

4 PISO CERÂMICO, PLACAS 40 x 40 cm, BRANCO ACETINADO, REF. ELIANE OU SIMILAR

5 PISO CERÂMICO EXTRUDADO ALTA RESISTENCIA, PLACAS 30 x 18 cm, REF. GAIL OU SIMILAR

6 MANTA VINÍLICA CONDUTIVA, ALTO TRÁFEGO, FLEXÍVEL E HOMOGÊNEA, CONSTITUÍDA POR LIGA TERMOPLÁSTICA HOMOGÊNEA COMPOSTA POR RESINA VINÍLICA, FIBRAS DE CARBONO E PIGMENTOS, ESPESSURA DE 2,0MM. MODELO TORO EL, REF. TARKETT FADEMAC OU SIMILAR. (VER DESENHO DE PAGINAÇÃO).

RODAPÉ

I RODAPÉ EM CIMENTADO NIVELADO E QUEIMADO

II RODAPÉ CERÂMICO PORCELANATO ANTI DERRAPANTE, H= 10 cm DE ALTURA, REF. ELIANE OU SIMILAR.

III RODAPÉ VINÍLICO BOLEADO TIPO HOSPITALAR, H=7,0 cm DE ALTURA, EM NÍVEL, A SER EXECUTADO COM A PRÓPRIA MANTA, CONFORME ESPECIFICAÇÃO DO FABRICANTE. REF. TATKETT FADEMAC OU SIMILAR.

IV PRÓPRIA MANTA, CONFORME ESPECIFICAÇÃO DO FABRICANTE. REF. TATKETT FADEMAC OU SIMILAR.

V RODAPÉ CERÂMICO EXTRUDADO; MESMA REFERENCIA PISO 5, H= 12 cm DE ALTURA, REF. GAIL OU SIMILAR.

VI RODAPÉ CERÂMICO BRANCO ACETINADO H= 10 cm DE ALTURA, REF. ELIANE OU SIMILAR.

PAREDE

A BASE CHAPISCO E EMBOÇO PARA PINTURA ACRÍLICA, ACABAMENTO ACETINADO LAVÁVEL, REF. SHERWIN WILLIANS OU SIMILAR.

B BASE CHAPISCO E EMBOÇO PARA PINTURA ACRÍLICA, ACABAMENTO ACETINADO LAVÁVEL, LINHA HOSPITALAR PAREDES E TETO, REF. SHERWIN WILLIANS OU SIMILAR.

C REVESTIMENTO CERÂMICO ACETINADO, 25 X 33,5 cm, ATÉ O TETO, REF. ELIANE OU SIMILAR

D PINTURA EPÓXI HIDROSSOLUVEL , ACABAMENTO SEMI-BRILHO. REF. INTERNACIONAL TINTAS OU SIMILAR.

E PINTURA LATEX ACRÍLICA, ACABAMENTO ACETINADO,LAVÁVEL, LINHA HOSPITALAR PAREDES E TETO, REF. SHERWIN WILLIANS OU SIMILAR. (PREVER PROTEÇÃO RADIOLÓGIA COM MASSA BARITADA).

TETO

a FORRO EM PLACAS DE GESSO MODULAR REMOVÍVEL REVESTIDO COM PELÍCULA DE PVC 62,5 x 62,5 cm.

b FORRO DE GESSO MONOLÍTICO ACARTONADO COM PINTURA LÁTEX ACRÍLICA NA COR BRANCA

c PINTURA ACRÍLICA SOBRE LAJE

d FORRO COM PROTEÇÃO ACÚSTICA

LEGENDA DE NUMERAÇÃO DAS FOLHAS

SÉRIE 100 - IMPLANTAÇÃO E PLANTAS DE ALVENARIAS	SÉRIE 600 - DETALHAMENTO DE CASILHOS
SÉRIE 200 - PLANTAS DE LAYOUT	SÉRIE 700 - DETALHAMENTO DE BANCADAS
SÉRIE 300 - PLANTAS DE PAGINAÇÃO DE FORRO	SÉRIE 800 - DETALHAMENTO DE ÁREAS MOLHADAS
SÉRIE 400 - PLANTAS DE PAGINAÇÃO DE PISO	SÉRIE 900 - DETALHES GERAIS
SÉRIE 500 - CORTES E FACHADAS	

LEGENDA DE INDICADORES

- INDICADOR DE PORTA DE MADEIRA
- INDICADOR DE PORTA DE ALUMÍNIO
- INDICADOR DE PORTA DE CORTA FOGO
- INDICADOR DE JANELAS DE ALUMÍNIO OU FERRO
- IND. DE BANCADAS DE AÇO INOX
- IND. DE BANCADAS DE MADEIRA REVESTIDA COM FÓRMICA
- IND. DE BANCADAS DE GRANITO
- INDICADOR DE AMPLIAÇÃO DE ÁREAS MOLHADAS
- INDICADOR DE NOTAS DE PROJETO
- INDICADOR DE PAVIMENTO E NÚMERO DE AMBIENTE

LEGENDA

- ALVENARIA A CONSTRUIR
- BATE-MACAS TIPO CORRIMÃO
- BATE-CAMAS DE PAREDE
- CERÂMICA 7,5 X 7,5cm
- PAREDE COM PROTEÇÃO CONTRA FOGO

OBSERVAÇÕES GERAIS:

* Todos as medidas em metros exceto onde indicado;
* Antes da execução, conferir todas as medidas no local;
* NÃO tomar medidas em escala no planta;
* Todo interferência necessário em alvenaria existente deve ter as medidas confirmadas no local e confrontadas com as medidas fornecidas em projeto executivo podendo haver necessidade de ajustes;
* Em caso de reformas, recuperar as áreas que sofrerem danos causados pela intervenção. Principalmente pintura, pisos e jardins. Em cada caso, conferir o padrão existente no local;
* Considerar 10 cm de boneco nas portas PNE e 5cm nas demais
* Demais especificações em Memorial Descritivo de Arquitetura.

Arquitetura

Nº	AMBIENTE
301	BANHO PNE
302	ENFERMARIA
303	BANHO PNE
304	ENFERMARIA
305	BANHO PNE
306	ANTE CAMARA
307	ISOLAMENTO
308	ANTE CAMARA
309	BANHO PNE
310	ENFERMARIA
311	BANHO PNE
312	ENFERMARIA
313	BANHO PNE
314	ENFERMARIA
315	BANHO PNE
316	ENFERMARIA
317	CONFORTO PESSOAL
318	D.S
319	BANHO PNE
320	ENFERMARIA
321	BANHO PNE
322	ENFERMARIA
323	BANHO PNE
324	ENFERMARIA
325	BANHO PNE
326	ENFERMARIA
327	ANTE CAMARA
328	ANTE CAMARA
329	ISOLAMENTO
330	BANHO PNE
331	BANHO PNE
332	ENFERMARIA
333	BANHO PNE
334	ENFERMARIA
335	BANHO PNE
336	ENFERMARIA
337	ADMINISTRATIVO
338	RACK
339	RESÍDUOS
340	COPA - DISTRIBUIÇÃO
341	W.C
342	W.C
343	COPA
344	R.S
345	DML
346	EXPURGO
347	POSTO DE ENFERMAGEM
348	SERVIÇO
349	CAM - E QUIPAMENTOS
350	CASA DE MÁQUINAS
351	ESPERA
352	BANHO PNE
353	BANHO PNE
354	CURATIVOS
355	CASA DE MÁQUINAS
356	BANHO PNE
357	ENFERMARIA
358	BANHO PNE
359	ENFERMARIA
360	BANHO PNE
361	ENFERMARIA
362	BANHO PNE
363	ENFERMARIA
364	BANHO PNE
365	ENFERMARIA
366	BANHO PNE
367	ENFERMARIA

REV.	DESCRIÇÃO	RESPONSÁVEL	DATA
21	ADEQUAÇÕES		MAIO/2018
20	REVISÃO GERAL		MAR/2018
19	PISO ESCADAS		MAI/2017
18	CAIXILHO JAN 25		NOV/2016
17	PORTA CORTA FOGO SHAFT		SET/2016
16	NÍVEIS/ SHAFT BARRAMENTO ELÉTRICA / SALA DE RESÍDUOS / COPA		AGO/2016
15	PAREDE CONTRA INCENDIO/PORTAS CORTA FOGO		JULHO/2016
14	NUMERAÇÃO DE AMBIENTES / PD CIRCULAÇÃO		FEV/2016
13	CAIXILHOS 30 / 28		FEV/2016
12	CHEGADA ESCADAS		JUNHO/2015
11	NUMERAÇÃO DE BANCADAS		MAI/2015
10	INFORMAÇÕES GERAIS / INFORMAÇÕES BOMBEIRO		MAI/2015
09	CASAS DE MÁQUINAS , ISOLAMENTOS E SEUS SANITÁRIOS		MAR/2015
08	PONTOS DE HEMODIÁLISE NAS ENFERMARIAS/INDICAÇÕES ÁREAS MOLHADAS		FEV/2015
07	PONTOS DE HEMODIÁLISE NAS ENFERMARIAS/RALOS E DUCHAS HIGIÊNICAS		JAN/2015
06	REVISÃO ESTRUTURA		NOV/2014
05	CAIXILHOS		NOV/2014
04	DUTOS DE BOMBEIRO E AR CONDICIONADO		NOV/2014
03	POSIÇÃO E QUANTIDADE DE ELEVADORES		OUT/2014
02	PORTAS ANTE CÂMARA E ELEVADORES		OUT/2014
01	REVISÃO GERAL AMBIENTES E ESCADAS		OUT/2014
00	EMISSÃO INICIAL		JUL/2014

PROJETO EXECUTIVO

CONSTRUÇÃO:

Simétrica
Simétrica Engenharia Ltda.
Av. Dr. Enéas Carvalho de Aguiar, nº188, 3º andar
São Paulo - SP
CNPJ: 07.252.012 / 0001-77
Fone: (11) 3912-9122 / FAX (11)3912-2142
Email : simetrica@simetrica.com.br

arkhitektón ASSOCIADOS
Tel./Fax: XXX (11) 40141325
E-mail: arkhitekton@arkhitekton.com.br
www.arkhitekton.com.br

Secretaria de Estado da Saúde

GOVERNO DO ESTADO SÃO PAULO

GTE GRUPO TÉCNICO DE EDIFICAÇÕES
Av. Dr. Enéas Carvalho de Aguiar, nº188, 3º andar
São Paulo-SP Cep. 05403-000
Tel. (11)3066 8420 Fax (11)3066 8482

NOME DO HOSPITAL: HOSPITAL DE BEBEDOURO

ENDEREÇO: AVENIDA AMÉLIA BERNARDINO CUTRALE – BEBEDOURO – SP

DESENHO: BLOCO 01 – PLANTAS

ALVENARIA 5º PAVIMENTO

CÓDIGO DO DESENHO: H–000	PRANCHA: FL–013
ESCALA: 1:50	DATA: MAIO/2018

ARQUIVO: 5B_BL01_5PAV_EXE_ARQ_100_REV21–R01

DESENHISTA RESPONSÁVEL: ARQ. ADHEMAR DIZIOLI FERNANDES
DESENHISTA: ARQ. M. CRISTINA GOMES JOTTEN
APROVADO POR: ARQ. CAMILO CHINGOTTE