

**CORTE AA BLOCO INFRAESTRUTURA**  
ESC 1:75

1A

**LEGENDA DE NUMERAÇÃO DAS FOLHAS**

SÉRIE 100 - IMPLANTAZÃO E PLANTAS DE ALVENARIAS	SÉRIE 600 - DETALHAMENTO DE CARIÓTIPO
SÉRIE 200 - PLANTAS DE LAYOUT	SÉRIE 700 - DETALHAMENTO DE BANDEIRAS
SÉRIE 300 - PLANTAS DE PRONUNCIAMENTO DE FUNDOS	SÉRIE 800 - DETALHAMENTO DE ÁREAS MAQUINADAS
SÉRIE 400 - PLANTAS DE PRONUNCIAMENTO DE PISO	SÉRIE 900 - DETALHES GERAIS
SÉRIE 500 - CORTES E FACHADAS	

- OBSERVAÇÕES GERAIS:**
- Todas as medidas em metros exceto onde indicado;
  - Antes da execução, conferir todas as medidas no local;
  - Não tomar medidas em escala na planta;
  - Toda interferência necessária em alvenaria existente deve ter as medidas confirmadas no local e confrontadas com as medidas fornecidas em projeto executivo, podendo haver necessidade de ajustes;
  - Em caso de reformas, recuperar as áreas que sofreram danos causados pela intervenção. Principalmente pintura, pisos e jardins. Em cada caso, conferir o padrão existente no local;
  - Considerar 10 cm de boneca nas portas PNE e 5cm nas demais;
  - Demais especificações em Memorial Descritivo de Arquitetura.

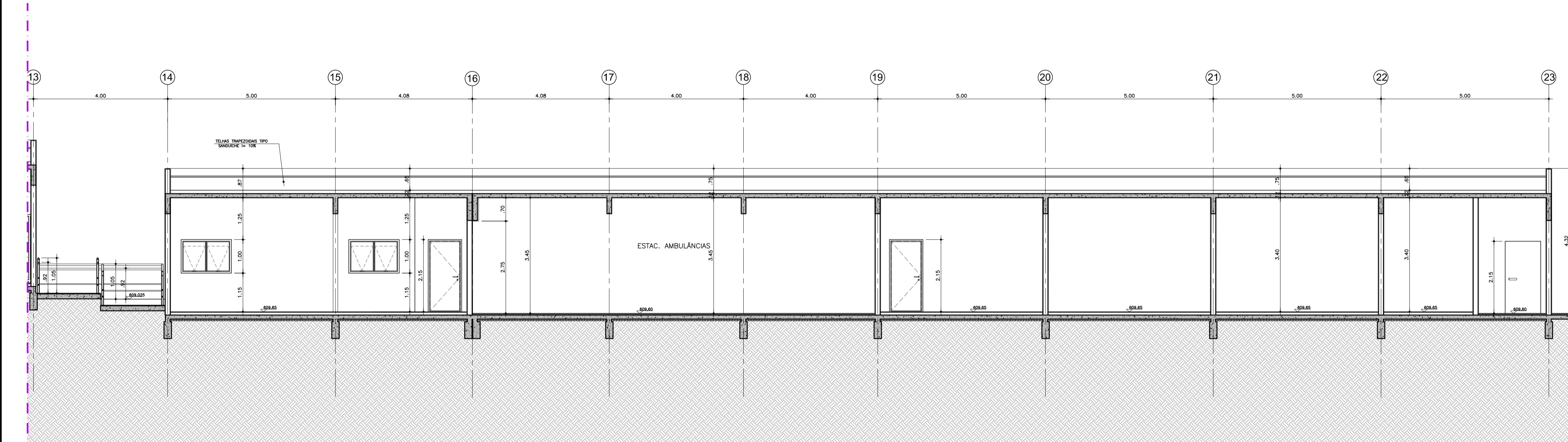

**CORTE AA BLOCO INFRAESTRUTURA**  
ESC 1:75

1B

REV.	DESCRIÇÃO	RESPONSÁVEL	DATA
03	REVISÃO GERAL		ABRIL/2018
02	COMPATIBILIZAÇÃO COM ESTRUTURA		AGO/2016
01	REVISÃO GERAL		AGO/2016
00	EMIÇÃO INICIAL		OUT/2015

**PROJETO EXECUTIVO**

construção:



**Simétrica**  
Simétrica Engenharia Ltda.  
Rua João Antônio, 118 - 08700  
São Paulo - SP - CEP: 08700-120  
Fone: (11) 3021-1122 / Fax: (11) 3021-2143  
E-mail: simetrica@simetrica.com.br



**arkhitektón**  
ASSOCIADOS  
Tel./Fax: XXX (11) 4014-0325  
E-mail: arkhitekton@arkhitekton.com.br  
www.arkhitekton.com.br

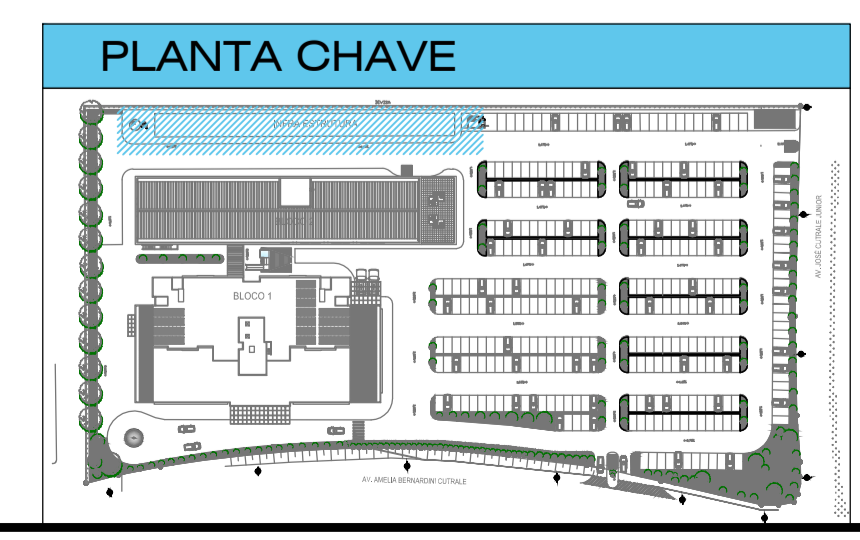

**Secretaria de Estado da Saúde**

**GOVERNO DO ESTADO SÃO PAULO**

**HOSPITAL DE BEBEDOURO**  
0205  
AVENIDA AMÉLIA BERNARDINO CUTRALE - BEBEDOURO - SP  
REFERÊNCIA:  
BLOCO INFRAESTRUTURA - CORTES

**GRUPO TÉCNICO DE EDIFICAÇÕES**

**CORTES**

06660 00 00000  
H-000  
1:75  
ARQUIVO: HB\_BLO3\_CORTES\_EXE\_500\_REV\_03-R00

FL-011  
175  
ABRIL/2018

COORDENADOR DE PROJETO: Arq. M. CRISTINA GOMES JOTTEN

DIRETOR DE S.T.E.: Arq. ADHEMAR DIZIOLI FERNANDES  
AUTORES DE PROJETO: Arq. CAMILO CHINGOTTE