

LEGENDA

- CAIXA DE INSPEÇÃO EM ALVENARIA 60x60CM REBOCADA E IMPERMEABILIZADA COM TAMPAO T-33
- CAIXA DE INSPEÇÃO EM ALVENARIA 60x60CM REBOCADA E IMPERMEABILIZADA COM TAMPAO T-33
- FOCO DE VISTA EM ALVENARIA #100x110x110CM REBOCADA E IMPERMEABILIZADA COM TAMPAO DN=600 ARTICULADO, ESCADA DE MARINHEIRO ONDE FOR NECESSÁRIO
- CAIXA DE GORDURA DUPLA CAPACIDADE PARA 35 LITROS
- CAIXA DE GORDURA SIMPLES CAPACIDADE PARA 18 LITROS
- CAIXA SIFONADA 150X150 SAÍDA DE 75MM
- RALO SIFONADO 150X150 SAÍDA DE 40MM
- CAIXA DE CAIXA DE ESPUMA SIMPLES CAPACIDADE PARA 18 LITROS
- TUBO DE COLETA DE ESGOTO OU VENTILAÇÃO EM PVC RÍGIDO
- INDICAÇÃO DE COLUNA DE VENTILAÇÃO
- INDICAÇÃO DE COLUNA TUBO DE QUEDA DE ESGOTO
- INDICAÇÃO DE COLUNA TUBO DE QUEDA ESPUMA
- INDICAÇÃO DE COLUNA TUBO DE QUEDA DE GORDURA
- CI** CAIXA DE INSPEÇÃO
- R.S.** RALO SIFONADO
- R.S.H.** RALO SIFONADO HERMÉTICO
- C.G.** CAIXA DE GORDURA
- C.T.** COTA DE TAMPA
- C.F.** COTA DE FUNDO

NOTAS

- TODA A TUBULAÇÃO SERÁ EM PVC TIGRE OU SIMILAR RÍGIDO COM PONTA E BOLSA;
- TODA A TUBULAÇÃO É INDICADA EM MILÍMETROS;
- NÃO SERÁ ADMITIDO FAZER CONEXÕES OU CURVAS NA OBRA, SÓ SERÃO ADMITIDOS MANOBRAS DESSA NATUREZA COM CONEXÕES PRÉ-FABRICADAS;
- AS TUBULAÇÕES ENTERRADAS NO SOLO NÃO DEVEM SER COLOCADAS TENSIONADAS, DEVE-SE FAZER LEITO COM AREIA GROSSA OU TERRA SOLTA SEM RELEVO;
- AS COLUNAS DE VENTILAÇÃO DEVERÃO ULTRAPASSAR A COBERTURA EM 40cm NO MÍNIMO;
- AS COLUNAS DE VENTILAÇÃO DEVERÃO TER DIÂMETRO MÍNIMO DE Ø50mm
- AS CI'S SERÃO EM ALVENARIA
- O FUNDO DAS CI'S DEVERÃO TER CANALETAS PARA DIRECIONAMENTO DE ESGOTO;

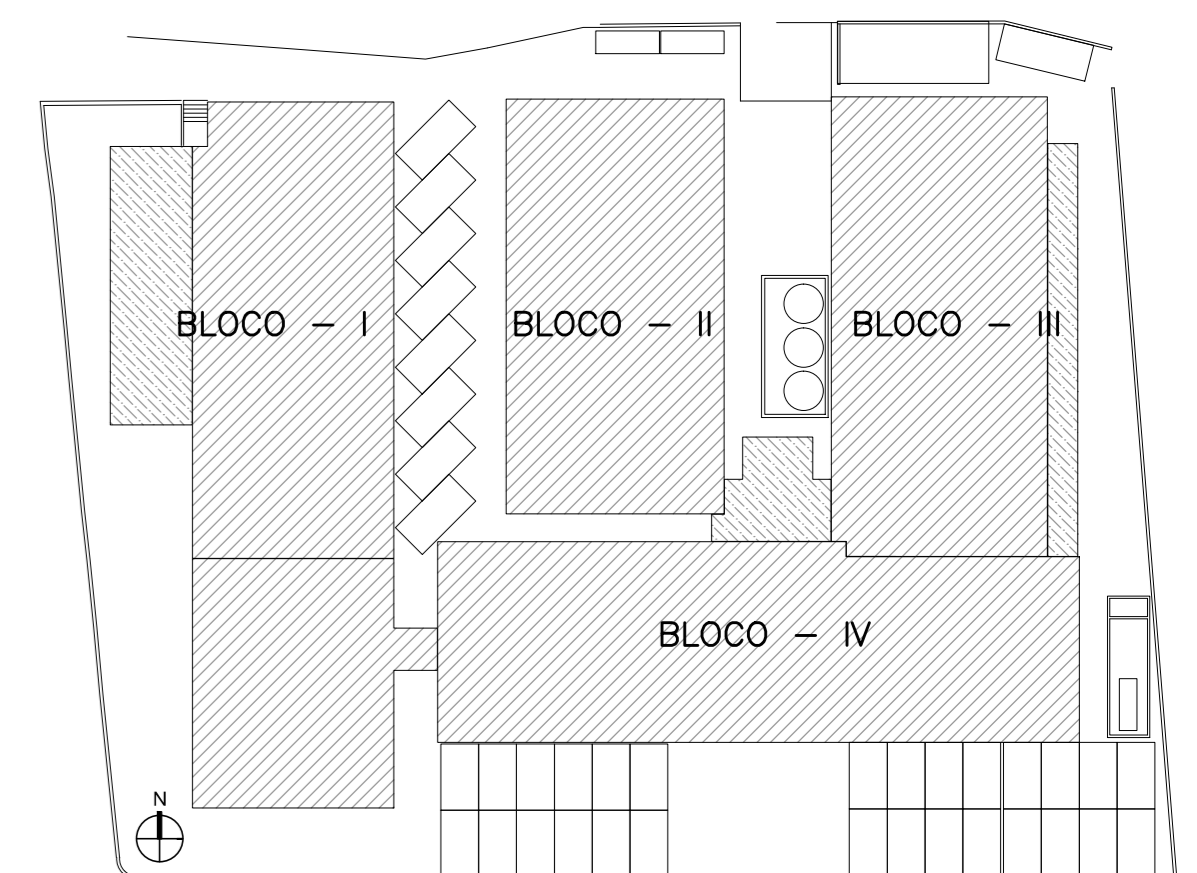

QUADRO DE ÁREAS M2

TÉRRENO	EXISTENTE	PAVIMENTO TÉRRENO	PAVIMENTO 1º ANDAR	PAVIMENTO 2º ANDAR	TOTAL
1	3.963,70	2.908,86	2.908,86	2.908,86	9.781,42
2	3.963,70	2.908,86	2.908,86	2.908,86	9.781,42
3	3.963,70	2.908,86	2.908,86	2.908,86	9.781,42
4	3.963,70	2.908,86	2.908,86	2.908,86	9.781,42
<b>TOTAL</b>	<b>15.854,80</b>	<b>11.635,44</b>	<b>11.635,44</b>	<b>11.635,44</b>	<b>39.120,72</b>

ÁREA PERMEÁVEL = 484,52M² - 11,71%

01 EMISSÃO INICIAL 29/06/2017

**ARCHITECH**  
Consultoria e Planejamento Ltda.

AUTOR DO PROJETO: PROPRIETÁRIO: RESP. TÉCNICO:

SECRETARIA DE ESTADO DA SAÚDE - SUS/SP

GRUPO TÉCNICO DE EDIFICAÇÕES

DRS XVI - SOROCABA  
R. COM. PEREIRA INACIO, 105 - SOROCABA - SP

PLANTA - PAVIMENTO TÉRRENO

PROJETO INSTALAÇÕES HIDROSSANITÁRIAS

D-016/ESG 01/08

28/06/2017 11:35

Av. Dr. Enock de Carvalho Aguiar, nº 188, 3º andar  
São Paulo - SP - Cep: 05443-020  
Tel: (11) 5066 8420 Fax: (11) 5066 8482

Xref \\SRV-BSB-001\Diretorios Comp

