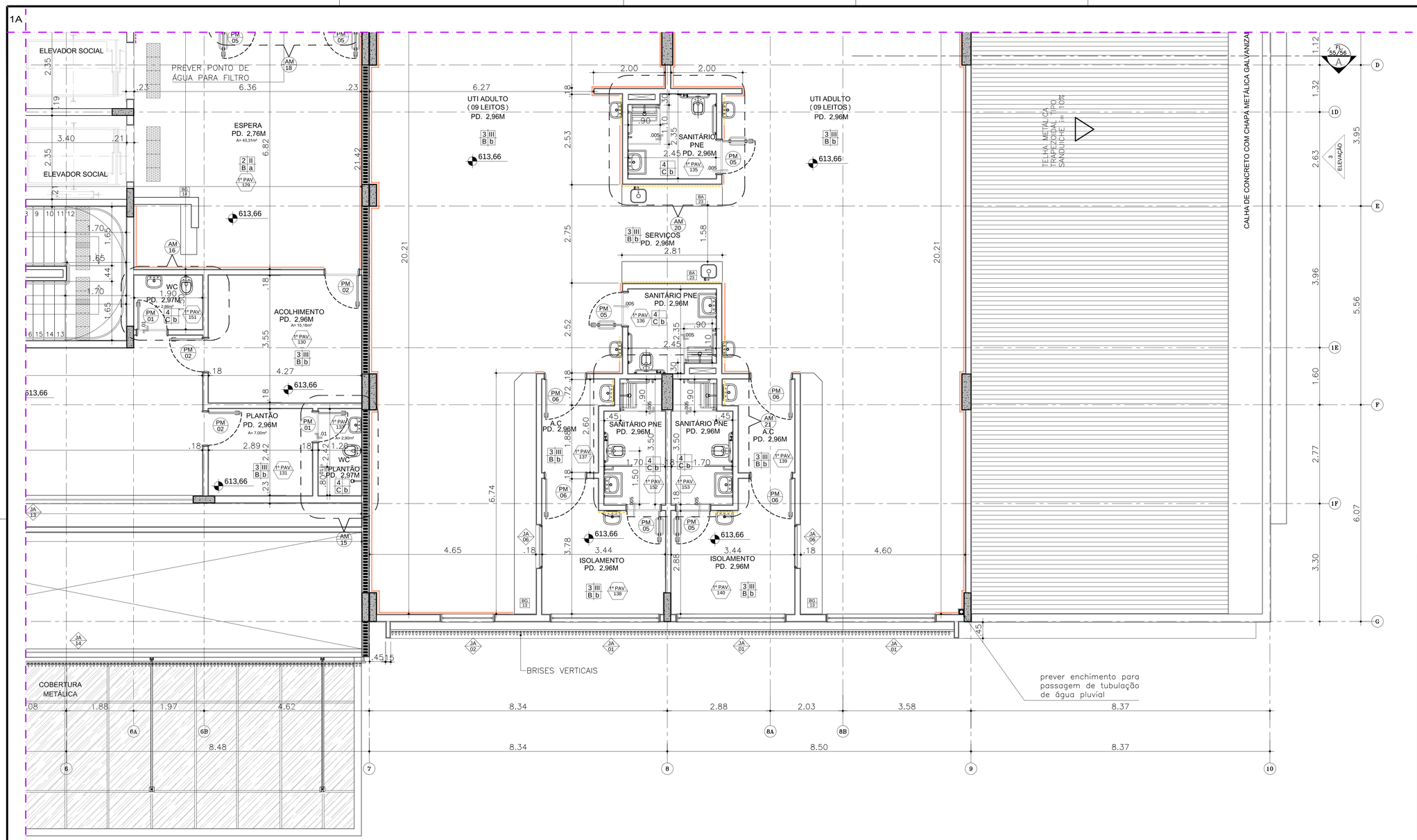

PLANTA ALVENARIA BLOCO 1 - 1º PAVIMENTO

ESC 1:50

Arquitetura

Nº	AMBIENTE
91	SALA DE CIRURGIA PEQUENA
92	SALA DE CIRURGIA PEQUENA
93	SALA DE CIRURGIA PEQUENA
94	SALA DE PARTO CIRURGICO
95	EXPURGO
96	SANITÁRIO
97	PPP
98	DML
99	ANATOMIA PATÓLOGICA
100	ANTE CAMARA
101	R.S
102	RACK
103	CHEFIA
104	EXPURGO
105	ARSENAL
106	PREPARO DE ANESTÉSICO
107	POSTO
108	CAM / EQUIPAMENTOS
109	ANTE CAMARA
110	RECUPERAÇÃO PÓS-ANESTESIA
111	INDUÇÃO ANESTÉSICA
112	COPA
113	CONFORTO PESSOAL
114	VESTIÁRIO FEMININO
115	VESTIÁRIO MASCULINO
116	CONFORTO PESSOAL
117	COPA
118	DML
119	SECRETARIA
120	ESPERA
121	ATENDIMENTO FAMILIAR
122	SECRETARIA
123	CHEFIA
124	SANITÁRIO PNE
125	SANITÁRIO PNE
126	UTILIDADES
127	RESÍDUOS
128	ANTE CAMARA
129	ESPERA
130	ACOLHIMENTO
131	PLANTÃO
132	W.C PLANTÃO
133	UTI - ADULTO
134	EXPURGO
135	SANITÁRIO PNE
136	SANITÁRIO PNE
137	ANTE CAMARA
138	ISOLAMENTO
138	ANTE CAMARA
140	ISOLAMENTO
141	CAM / EQUIPAMENTOS
142	W.C
143	W.C
144	PLANTÃO
145	PLANTÃO
146	ANTE CAMARA
147	FARMÁCIA SATÉLITE
148	POSTO DE SERVIÇO
149	PPP
150	LAVABO CIRURGICO
151	W.C
152	W.C PNE ISOLAMENTO
153	W.C PNE ISOLAMENTO
154	FARMÁCIA
155	SANITÁRIO PNE
156	SANITÁRIO PNE
157	DML
158	PPP

PLANTA CHAVE

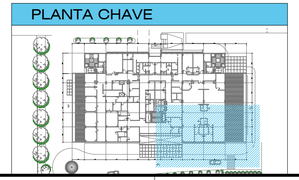

OBSERVAÇÕES GERAIS:

- Todas as medidas em metros exceto onde indicado;
- Antes da execução, conferir todas as medidas no local;
- Não tomar medidas em escala na planta;
- Toda interferência necessária em alvenaria existente deve ter as medidas confirmadas no local e confrontadas com as medidas fornecidas em projeto executivo podendo haver necessidade de ajustes;
- Em caso de reformas, recuperar as áreas que sofrerem danos causados pela intervenção. Principalmente pintura, pisos e jardins. Em cada caso, conferir o padrão existente no local;
- Considerar 10 cm de boneca nas portas PNE e 5cm nas demais
- Demais especificações em Memorial Descritivo de Arquitetura.

TABELA DE ACABAMENTOS

PISO

1 PISO DE CONCRETO ARMADO DESEMPENADO E ALISADO

2 PISO CERÂMICO PORCELANATO ,EM PLACAS DE 60 X 60 cm, ACABAMENTO ANTI-DERRAPANTE.

3 MANTA VINÍLICA FLEXÍVEL COM ESPESSURA DE 2,0MM, PARA TRÁFEGO INTENSO, JUNTAS TRATADAS COM SOLDA EM PVC. REF. TARKETT FADEMAC OU SIMILAR. VER DESENHO DE PAGINAÇÃO DE PISO.

4 PISO CERÂMICO, PLACAS 40 x 40 cm, BRANCO ACETINADO, REF. ELIANE OU SIMILAR

5 PISO CERÂMICO EXTRUDADO ALTA RESISTENCIA, PLACAS 30 x 18 cm, REF. GAIL OU SIMILAR

6 MANTA VINÍLICA CONDUTIVA, ALTO TRÁFEGO, FLEXÍVEL E HOMOGÊNEA, CONSTITUÍDA POR LIGA TERMOPLÁSTICA HOMOGÊNEA COMPOSTA POR RESINA VINÍLICA, FIBRAS DE CARBONO E PIGMENTOS, ESPESSURA DE 2,0MM. MODELO TORO EL, REF. TARKETT FADEMAC OU SIMILAR. (VER DESENHO DE PAGINAÇÃO).

7 PISO EM GRANITO LEVIGADO CINZA ANDORINHA

RODAPÉ

I RODAPÉ EM CIMENTADO NIVELADO E QUEIMADO

II RODAPÉ CERÂMICO PORCELANATO ANTI DERRAPANTE, H= 10 cm DE ALTURA, REF. ELIANE OU SIMILAR.

III RODAPÉ VINÍLICO BOLEADO TIPO HOSPITALAR, H=7,0 cm DE ALTURA, EM NÍVEL, A SER EXECUTADO COM A PRÓPRIA MANTA, CONFORME ESPECIFICAÇÃO DO FABRICANTE. REF. TATKETT FADEMAC OU SIMILAR.

IV RODAPÉ VINÍLICO CONDUTIVO BOLEADO TIPO HOSPITALAR, H=7,0 cm DE ALTURA, EM NÍVEL, A SER EXECUTADO COM A PRÓPRIA MANTA, CONFORME ESPECIFICAÇÃO DO FABRICANTE. REF. TATKETT FADEMAC OU SIMILAR.

V RODAPÉ CERÂMICO EXTRUDADO, MESMA REFERENCIA PISO 5, H= 12 cm DE ALTURA, REF. GAIL OU SIMILAR.

VI RODAPÉ CERÂMICO BRANCO ACETINADO H= 10 cm DE ALTURA, REF. ELIANE OU SIMILAR.

VII RODAPÉ EM GRANITO LEVIGADO CINZA ANDORINHA H= 10 cm DE ALTURA,

PAREDE

A BASE CHAPISCO E EMBOÇO PARA PINTURA ACRÍLICA, ACABAMENTO ACETINADO LAVÁVEL, REF. SHERWIN WILLIANS OU SIMILAR.

B BASE CHAPISCO E EMBOÇO PARA PINTURA ACRÍLICA, ACABAMENTO ACETINADO LAVÁVEL, LINHA HOSPITALAR PAREDES E TETO, REF. SHERWIN WILLIANS OU SIMILAR.

C REVESTIMENTO CERÂMICO ACETINADO, 25 X 33,5 cm, ATÉ O TETO, REF. ELIANE OU SIMILAR

D PINTURA EPÓXI HIDROSSOLUVEL , ACABAMENTO SEMI-BRILHO. REF. INTERNACIONAL TINTAS OU SIMILAR.

E PINTURA LATEX ACRÍLICA, ACABAMENTO ACETINADO LAVÁVEL, LINHA HOSPITALAR PAREDES E TETO, REF. SHERWIN WILLIANS OU SIMILAR. (PREVER PROTEÇÃO RADIOLÓGIA COM MASSA BARITADA).

TETO

a FORRO EM PLACAS DE GESSO MODULAR REMOVÍVEL REVESTIDO COM PELÍCULA DE PVC 62,5 x 62,5 cm,

b FORRO DE GESSO MONOLÍTICO ACARTONADO COM PINTURA LÁTEX ACRÍLICA NA COR BRANCA

c PINTURA ACRÍLICA SOBRE LAJE

d FORRO DE GESSO MONOLÍTICO ACARTONADO COM PINTURA LÁTEX ACRÍLICA NA COR BRANCA COM PROTEÇÃO ACÚST

LEGENDA DE INDICADORES

- PM 00 — INDICADOR DE PORTA DE MADEIRA
- PA 00 — INDICADOR DE PORTA DE ALUMÍNIO
- PC 00 — INDICADOR DE PORTA DE CORTA FOGO
- JA 00 — INDICADOR DE JANELAS DE ALUMÍNIO OU FERRO
- BA 00 — IND. DE BANCADAS DE AÇO INOX
- BM 00 — IND. DE BANCADAS DE MADEIRA REVESTIDA COM FÓRMICA
- BG 00 — IND. DE BANCADAS DE GRANITO
- AM 00 — INDICADOR DE AMPLIAÇÃO DE ÁREAS MOLHADAS
- TER 00 — INDICADOR DE PAVIMENTO E NÚMERO DE AMBIENTE

LEGENDA

- ALVENARIA A CONSTRUIR
- BATE-MACAS TIPO CORRIMÃO
- BATE-CAMAS DE PAREDE
- CERÂMICA 7,5 X 7,5cm
- PAREDE COM PROTEÇÃO CONTRA FOGO
- PAREDE DE DRYWALL A SER FECH DEPOIS DE INTALAÇÃO DE EQUIPA PARA EXAME

LEGENDA DE NUMERAÇÃO DAS FOLHAS

SÉRIE 100 - IMPLANTAÇÃO E PLANTAS DE ALVENARIAS	SÉRIE 600 - DETALHAMENTO DE CAIXILHOS
SÉRIE 200 - PLANTAS DE LAYOUT	SÉRIE 700 - DETALHAMENTO DE BANCADAS
SÉRIE 300 - PLANTAS DE PAGINAÇÃO DE FORRO	SÉRIE 800 - DETALHAMENTO DE ÁREAS MOLHADAS
SÉRIE 400 - PLANTAS DE PAGINAÇÃO DE PISO	SÉRIE 900 - DETALHES GERAIS
SÉRIE 500 - CORTES E FACHADAS	

REV.	DESCRIÇÃO	RESPONSÁVEL	DATA
20	NUMERAÇÃO SALA RESÍDUOS		JULHO/2018
19	ADEQUAÇÕES		MAIO/2018
18	REVISÃO GERAL		MAR/2018
17	PISO ESCADAS		MAIO/2017
16	CAIXILHO JA 11		NOV/2016
15	PORTA CORTA FOGO SHAFT		SET/2016
14	NÍVEIS / SALA DE RESÍDUOS /SHAFT BARRAMENTO ELÉTRICA		AGO/2016
13	VISOR ISOLAMENTO		JULHO/2016
12	ÁREA DE TRANSFORMADORES		MAIO/2016
11	PD CIRCULAÇÕES		FEV/2016
10	SHAFT CAM EQUIPAMENTOS		AGO/2015
09	PAREDES E PORTAS CORTA FOGO		JUNHO/2015
08	NUMERAÇÃO DE BANCADAS		MAIO/2015
07	INFORMAÇÕES GERAIS/DESNÍVEIS/INF. BOMBEIROS		ABR/2015
06	DUCHAS HIGIENICAS / RALOS		JAN/2015
05	REVISÃO ESTRUTURA E COTA DE NÍVEL		NOV/2014
04	DUTOS DE BOMBEIRO E AR CONDICIONADO		NOV/2014
03	POSIÇÃO E QUANTIDADE DE ELEVADORES		OUT/2014
02	PORTAS ANTE CÂMARA E ELEVADORES		OUT/2014
01	REVISÃO GERAL AMBIENTES E ESCADAS		OUT/2014
00	EMISSÃO INICIAL		JUL/2014

PROJETO EXECUTIVO

construção:

Simétrica
Simétrica Engenharia Ltda.
Rua João Adolfo, 118 - CENTRO
SÃO PAULO - SP - CEP. 01050-20
FONE: (11) 3112-7122 / FAX (11)3112-7143
Email - simetrica@simetrica.com.br

arkhitektón ASSOCIADOS
Tel./Fax XXX (11) 42141025
E-mail: arkhitekton@arkhitekton.com.br
www.arkhitekton.com.br

Secretaria de Estado da Saúde

GOVERNO DO ESTADO SÃO PAULO

GTE GRUPO TÉCNICO DE EDIFICAÇÕES
Av. Dr. Enéas Carvalho de Aguiar, nº.188, 3ºandar
São Paulo-SP Cep 05403-000
Tel. (11)3066 8420 Fax (11)3066 8482

LOCAL	HOSPITAL DE BEBEDOURO
ENDEREÇO	AVENIDA AMÉLIA BERNARDINO CUTRALE – BEBEDOURO – SP
REFERÊNCIA	BLOCO 01 – PLANTAS
ALVENARIA 1º PAVIMENTO	
DESENHO DE ESPEC.	H–000
FOLHA	FL–009
ESCALA	1:50
DATA	JULHO/2018
ARQUIVO	HB_BL01_1PAV_EXE_ARQ_100_REV20-R00

DIRETOR DO E.T.E.
Arq. ADHEMAR DIZIOLI FERNANDES
AUTOR DO PROJETO
arq. CAMILO CHINCOTTE
COORDENADOR DO PROJETO
Arq. M. CRISTINA GOMES JOTTEN