

PLANTA ALVENARIA BLOCO 1 - 1º PAVIMENTO
ESC 1:50

Arquitetura	102 RACK	116 CONFORTO PESSOAL	130 ACOLHIMENTO	144 PLANTÃO
01	103 CHEFIA	117 COPA	131 PLANTÃO	145 PLANTÃO
02	104 EXPURGO	118 D.M.	132 V.C. PLANTÃO	146 ANTE CÂMARA
03	105 ARSENAL	119 SECRETARIA	133 UTI. ADULTO	147 FARMÁCIA SATELITE
04	106 PREPARO DE ANESTÉSICO	120 ESPERA	134 EXPURGO	148 POSTO DE SERVIÇO
05	107 POSTO	121 ATENDIMENTO FAMILAR	135 SANTÁRIO PNE	149 PPP
06	108 CAM. EQUIPAMENTOS	122 SECRETARIA	136 SANTÁRIO PNE	150 LAVABO CIRURGICO
07	109 ANTE CÂMARA	123 CHEFIA	137 ANTE CÂMARA	151 V.C.
08	110 RECUPERAÇÃO POS ANESTESIA	124 SANTÁRIO PNE	138 ISOLAMENTO	152 V.C. PNE ISOLAMENTO
09	111 INDUÇÃO ANESTÉSICA	125 SANTÁRIO PNE	139 ANTE CÂMARA	153 V.C. PNE ISOLAMENTO
10	112 COPA	126 UTILIDADES	140 ISOLAMENTO	154 FARMÁCIA
11	113 CONFORTO PESSOAL	127 RESÍDUOS	141 CAM. EQUIPAMENTOS	155 SANTÁRIO PNE
12	114 VESTIÁRIO FEMININO	128 ANTE CÂMARA	142 V.C.	156 SANTÁRIO PNE
13	115 VESTIÁRIO MASCULINO	129 ESPERA	143 W.C.	157 D.M.
14			144 W.C.	158 PPP

PLANTA CHAVE

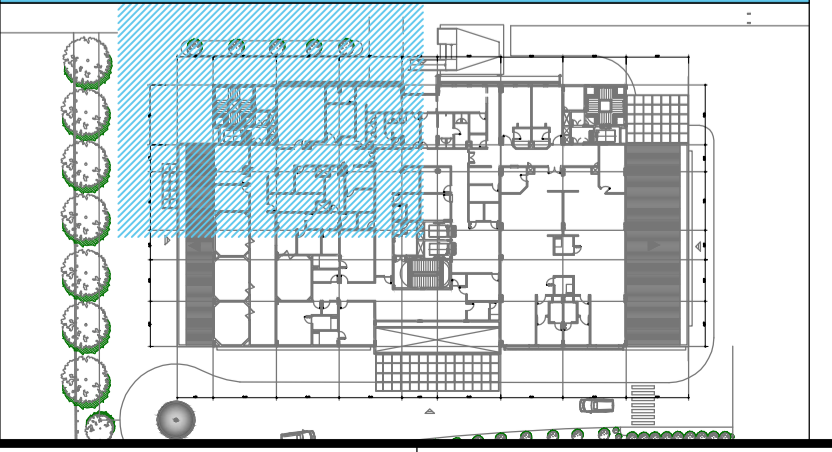

OBSERVAÇÕES GERAIS:

- Todas as medidas em metros exceto onde indicado;
- Antes da execução, conferir todas as medidas no local;
- Não tomar medidas em escala no plantão;
- Toda interferência necessária em alvenaria existente deve ter as medidas confirmadas no local e confrontadas com as medidas fornecidas em projeto executivo podendo haver necessidade de ajustes;
- Em caso de reformas, recuperar as áreas que sofreram danos causados pela intervenção. Principalmente pintura, piso e jardins. Em cada caso, conferir o padrão existente no local;
- Considerar 10 cm de boveda nas portas PNE e 5cm nas demais;
- Demais especificações em Memorial Descritivo de Arquitetura.

TABELA DE ACABAMENTOS

- PISO**
- 1 PISO DE CONCRETO ARMADO DESEMPENADO E ALISADO
 - 2 PISO CERÂMICO PORCELANATO, EM PLACAS DE 60 x 60 cm, ACABAMENTO ANTI-DERRAPANTE.
 - 3 MANTA VINÍLICA FLEXÍVEL COM ESPESURA DE 2,0MM, PARA TRÁFEGO INTENSO, JUNTAS TRATADAS COM SOLDA EM PVC. REF. TARKETT FADEMAC OU SIMILAR. VER DESENHO DE PAGINAÇÃO DE PISO.
 - 4 PISO CERÂMICO, PLACAS 40 x 40 cm, BRANCO ACETINADO, REF. ELIANE OU SIMILAR
 - 5 PISO CERÂMICO EXTRUDADO ALTA RESISTENCIA, PLACAS 30 x 18 cm, REF. GAIL OU SIMILAR
 - 6 MANTA VINÍLICA CONDUTIVA, ALTO TRÁFEGO, FLEXÍVEL E HOMOGÊNEA, CONSTITUÍDA POR LIGA TERMOPLÁSTICA HOMOGÊNEA COMPOSTA POR RESINA VINÍLICA, FIBRAS DE CARBONO E PIGMENTOS, ESPESURA DE 2,0MM. MODELO TORO EL, REF. TARKETT FADEMAC OU SIMILAR. (VER DESENHO DE PAGINAÇÃO).
 - 7 PISO EM GRANITO LEVIGADO CINZA ANDORINHA
- RODAPE**
- I RODAPE EM CIMENTADO NIVELADO E QUEIMADO
 - II RODAPE CERÂMICO PORCELANATO ANTI DERRAPANTE, H=10 cm DE ALTURA, REF. ELIANE OU SIMILAR.
 - III RODAPE VINÍLICO BOLEADO TIPO HOSPITALAR, H=7,0 cm DE ALTURA, EM NÍVEL, A SER EXECUTADO COM A PRÓPRIA MANTA, CONFORME ESPECIFICAÇÃO DO FABRICANTE. REF. TATKETT FADEMAC OU SIMILAR.
 - IV RODAPE VINÍLICO CONDUTIVO BOLEADO TIPO HOSPITALAR, H=7,0 cm DE ALTURA, EM NÍVEL, A SER EXECUTADO COM A PRÓPRIA MANTA, CONFORME ESPECIFICAÇÃO DO FABRICANTE. REF. TATKETT FADEMAC OU SIMILAR.
 - V RODAPE CERÂMICO EXTRUDADO, MESMA REFERENCIA PISO 5, H= 12 cm DE ALTURA, REF. GAIL OU SIMILAR.
 - VI RODAPE CERÂMICO BRANCO ACETINADO H= 10 cm DE ALTURA, REF. ELIANE OU SIMILAR.
 - VII RODAPE EM GRANITO LEVIGADO CINZA ANDORINHA H= 10 cm DE ALTURA.
- PAREDE**
- A BASE CHAPISCO E EMBOÇO PARA PINTURA ACRÍLICA. ACABAMENTO ACETINADO LAVÁVEL. REF. SHERWIN WILLIAMS OU SIMILAR.
 - B BASE CHAPISCO E EMBOÇO PARA PINTURA ACRÍLICA. ACABAMENTO ACETINADO LAVÁVEL. LINHA HOSPITALAR PAREDES E TETO. REF. SHERWIN WILLIAMS OU SIMILAR.
 - C REVESTIMENTO CERÂMICO ACETINADO, 25 X 33,5 cm, ATÉ O TETO, REF. ELIANE OU SIMILAR
 - D PINTURA EPÓXI HIDROSSOLÚVEL, ACABAMENTO SEMI-BRILHO, REF. INTERNACIONAL TINTAS OU SIMILAR.
 - E PINTURA LÁTEX ACRÍLICA, ACABAMENTO ACETINADO LAVÁVEL, LINHA HOSPITALAR PAREDES E TETO. REF. SHERWIN WILLIAMS OU SIMILAR.
- TETO**
- a FORRO EM PLACAS DE GESSO MODULAR REMOVÍVEL REVESTIDO COM PELÍCULA DE PVC 62,5 x 62,5 cm.
 - b FORRO DE GESSO MONOLÍTICO ACARTONADO COM PINTURA LÁTEX ACRÍLICA NA COR BRANCA
 - c PINTURA ACRÍLICA SOBRE LAJE
 - d FORRO DE GESSO MONOLÍTICO ACARTONADO COM PINTURA LÁTEX ACRÍLICA NA COR BRANCA COM PROTEÇÃO ACÚSTICA
- LEGENDA DE INDICADORES**
- INDICADOR DE PORTA DE MADEIRA
 - INDICADOR DE PORTA DE ALUMÍNIO
 - INDICADOR DE PORTA DE CORTA FOGO
 - INDICADOR DE JANELAS DE ALUMÍNIO OU FERRO
 - IND. DE BANCADAS DE AÇO INOX
 - IND. DE BANCADAS DE MADEIRA REVESTIDA COM FÓRMICA
 - IND. DE BANCADAS DE GRANITO
 - INDICADOR DE AMPLIAÇÃO DE ÁREAS MOLHADAS
 - INDICADOR DE PAVIMENTO E NÚMERO DE AMBIENTE
- LEGENDA**
- ALVENARIA A CONSTRUIR
 - BATE-MACAS TIPO CORRIMÃO
 - BATE-CAMAS DE PAREDE
 - CERÂMICA 7,5 x 7,5cm
 - PAREDE COM PROTEÇÃO CONTRA FOGO
 - PAREDE DE DRYWALL A SER FEITA DEPOIS DE INSTALAÇÃO DE EQUIPAMENTOS PARA EXAME
- LEGENDA DE NUMERAÇÃO DAS FOLHAS**
- | | |
|---|--|
| SERIE 100 - IMPLANTANDO E PLANTAS DE ALVENARIAS | SERIE 600 - DETALHAMENTO DE CAXILHOS |
| SERIE 200 - PLANTAS DE LAYOUT | SERIE 700 - DETALHAMENTO DE BANCADAS |
| SERIE 300 - PLANTAS DE PAGINAÇÃO DE FORRO | SERIE 800 - DETALHAMENTO DE ÁREAS MOLHADAS |
| SERIE 400 - PLANTAS DE PAGINAÇÃO DE PISO | SERIE 900 - DETALHES GERIAS |
| SERIE 500 - CORTES E FACHADAS | |

NUMERAÇÃO	DESCRIÇÃO	RESPONSÁVEL	DATA
20	NUMERAÇÃO SALA RESÍDUOS		JULHO/2018
19	ADEQUAÇÕES		MAIO/2018
18	REVISÃO GERAL		MAR/2018
17	PISO ESCADAS		MAIO/2017
16	CAXILHO JA 11		NOV/2016
15	PORTA CORTA FOGO SHAFT		SET/2016
14	NÍVEIS / SALA DE RESÍDUOS /SHAFT BARRAMENTO ELÉTRICA		AGO/2016
13	VISOR ISOLAMENTO		JULHO/2016
12	ÁREA DE TRANSFORMADORES		MAIO/2016
11	PD CIRCULAÇÕES		FEV/2016
10	SHAFT CAM EQUIPAMENTOS		AGO/2015
09	PAREDES E PORTAS CORTA FOGO		JUNHO/2015
08	NUMERAÇÃO DE BANCADAS		MAIO/2015
07	INFORMAÇÕES GERAIS/DESNÍVEIS/INF. BOMBEIROS		ABR/2015
06	DUCHAS HIGIENICAS / RALOS		JAN/2015
05	REVISÃO ESTRUTURA E COTA DE NÍVEL		NOV/2014
04	DUTOS DE BOMBEIRO E AR CONDICIONADO		NOV/2014
03	POSIÇÃO E QUANTIDADE DE ELEVADORES		OUT/2014
02	PORTAS ANTE CÂMARA E ELEVADORES		OUT/2014
01	REVISÃO GERAL AMBIENTES E ESCADAS		OUT/2014
00	EMIÇÃO INICIAL		JUL/2014
REV.	DESCRIÇÃO	RESPONSÁVEL	DATA

PROJETO EXECUTIVO

construção:

Simétrica Engenharia Ltda.
Rua São Paulo, 118 - 08000
São Paulo - SP - CEP: 08000-000
FONE: (11) 3831-1174 / (11) 3831-1143
E-MAIL: simetrica@simetrica.com.br

arkhtekton ASSOCIADOS
Rua XV de Novembro, 111 - 01011-000
São Paulo - SP - CEP: 01011-000
FONE: (11) 3033-1174 / (11) 3033-1143
E-MAIL: arkhtekton@arkhtekton.com.br

Secretaria de Estado da Saúde

HOSPITAL DE BEBEDOURO
AVENIDA AMÉLIA BERNARDINO CUITRLE - BEBEDOURO - SP

BLOCO 01 - PLANTAS

ALVENARIA 1º PAVIMENTO

H-000 FL-006

05/07/2018 15:50

Av. Dr. Enéas Gonçalves de Aguiar, nº 188, 3º andar
500 Paulo-SP Cep 05403-000
Tel. (11)3066 8420 Fax (11)3066 8482

Arq. ADHEMAR DIZIOLI FERNANDES
Arq. CAMILO CHINGOTTO