

# INFLUENZA - Sazonalidade 2019

## SE 1 - 38/2019

### Cenário Global

Na zona temperada do hemisfério sul, a atividade viral permanece em declínio. Na zona temperada do Hemisfério Norte a atividade viral permanece em nível intersazonal. No período de 19 de agosto a 01 de setembro de 2019, foram testadas 57.132 amostras biológicas, sendo **7,2%** (4.097) positivas para o vírus influenza, sendo a maioria influenza A.

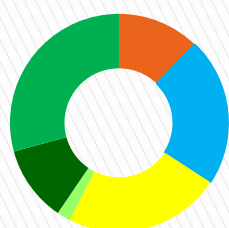

- A(H1N1)pdm09 (12,2%)
- A(H3N2) (21,9%)
- A (não subtipado) (23,3%)
- B/Yamagata (2,1%)
- B/Victoria (11,3%)
- B (sem linhagem) (29,2%)

Fonte: World Health Organization. Influenza Update N°350.  
[https://www.who.int/influenza/surveillance\\_monitoring/updates/2019\\_09\\_16\\_surveillance\\_update\\_350.pdf?ua=1](https://www.who.int/influenza/surveillance_monitoring/updates/2019_09_16_surveillance_update_350.pdf?ua=1)

### Brasil

Vigilância sentinela da Síndrome Gripal (SG): **14,3%** (1.501/10.513) de positividade para o vírus influenza.

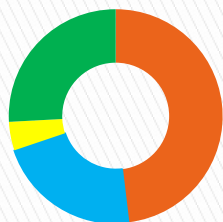

- A(H1N1)pdm09 (48,1%)
- A(H3N2) (21,7%)
- A (não subtipado) (4,3%)
- B (sem linhagem) (25,8%)

Vigilância universal da Síndrome Respiratória Aguda Grave (SRAG): **21,5%** (4.911/22.870) SRAG por influenza.



- A(H1N1)pdm09 (53,1%)
- A(H3N2) (12,4%)
- A (não subtipado) (26,4%)
- B (sem linhagem) (8,0%)

Fonte: Ministério da Saúde. Boletim Epidemiológico N°21, Vol.50, SE 1-32/2019.  
<https://portal.arquivos2.saude.gov.br/images/pdf/2019/setembro/05/BE-21-influenza-04set19.pdf>

### Estado de São Paulo

Distribuição dos casos de SRAG segundo classificação final por semana epidemiológica (SE) de início dos sintomas. ESP, SE1/2016 à SE 52/2018.

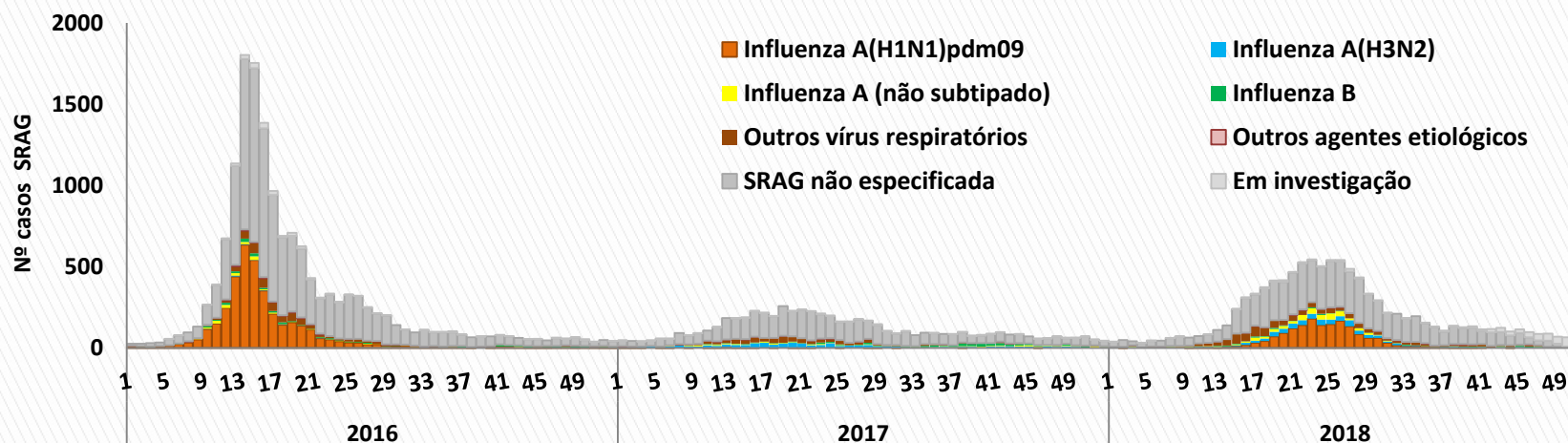

### SG (2019)

Vigilância sentinela da Síndrome Gripal (SG): **14,7%** (440/2.984) de positividade para o vírus influenza.

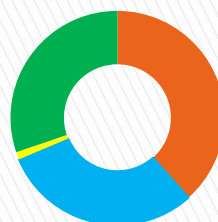

- A(H1N1)pdm09 (38,4%)
- A(H3N2) (30,2%)
- A (não subtipado) (1,1%)
- B (sem linhagem) (30,2%)

### SRAG (2019)

Vigilância universal da SRAG: **20,5%** (1.488/7.260) de SRAG por influenza, incluindo **252** óbitos.



- A(H1N1)pdm09 (48,0%)
- A(H3N2) (18,3%)
- A (não subtipado) (23,5%)
- B (sem linhagem) (10,2%)

### Descrição dos óbitos

Mediana de idade (Mín - Máx)  
58 (0 - 100) anos

46,1%

Oseltamivir 74,5%

48 Tratamento oportuno 38,3%

41,2%

61,7% Fator de risco

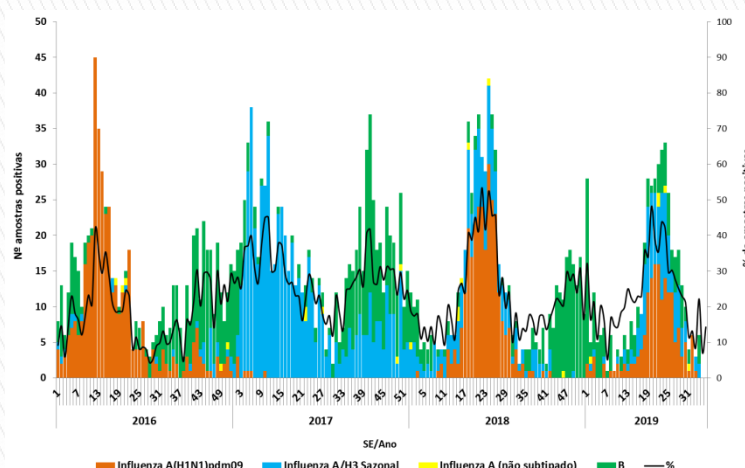

Fonte: SIVEP-Gripe até 25/09/2019, dados sujeitos a alteração.