

*XI FÓRUM ESTADUAL  
DE  
PROMOÇÃO DA SAÚDE*



**ESTRATÉGIAS DE ENFRENTAMENTO  
DAS VIOLÊNCIAS  
NO ESTADO DE SÃO PAULO**



# *Grupo Condutor*

*Combate às  
Violências do  
Estado de São  
Paulo*



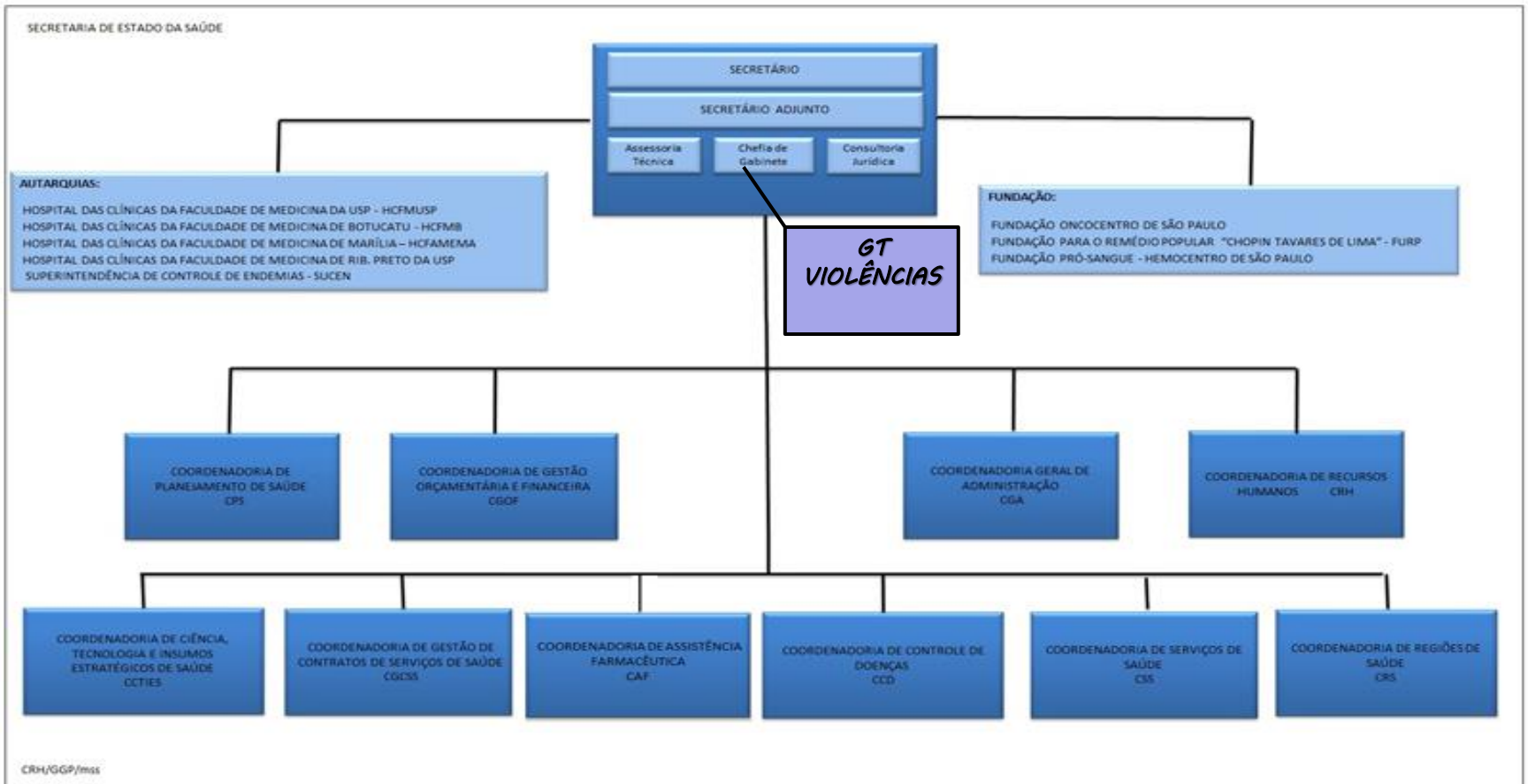

# Proposta

- *Apresentação do Grupo Técnico de Trabalho*
- *Firmar parcerias*
- *Reafirmar protocolos de atendimento e conduta*
- *Construção de agenda permanente*
- *Construir discussão permanente sobre Violências nos territórios*



# Objetivo

Abrir frente junto às áreas temáticas da SES e seu território com relação á :

- *Violência Doméstica - Projeto Fênix*
- *Violência Sexual*
- *Violência contra Crianças e Adolescentes*
- *Violência contra Idosos*
- *Violência contra Pessoas com Deficiência*
- *Violência contra o Trabalhador*
- *Violência conta populações vulneráveis*
- *Violência contra privados de liberdade*
- *Violência contra LGBTi+*
- *Violência contra famílias - Desaparecidos*
- *Violência a partir de escolhas - Projeto P.A.R.T.Y.-  
Prevenção do Trauma e uso de Álcool na Juventude*



## Porcentagem de Notificações de Violência Sexual segundo sexo, Estado de São Paulo, 2018\*

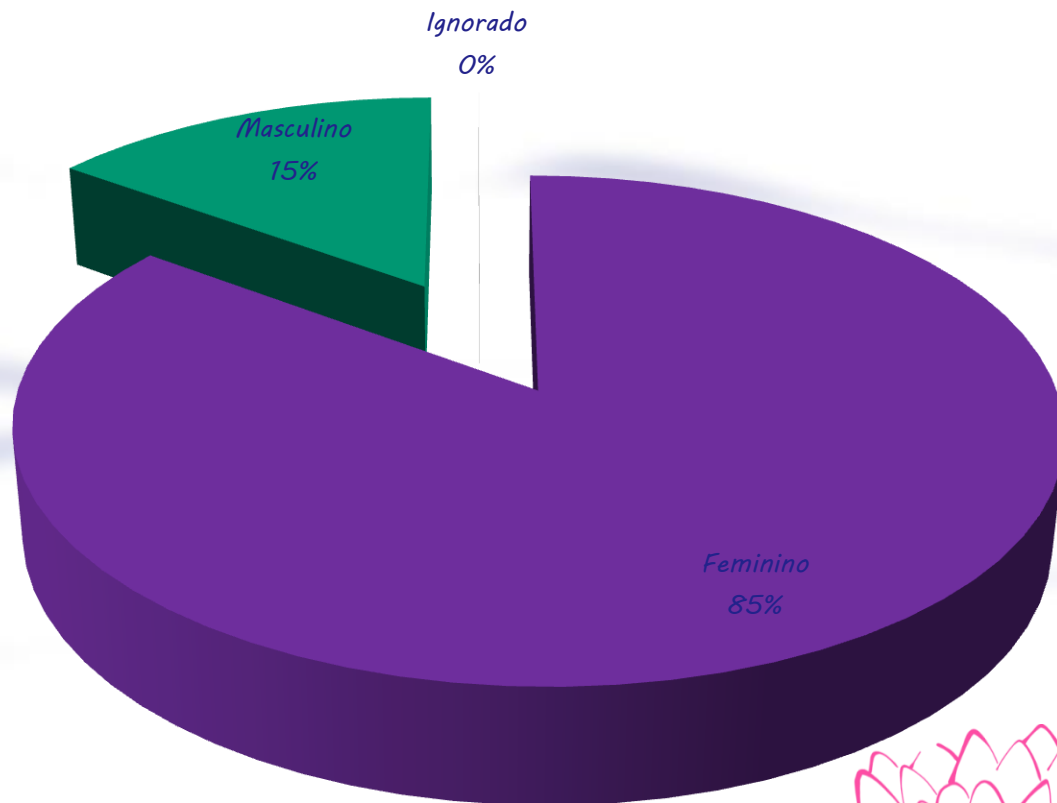

Fonte: Núcleo VIVA-SES-SP- SINAN Net

\* - Dados de 2018 são preliminares; atualizado em 08/03/2019; último acesso em agosto/2019

## Frequência de Notificações de Violência Sexual segundo ciclo de vida, Estado de São Paulo, 2018\*

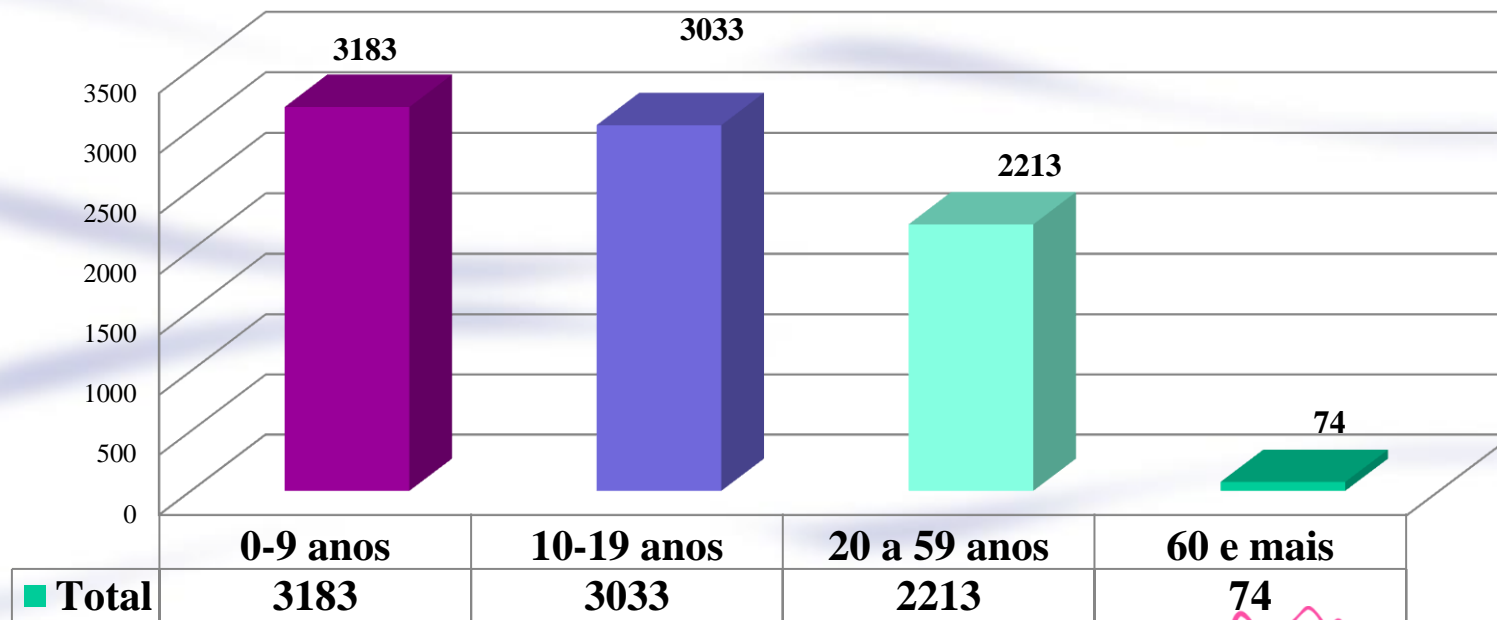

Fonte: Núcleo VIVA-SES-SP- SINAN Net

\* - Dados de 2018 são preliminares; atualizado em 08/03/2019; último acesso em agosto/2019

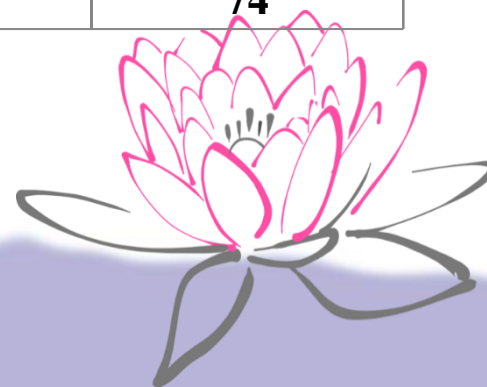



# Frequência de Notificações de Violência Sexual segundo sexo e faixa etária, Estado de São Paulo, 2018\*

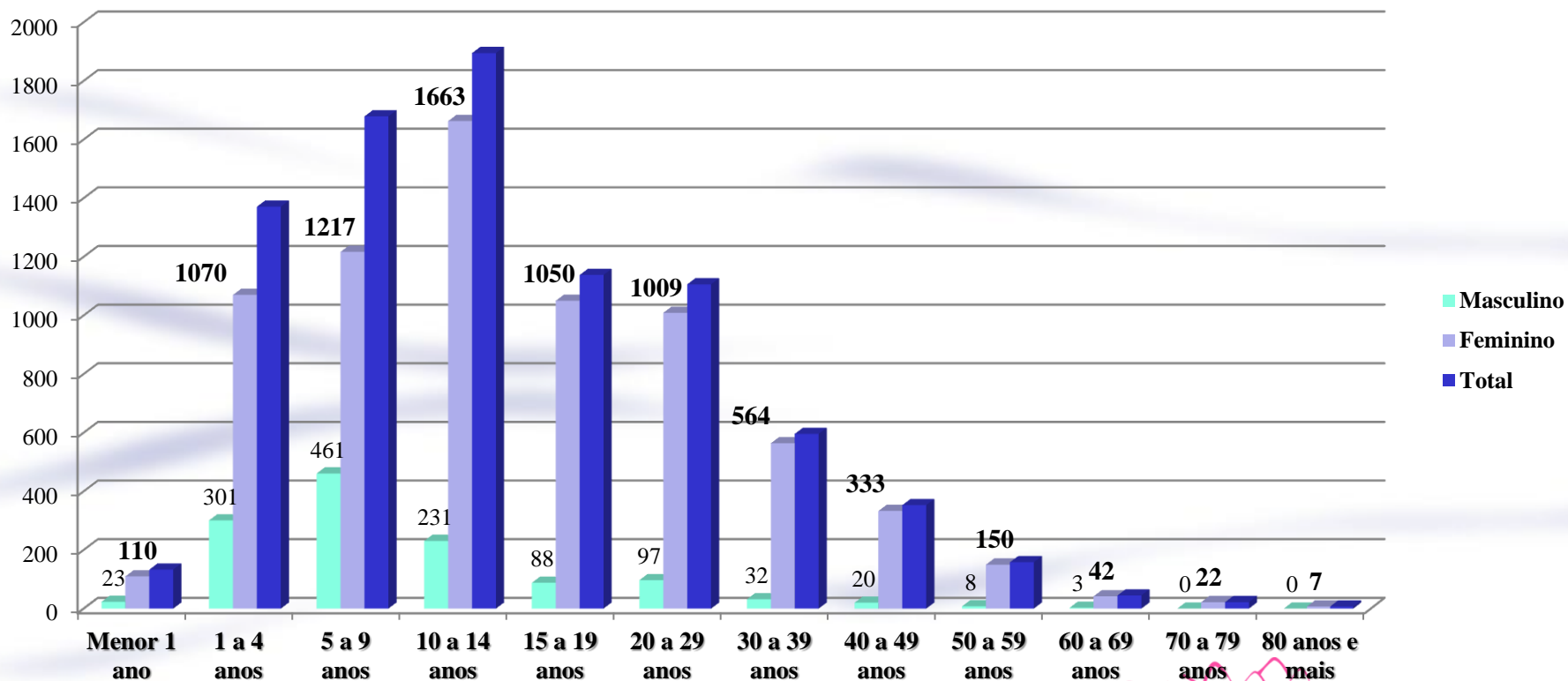

Fonte: Núcleo VIVA-SES-SP- SINAN Net

\* - Dados de 2018 são preliminares; atualizado em 08/03/2019; último acesso em agosto/2019



*Notificações de Violência Interpessoal e Autoprovocada, SEXO feminino, segundo violência sexual, por faixa etária, Estado de São Paulo, 2018\**

<b>Fx Etaria</b>	<b>Frequência</b>	<b>%</b>
Menor 1 ano	110	1,5
<b>1 a 4 anos</b>	<b>1070</b>	<b>14,8</b>
<b>5 a 9 anos</b>	<b>1217</b>	<b>16,8</b>
<b>10 a 14 anos</b>	<b>1663</b>	<b>23,0</b>
<b>15 a 19 anos</b>	<b>1050</b>	<b>14,5</b>
20 a 29 anos	1009	13,9
30 a 39 anos	564	7,8
40 a 49 anos	333	4,6
50 a 59 anos	150	2,1
60 a 69 anos	42	0,6
70 a 79 anos	22	0,3
80 anos e mais	7	0,1
<b>Total</b>	<b>7237</b>	<b>100</b>



Fonte: Núcleo VIVA-SES-SP- SINAN Net

\* - Dados de 2018 são preliminares; atualizado em 08/03/2019; último acesso em maio/2019

# WEB CONFERÊNCIAS

SENSIBILIZAÇÃO DE PROFISSIONAIS DE SAÚDE

ALERTA E DESTAQUE A SINAIS E SINTOMAS DECORRENTE DO CICLO DA VIOLÊNCIA

UNIFICAÇÃO DE PROTOCOLOS

FORTALECIMENTO DAS PORTAS DE ENTRADA URGÊNCIA E EMERGÊNCIA  
DAS VÍTIMAS

GARANTIA DE ACESSO COM QUALIDADE

PROPOSTA DE IMPLANTAÇÃO DE COMITES REGIONAIS DE SAÚDE

PROPOSTA DE IMPLANTAÇÃO DE COMITES INTERSETORIAIS

ESTÍMULO A UTILIZAÇÃO DA PÁVINA DA SES

## *Sinais de alerta: Vítima*

*Manchas no corpo, marcas de cinto, fivelas, escovas de cabelo, fios elétricos*

*Marcas de queimaduras, de corda, de mordidas*

*Fraturas e feridas em diferentes momentos de cicatrização*

*Roupas rasgadas, dificuldades para caminhar, manchas de sangue*

*Queixas de hemorragia vaginal ou retal, dor ao urinar, cólicas intestinais, corrimentos*

*Doenças sexualmente transmissíveis*

*Vômitos, gravidez precoce e/ou indesejada*

*Dizer que foi ou está sendo atacada*

# *Sinais de alerta: Vítima*

*Cansaço, sonolência, agitação noturna, pesadelos*

*Uso de drogas e álcool*

*Dificuldade de concentração na escola ou trabalho*

*Poucas relações de amizade*

*Tristeza constante, choro frequente, pensamentos suicidas*

# ACOLHIMENTO ÀS VÍTIMAS

*O acolhimento visa favorecer a organização das portas de entrada dos serviços de urgência e emergência, garantindo o acesso com qualidade, trazendo impacto positivo nos indicadores de garantia do atendimento integral*

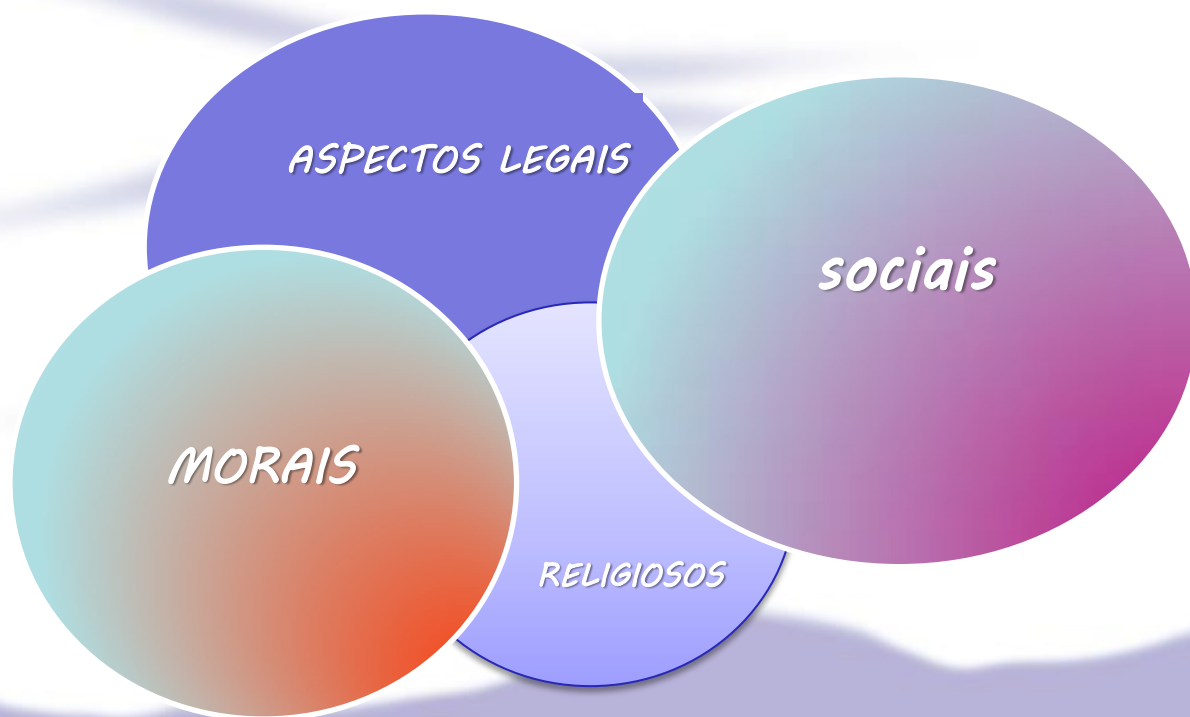

# REDE DE PROTEÇÃO

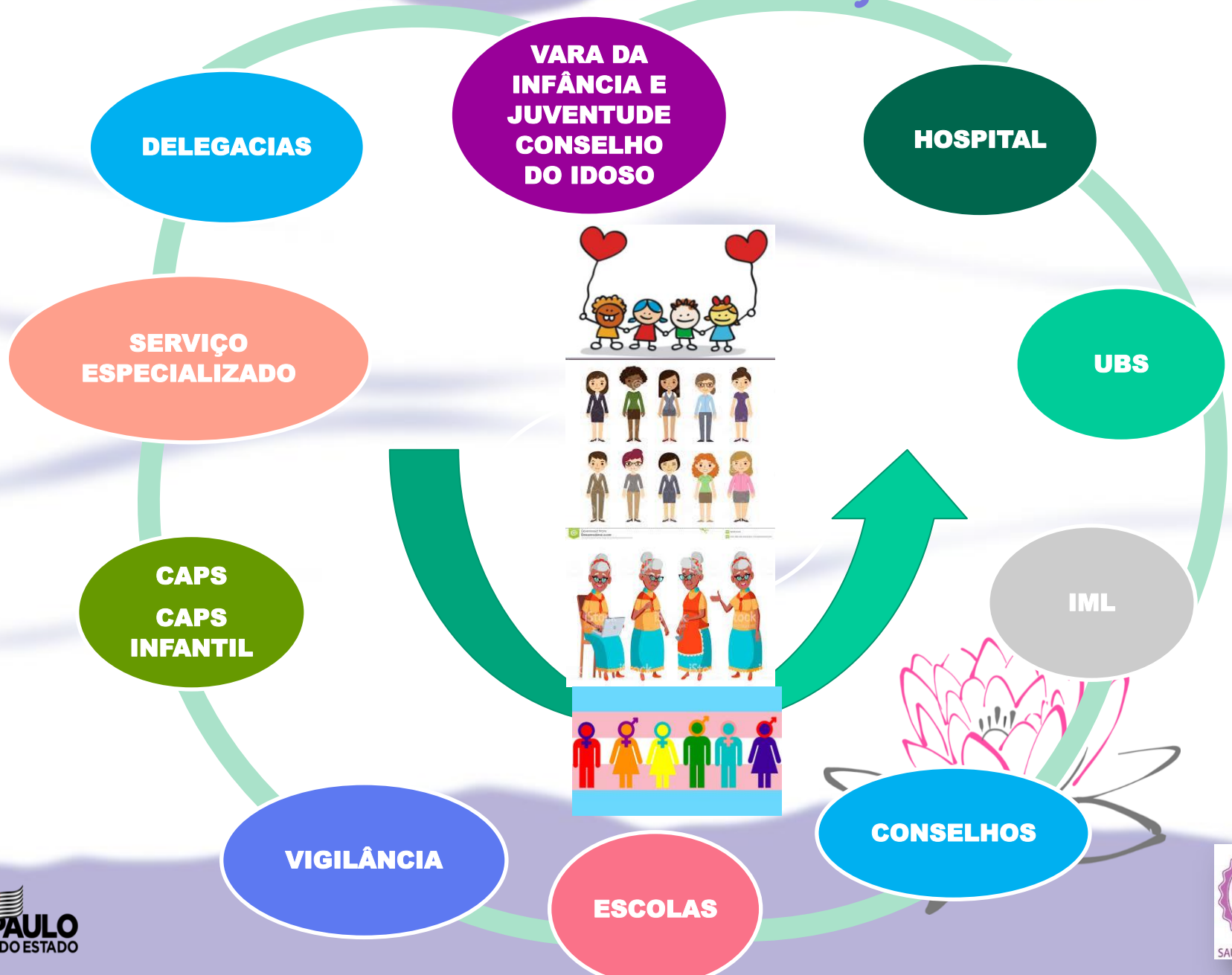

# PROPOSTAS DE AÇÃO EM TODOS OS CICLOS DE VIDA

*Integração das ações e trabalho compartilhado*

**TRABALHO EM REDE**

*Apoio ao desenvolvimento de estratégias para Linha de cuidado*



# Linha de cuidado de Violências



Comunicação ao Conselho Tutelar ou  
Vara da Infância e Juventude (para  
crianças e adolescentes)

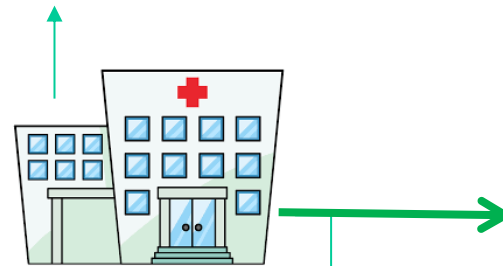
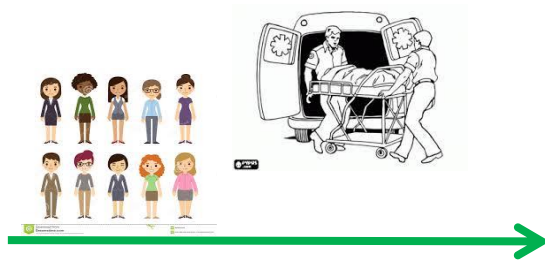

SERVIÇO DE  
REFERENCIA PEP  
SEXUAL

SERVIÇO DE  
REFERENCIA  
AMBULATORIAL PARA  
PROFILAXIA POS  
EXPOSIÇÃO -PEP



BOLETIM  
DE  
OCORRÊNCIA

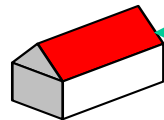

IML  
Exame pericial de Corpo  
de Delito e Conjção  
Carnal

*Agendamento de retorno para  
seguimento sorológico após  
30 dias e acompanhamento clínico  
laboratorial, psicológico e social,  
quando indicado.*

# *Proposta do GT - Violencias SESSP - 2019*

## *Integração Inter setorial -*

- *Secretaria de Segurança Pública*
- *Secretaria de desenvolvimento Social*
- *Ministério Público Estadual*
- *Tribunal de Justiça*
- *Secretaria da Educação*

## *Objetivo*

- *Integrar as equipes nos territórios*
- *Facilitar o acesso ao atendimento*
- *Evitar revitimização da (o) paciente/vitima*
- *Promover a discussão dos protocolos e ajustes no território de acordo com suas realidades*



# *Página da Secretaria da Saúde*

- *facilitar o acesso à informação com relação às Violências*
- *referências para atendimento Urgência até 72h e Acompanhamento*
- *Atualizações , protocolos, formulários, manuais*

*[www.saude.sp.gov.br](http://www.saude.sp.gov.br)*



# Página da Secretaria da Saúde

Gais Informa  
 Portal de Revistas Científicas  
 Rede de Informação e Conhecimento  
 Medicamentos  
 Ovidéncia na Saúde  
 Instituições  
 Gabinete  
 Fundações  
 Autarquias  
 Coordenadoras  
 Departamentos Regionais

**Outros Destaques**  
 FÉRIAS ANIMADA - campanha de vacinação e outras informações  
 Edição de Chamamento Público  
 Direito e Saúde  
**Violências** - CIR/Oram, de...  
 Informações gerais, manuais e locais de atendimento...

**Veja Também**  
 Curso de Atenção Integral às Crianças com Alterações de Crescimento e Desenvolvimento relacionadas...  
 Veja todos os eventos

**Agenda**  
 Eventos



SECRETARIA DE ESTADO DA SAÚDE  
 SUBSECRETARIA DE PLANEJAMENTO E GERENCIAMENTO DE VIOLÊNCIA SEXUAL - DRES  
 REGIÕES ESPECIAIS

REGIÃO	UNIDADE	ENDEREÇO	CEP	TEL	HORÁRIO
CATANDUVA	Unidade de Atendimento	Rua...	17-3523-2279	9 às 19 horas	
FERNANDOPOLES	Unidade de Atendimento	Rua...	17-3492-2634	9 às 19 horas	
JALES	Unidade de Atendimento	Avenida...	17-3632-9000	9 às 19 horas	
SANTA FÉ DO SUL	Unidade de Atendimento	Rua...	17-3631-1053	9 às 19 horas	
JOSE BONIFÁCIO	Unidade de Atendimento	Rua...	17-3245-1151	9 às 19 horas	
MOJUM	Unidade de Atendimento	Rua...	17-3215-4214	9 às 19 horas	
MONTE ARAUJEL	Unidade de Atendimento	Rua...	17-3725-2454	9 às 19 horas	
SÃO JOSÉ DO RIO PRETO	Unidade de Atendimento	Rua...	17-3213-2910	9 às 19 horas	
VOTUPORANGA	Unidade de Atendimento	Rua...	17-3421-7526	9 às 19 horas	
MOZUMBUQUA	Unidade de Atendimento	Avenida...	13-3501-1788	9 às 19 horas	
PRETIBI	Unidade de Atendimento	Rua...	13-3555-7625	9 às 19 horas	
REGISTRO	Unidade de Atendimento	Avenida...	13-3822-9240	9 às 19 horas	
ITANHANGULOS	Unidade de Atendimento	Avenida...	13-3554-8889	9 às 19 horas	
GUARUBIA	Unidade de Atendimento	Avenida...	13-3555-4455	9 às 19 horas	
PARAÍSO GRANDE	Unidade de Atendimento	Avenida...	13-3471-9000	9 às 19 horas	
SANTOS	Unidade de Atendimento	Rua...	13-3235-3222	24 horas	
SÃO VICENTE	Unidade de Atendimento	Rua...	13-3467-3941	9 às 19 horas	

SECRETARIA DE ESTADO DA SAÚDE  
 SUBSECRETARIA DE PLANEJAMENTO E GERENCIAMENTO DE VIOLÊNCIA SEXUAL - DRES  
 REGIÕES ESPECIAIS

REGIÃO	UNIDADE	ENDEREÇO	CEP	TEL	HORÁRIO
CATANDUVA	Unidade de Atendimento	Rua...	17-3523-2279	9 às 19 horas	
FERNANDOPOLES	Unidade de Atendimento	Rua...	17-3492-2634	9 às 19 horas	
JALES	Unidade de Atendimento	Avenida...	17-3632-9000	9 às 19 horas	
SANTA FÉ DO SUL	Unidade de Atendimento	Rua...	17-3631-1053	9 às 19 horas	
JOSE BONIFÁCIO	Unidade de Atendimento	Rua...	17-3245-1151	9 às 19 horas	
MOJUM	Unidade de Atendimento	Rua...	17-3215-4214	9 às 19 horas	
MONTE ARAUJEL	Unidade de Atendimento	Rua...	17-3725-2454	9 às 19 horas	
SÃO JOSÉ DO RIO PRETO	Unidade de Atendimento	Rua...	17-3213-2910	9 às 19 horas	
VOTUPORANGA	Unidade de Atendimento	Rua...	17-3421-7526	9 às 19 horas	
MOZUMBUQUA	Unidade de Atendimento	Avenida...	13-3501-1788	9 às 19 horas	
PRETIBI	Unidade de Atendimento	Rua...	13-3555-7625	9 às 19 horas	
REGISTRO	Unidade de Atendimento	Avenida...	13-3822-9240	9 às 19 horas	
ITANHANGULOS	Unidade de Atendimento	Avenida...	13-3554-8889	9 às 19 horas	
GUARUBIA	Unidade de Atendimento	Avenida...	13-3555-4455	9 às 19 horas	
PARAÍSO GRANDE	Unidade de Atendimento	Avenida...	13-3471-9000	9 às 19 horas	
SANTOS	Unidade de Atendimento	Rua...	13-3235-3222	24 horas	
SÃO VICENTE	Unidade de Atendimento	Rua...	13-3467-3941	9 às 19 horas	

Unidades de Atendimento  
**Violência Sexual**  
 Urgência - até 72h  
 e  
 Acompanhamento

# Página da Secretaria da Saúde

Cidadão Gestor Profissional da Saúde

A A Tamanho do texto

## Documentos Violências

Violências

[Dic Dados Net Violência Interpessoal Autoprovocada](#)

[Ficha de Notificação Individual - Sistema de Informações de Agravos de Notificação](#)

[Viva Instrutivo 2ed](#)

[Orientações Gerais sobre Notificação de Violências](#)

[VALE A PENA REVER - CLIQUE AQUI E ASSISTA AS WEB CONFERÊNCIAS](#)

[Cartilha sexualidade NÃO É violência!](#)

[Cartilha Notificação de Violências](#)

[Webconferência - 12/08/19: Orientação Sexual e identidade de Gênero: considerações e notificação de violência](#)

[Informação DVDCNT/CVE nº 08/2019](#)

[Atenção Integral às mulheres em situação de violência](#)



## Vale a pena rever - WEBCONFERÊNCIA

19/08/2019 - Violência Sexual em todos os ciclos da vida

<http://webconferencia.saude.sp.gov.br/p4p2yu0caw6/>

12/08/2019 - Webconferência: Orientação Sexual e identidade de Gênero: considerações e notificação de violência

Link saúde: <http://webconferencia.saude.sp.gov.br/orientacao120819>

Link youtube:

[https://www.youtube.com/channel/UC04bxz3IyLH-G\\_h0lHvHw](https://www.youtube.com/channel/UC04bxz3IyLH-G_h0lHvHw)

13/05/2019 - Combate à Violência contra o Trabalhador

<http://webconferencia.saude.sp.gov.br/p6ylzd7p9ed/>

15/04/2019 - Combate à Violência contra o Idoso

<http://webconferencia.saude.sp.gov.br/p95no5ffhlw/>

Vale a pena rever - WEBCONFERÊNCIA

15/03/2019 - Violências

Link do vídeo do youtube

<https://youtu.be/CvDsKtts6Y>

18/05/2018 - Violência Sexual

URL da gravação

<http://webconferencia.saude.sp.gov.br/p6whezcfkct/>

Link do vídeo do youtube

<https://www.youtube.com/watch?v=KmvTISERVKQ>



# *Violência Doméstica*

## *PROJETO FÊNIX*



# Histórico

- 2012** - Necessidade de apoio à mulher, vítima de violência, além do processo judicial, voltado à recuperação física e psicológica da mulher vítima de violência de gênero.
- 2013** - Comunicada a Juízes de Direito das Varas a necessidade de encaminhamento de informações, em que há vítima de violência doméstica - correção por plástica (deformidade estética) ou correção ortopédica e os dados estatísticos.
- Agosto de 2013** - A Secretaria Estadual de Saúde - SES foi consultada sobre a possibilidade de participação no Projeto.
- Abril de 2014** - SES - Envolvimento de três serviços da Coordenadoria de Serviços de Saúde - Conjunto Hospitalar do Mandaqui; Hospital Geral Vila Penteado; e Centro de Referência da Saúde da Mulher.
- Mai de 2017** - SES - Ampliação da oferta de serviços para acolhimento de pacientes vítimas de violência doméstica no Estado de São Paulo.
- 2018** - Atendimento integral em todo o território do Estado de São Paulo.
- 2019** - Atualização dos Serviços e equipes de Acolhimento e Atendimento com **Adesão de maior número de unidades para atendimento**



# *Secretarias do Governo do Estado de São Paulo envolvidas*

- *Secretaria Estadual de Saúde*
- *Secretaria Estadual de Justiça e Cidadania*
- *Secretaria Estadual de Desenvolvimento Social*
- *Secretaria da Segurança Pública*





# Proposta de Trabalho e Fluxo de Atendimento

- *Todas as pacientes são encaminhadas pelo Tribunal de Justiça para a Chefia de Gabinete - Coordenação do Projeto Fênix/SES.*
- *Formação do GT - Projeto Fênix para elaboração da rede de atendimento e monitoramento - reuniões mensais.*
- *Acolhimento e acompanhamento no atendimento para mulheres vítimas de violência encaminhadas pelo Tribunal de Justiça do Estado de São Paulo.*



# *Proposta de Trabalho e Fluxo de Atendimento*

- *Ampliação da Área de Abrangência para todo o Estado de São Paulo, de acordo com a regionalização da Secretaria de Justiça.*
- *Criação de equipe mínima nas unidades de atendimento do Projeto Fênix.*
- *Proposta de agendamento regulado via Sistema CROSS - Ambulatorial (em elaboração).*



# Origem das pacientes/vítimas

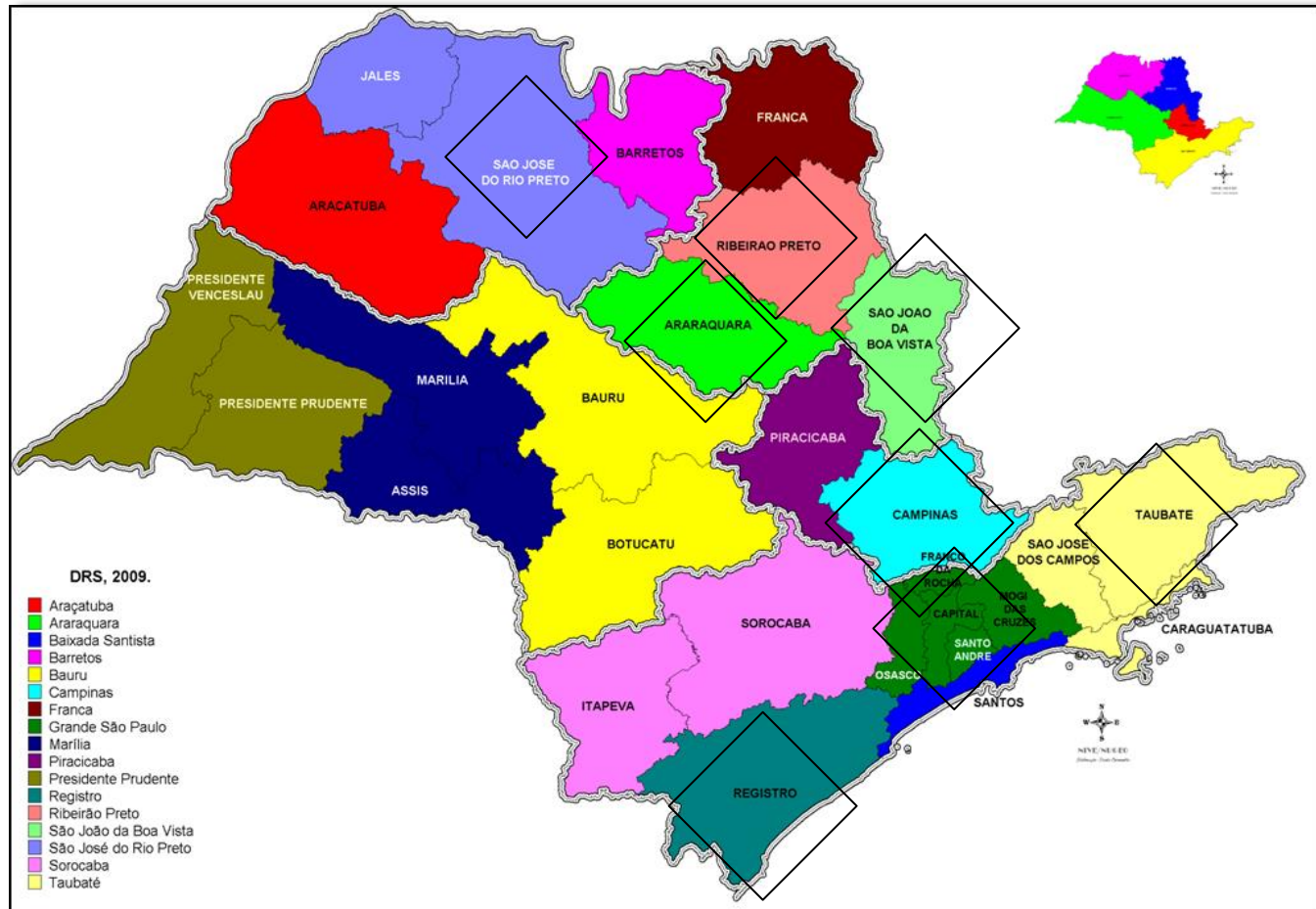

# Violência Interpessoal e Autoprovocada no ESP em 2017 por GVE (taxa por 10.000 hab.)

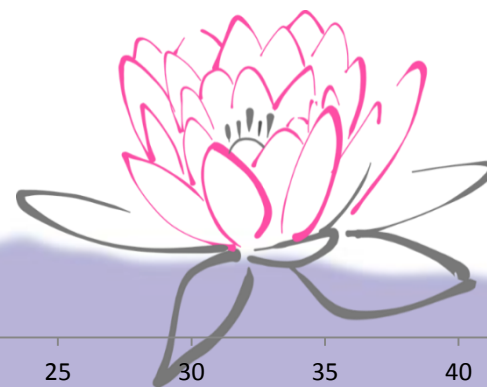
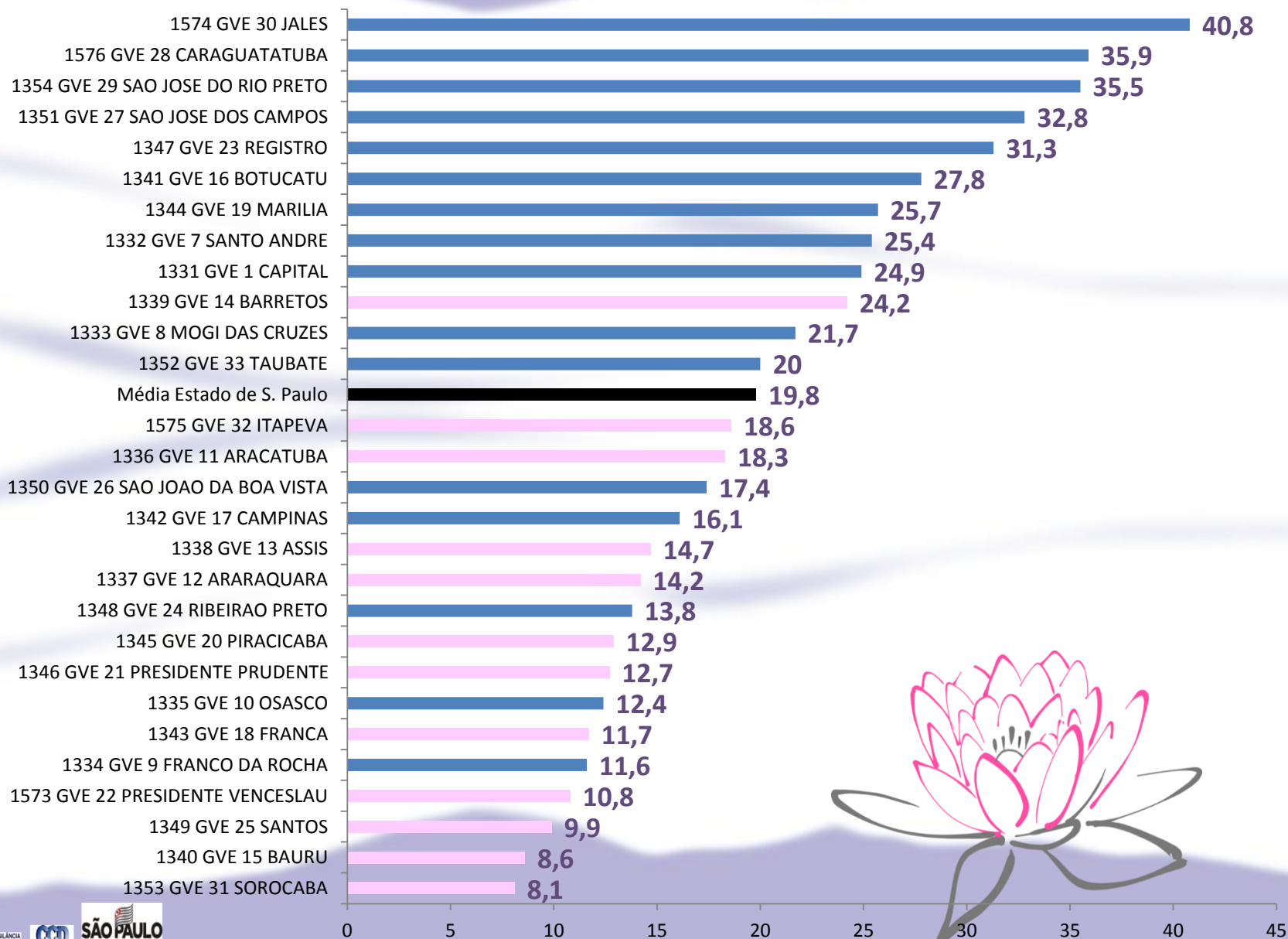

# Atendimentos Realizados 2017-2018 e 2019

- 26 pacientes com deformidades ortopédicas.
- 1 paciente escalpelada
- 1 paciente tatuada com canivete
- 2 pacientes com perda ocular
- 5 pacientes com lesão facial para avaliação da bucomaxilo
- 2 pacientes para avaliação da craniofacial.
- 12 pacientes com cicatrizes após ferimento com arma branca
- 28 pacientes avaliadas pela cirurgia plástica:
  - 7 pacientes com cicatrizes pós-queimaduras;
  - 2 pacientes vítimas de mordedura humana.



## *Atendimentos Realizados 2017-2018 e 2019*

- 75% das lesões cometidas pelo companheiro de pelo menos 10 anos de convívio.*
- 14% das lesões cometidas pelo pai - que também agrediu a mãe, simultaneamente.*
- 11% das lesões cometidas pelo companheiro com 2 anos de convívio ou menos*



# AGENDA

29/11/2019

II FÓRUM DA SAÚDE DE COMBATE ÀS  
VIOLÊNCIAS DO ESTADO DE SÃO PAULO

12/12/2019

I ENCONTRO DAS EQUIPES DE  
ACOLHIMENTO E ATENDIMENTO DO  
PROJETO FÊNIX

2020

- FORMSUS
- Implantação PROJETO P.A.R.T.Y



*Notificação: uma ação do cuidado*

*Retira os casos de violência da invisibilidade*

*Previne a violência de repetição*





# Notificação

*Dispositivo disparador de processos - instrumento de gestão:*



*Visibilidade ao problema*



*Articulação intrassetorial*



*Organização dos serviços de saúde*



*Articulação intersetorial*



*Formação de redes de atenção e de proteção às pessoas em situação de violência*



***GARANTIA DE DIREITO E CIDADANIA***

# Obrigada

*Sylmara Berger Del Zotto*

*Assistente Técnica*

*Chefia de Gabinete*

*Secretaria da Saúde do Estado de São Paulo*

*11 3066 8506*

*szotto@saude.sp.gov.br*





**SÃO PAULO**  
**GOVERNO DO ESTADO**

