



Regulação em Oncologia Janeiro a julho, 2019 e 2020

**Elaboração: Divisão de Doenças Crônicas Não Transmissíveis –
CVE/CCD**

Solicitações de consultas e consultas agendadas com acesso regulado de Oncologia, segundo faixa etária. DRS: 3511 Presidente Prudente, janeiro a julho, 2019 e 2020.

Faixa Etária (anos)	Solicitações de Consultas			Consultas Agendadas		
	2019	2020	Diferença% 2020x2019	2019	2020	Diferença% 2020x2019
0-14	3	3	0,00	3	2	-33,33
15-29	39	33	-15,38	30	29	-3,33
30-59	631	708	12,20	517	614	18,76
60+	1016	999	-1,67	871	891	2,30
Total	1689	1743	3,20	1421	1536	8,09

Fonte: Portal Central de Regulação de Ofertas de Serviços de Saúde - CROSS

Solicitações de consultas e consultas agendadas com acesso regulado de Oncologia, segundo especialidade. DRS: 3511 Presidente Prudente, janeiro a julho, 2019 e 2020.

ESPECIALIDADE	Consultas solicitadas			Consultas agendadas		
	2019	2020	Diferença % 2020-2019	2019	2020	Diferença % 2020-2019
Oncologia clínica	507	456	-10,06	397	421	6,05
Oncologia cirúrgica – Mastologia	193	192	-0,52	144	169	17,36
Oncologia cirúrgica – Ginecologia	92	85	-7,61	71	75	5,63
Oncologia cirúrgica– Urologia	212	164	-22,64	200	163	-18,50
Oncologia cirúrgica – Ap. digestivo	99	115	16,16	76	103	35,53
Oncologia - Radioterapia	189	300	58,73	193	248	28,50

Fonte: Portal Central de Regulação de Ofertas de Serviços de Saúde - CROSS

Consultas agendadas com acesso regulado de Oncologia, segundo grupo de CID C50 – neoplasia maligna de mama. DRS: 3511 Presidente Prudente, janeiro a julho, 2019 e 2020.

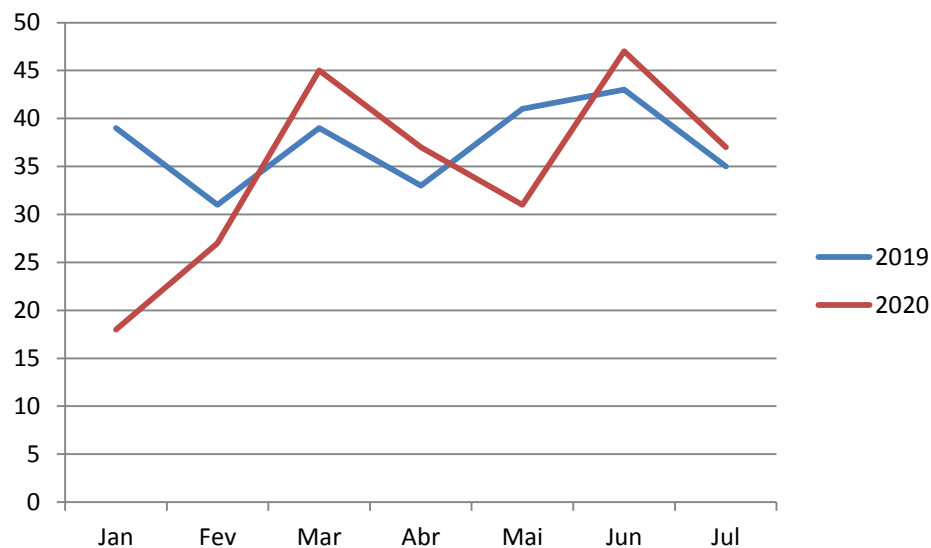

Fonte: Portal Central de Regulação de Ofertas de Serviços de Saúde - CROSS

Consultas agendadas com acesso regulado de Oncologia, segundo grupo de CID C51 a C58 – neoplasias malignas dos órgãos genitais femininos. DRS: 3511 Presidente Prudente, janeiro a julho, 2019 e 2020.

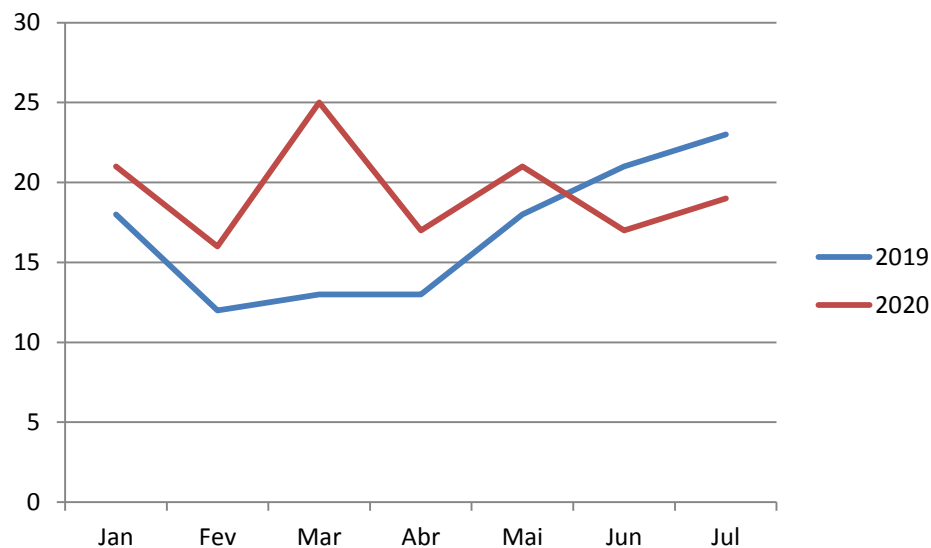

Fonte: Portal Central de Regulação de Ofertas de Serviços de Saúde - CROSS

Consultas agendadas com acesso regulado de Oncologia, segundo grupo de CID C15 a C26 – neoplasias malignas dos órgãos digestivos. DRS: 3511 Presidente Prudente, janeiro a julho, 2019 e 2020.

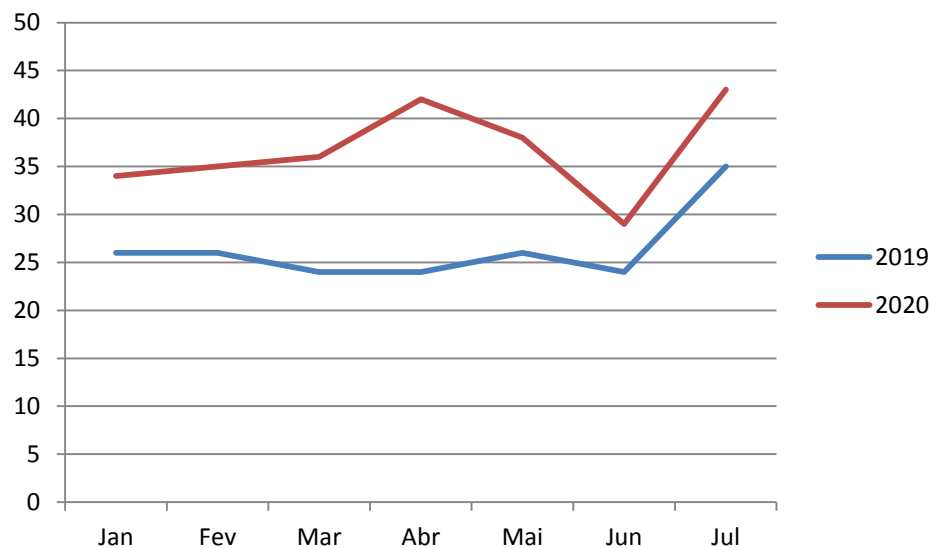

Fonte: Portal Central de Regulação de Ofertas de Serviços de Saúde - CROSS

Consultas agendadas com acesso regulado de Oncologia, segundo grupo de CID C60 a C63 – neoplasias malignas dos órgãos genitais masculinos. DRS: 3511 Presidente Prudente, janeiro a julho, 2019 e 2020.

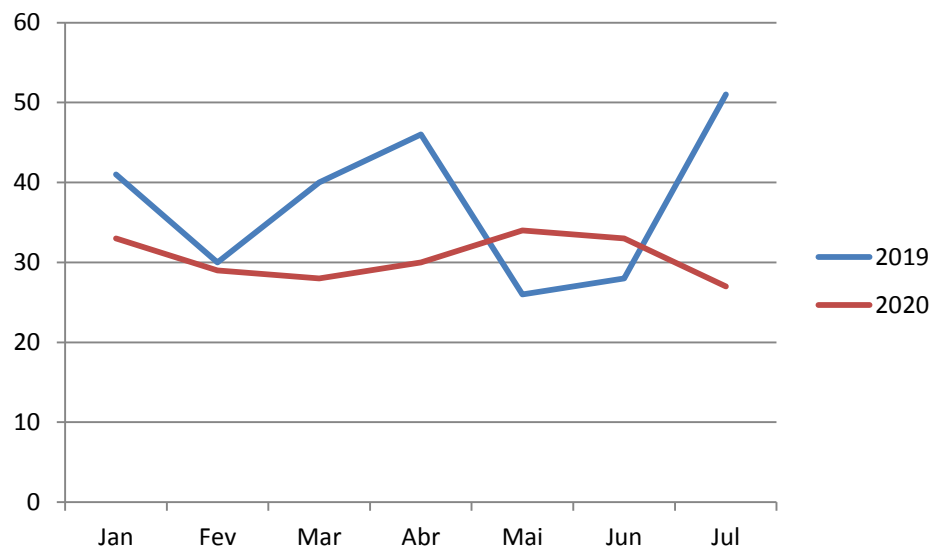

Fonte: Portal Central de Regulação de Ofertas de Serviços de Saúde - CROSS

