



Indicadores de Recursos Humanos- SES/SP

Novembro 2013

Observatório de Recursos Humanos em Saúde

Equipe Técnica:

Adriana R. L. Carro - Diretora Técnica

arcarro@saude.sp.gov.br

Andréa Zanaroli -Assistente

azanaroli@saude.sp.gov.br

Bruno M. L. Santos – Assistente

bmsantos@saude.sp.gov.br

Flavia K. A. Pinto -Enfermeira

flvarenqa@saude.sp.gov.br

Sumário

1-Rotatividade

1.1	Taxas de provimento e vacância, por classe profissional.....	Pg.03
1.2	Gráficos com taxas de provimento e vacância, por classe profissional.....	Pg.04
1.3	Gráfico com taxa de provimento e vacância de todos os servidores da SES-SP.....	Pg.05

2-Perfil dos Vínculos de Trabalho

2.1	Proporção de funcionários CLT, CTD, Lei 500 e efetivos na SES/SP.....	Pg.06
2.2	Índice de CTD's utilizados por categoria profissional.....	Pg.06

3-Plantões Médicos

3.1	Percentual de plantões do tipo A utilizados, por coordenadoria.....	Pg.07
3.2	Percentual de plantões do tipo B utilizados, por coordenadoria.....	Pg.07
3.3	Percentual de plantões do tipo C utilizados, por coordenadoria.....	Pg.08
3.4	Percentual de plantões em disponibilidade utilizados, por coordenadoria.....	Pg.08

4-Despesas em RH

4.1	Despesas em RH (salário e PIN brutos)	Pg.09
4.2	Despesas em RH (salário + PIN brutos), por categoria profissional.....	Pg.09
4.3	Percentual de despesas (salário + PIN brutos), por categoria profissional.....	Pg.09
4.4	Mediana de salário efetivo e PIN bruto, por categoria profissional.....	Pg.10
4.5	Mediana de salário efetivo e PIN bruto, por categoria profissional.....	Pg.10
4.6	Gráficos com mediana de salário efetivo e PIN bruto, por categoria profissional.....	Pg.11

1. Rotatividade

1.1. Taxas de provimento e vacância*, por classe profissional, no período de janeiro a setembro de 2013.

Classes Profissionais		Médico	Enfermeiro	Oficial Adm.	Aux. Enf. e Tec. Enf.	Todas as classes
jan/13	Taxa de Provimento	0,64	0,14	0,00	0,00	0,20
	Taxa de Vacância	0,88	0,30	0,40	0,30	0,44
fev/13	Taxa de Provimento	1,20	0,91	0,00	0,00	0,50
	Taxa de Vacância	0,63	0,41	0,32	0,52	0,52
mar/13	Taxa de Provimento	0,62	0,91	0,13	0,41	0,43
	Taxa de Vacância	0,62	0,22	0,36	0,34	0,35
abr/13	Taxa de Provimento	0,44	0,08	0,09	0,05	0,16
	Taxa de Vacância	0,88	0,33	0,98	0,45	0,48
mai/13	Taxa de Provimento	0,41	2,21	0,13	0,45	0,48
	Taxa de Vacância	0,76	0,48	0,23	0,45	0,48
jun/13	Taxa de Provimento	0,45	2,16	0,00	0,77	0,99
	Taxa de Vacância	0,73	0,43	0,49	0,32	0,53
jul/13	Taxa de Provimento	0,26	0,42	0,00	0,00	0,23
	Taxa de Vacância	0,65	0,29	0,55	0,49	0,53
ago/13	Taxa de Provimento	0,53	2,00	0,00	0,99	0,61
	Taxa de Vacância	0,90	0,42	0,44	0,53	0,66
set/13	Taxa de Provimento	0,18	0,03	0,01	0,00	0,11
	Taxa de Vacância	0,74	0,45	0,58	0,00	0,68

Fonte: Banco de cargos – setembro 2013/Observatório de Recursos Humanos/CRH/SES-SP (não inclui CLT's)

* Taxa de provimento/vacância = $\frac{\text{número de provimentos / vacâncias por categoria no período}}{\text{número de servidores ativos por categoria no período}} \times 100$

1.2. Gráficos com taxas de provimento e vacância*, por classe profissional, no período de janeiro a setembro de 2013.

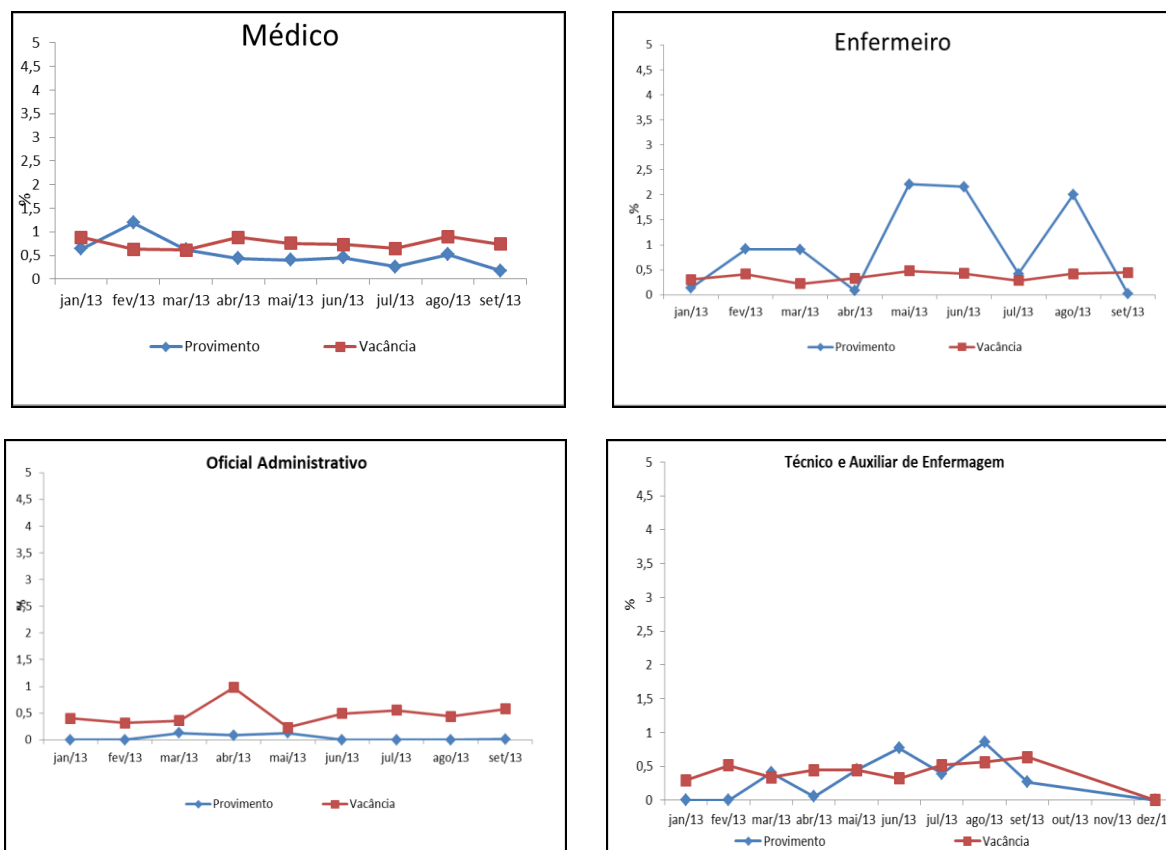

Fonte: Banco de cargos - setembro 2013/Observatório de Recursos Humanos/CRH/SES-SP

1.3. Gráfico com taxa de provimento e vacância de todos os servidores da SES-SP, no período de janeiro a setembro de 2013.

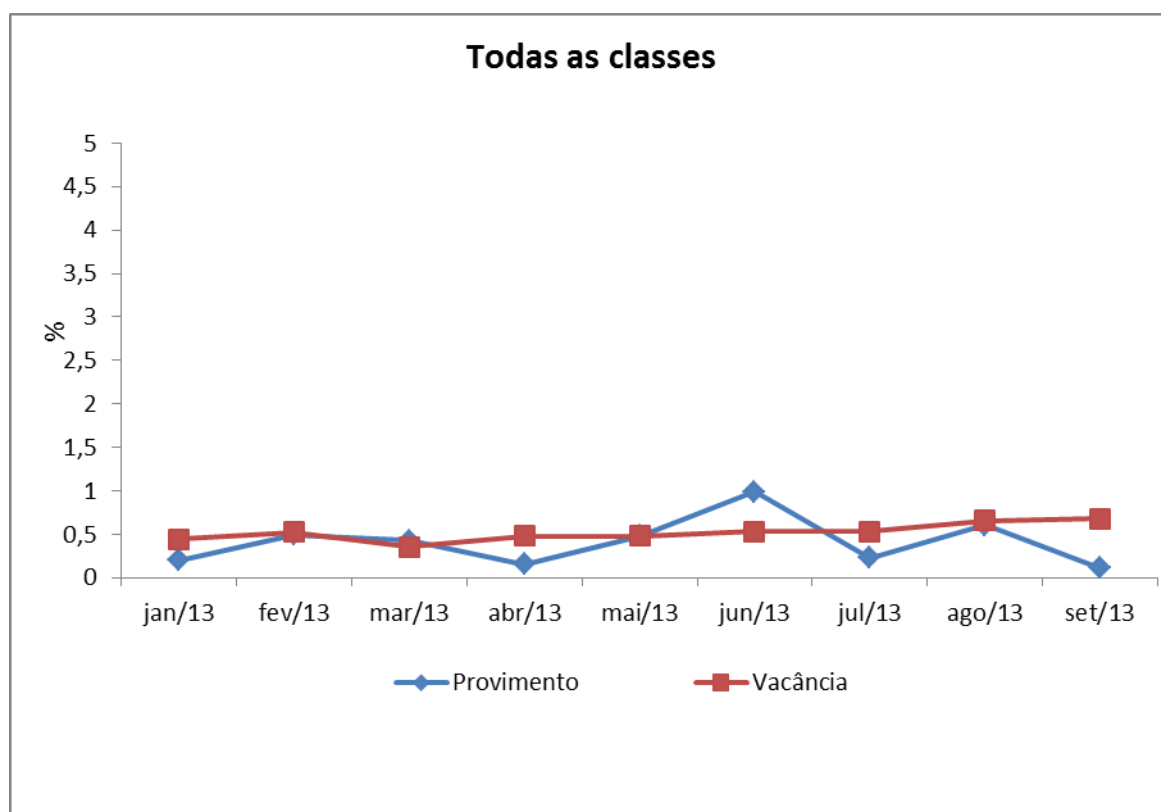

Fonte: Banco de cargos - setembro 2013/Observatório de Recursos Humanos/CRH/SES-SP

2. Perfil dos vínculos de trabalho

2.1. Proporção de funcionários CLT, CTD, Lei 500 e efetivos em novembro de 2013.

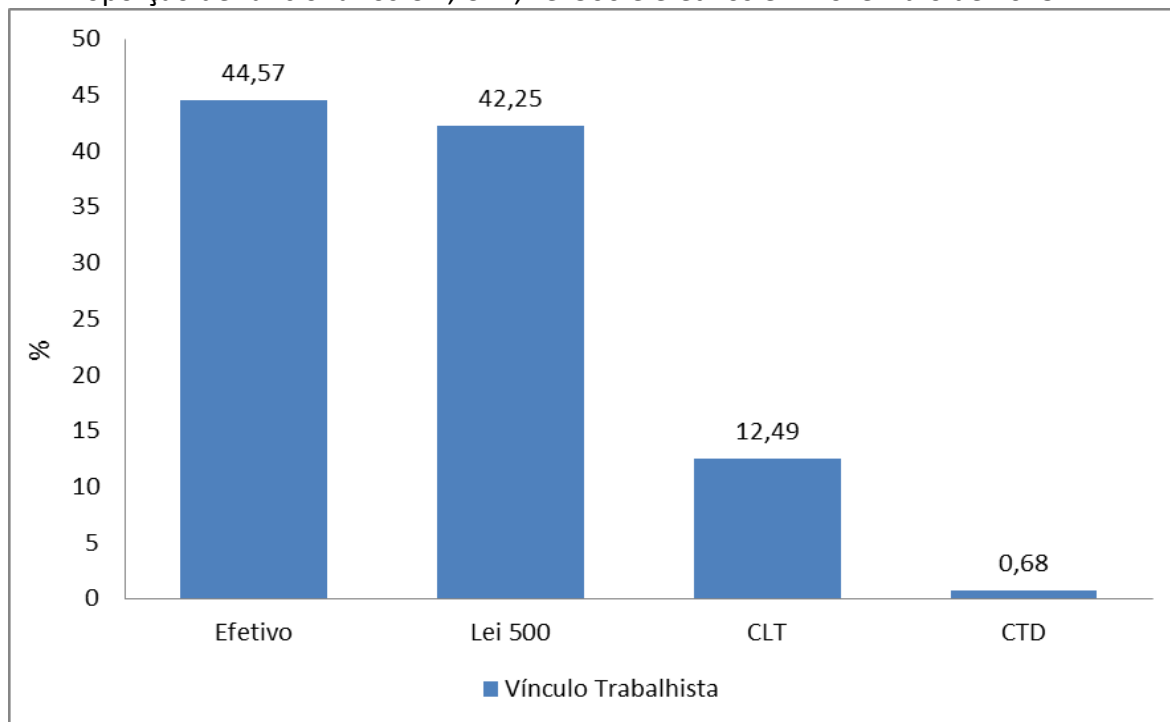

Fonte: Banco de cargos de novembro 2013/Observatório de Recursos Humanos/CRH/SES-SP

2.2. Índice de CTD's utilizados por categoria profissional até novembro de 2013

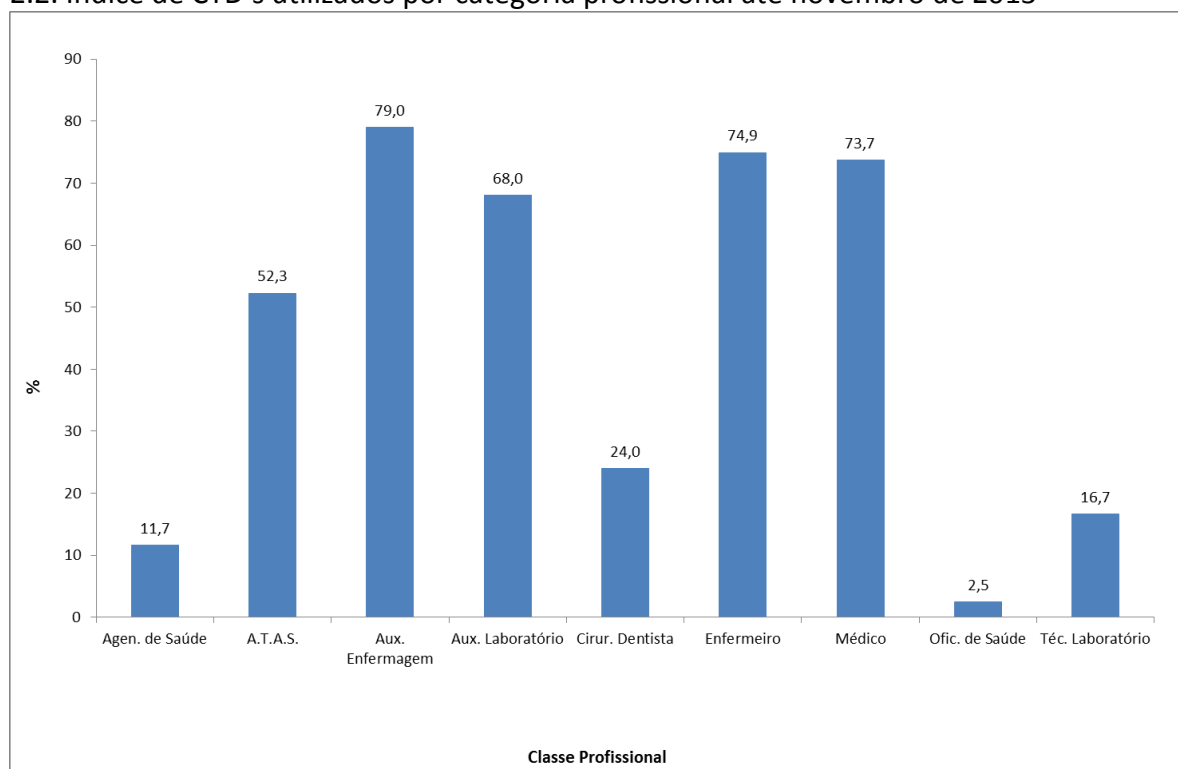

Fonte: Banco de cargos de novembro 2013/Observatório de Recursos Humanos/CRH/SES-SP

3.Plantões Médicos

3.1. Percentual de plantões do tipo A utilizados, por coordenadoria, de novembro/12 a setembro/13.

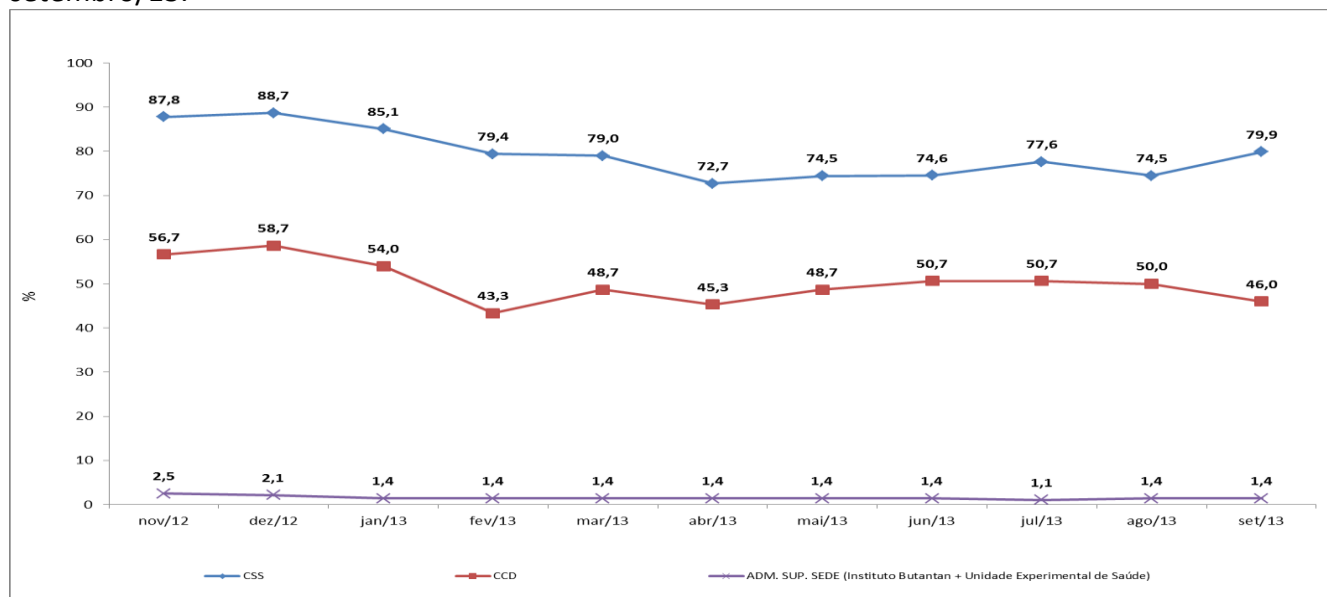

Fonte: Sistema de Plantão/ Observatório de Recursos Humanos/CRH/SES-SP

3.2. Percentual de plantões do tipo B utilizados, por coordenadoria, de novembro/12 a setembro/13.

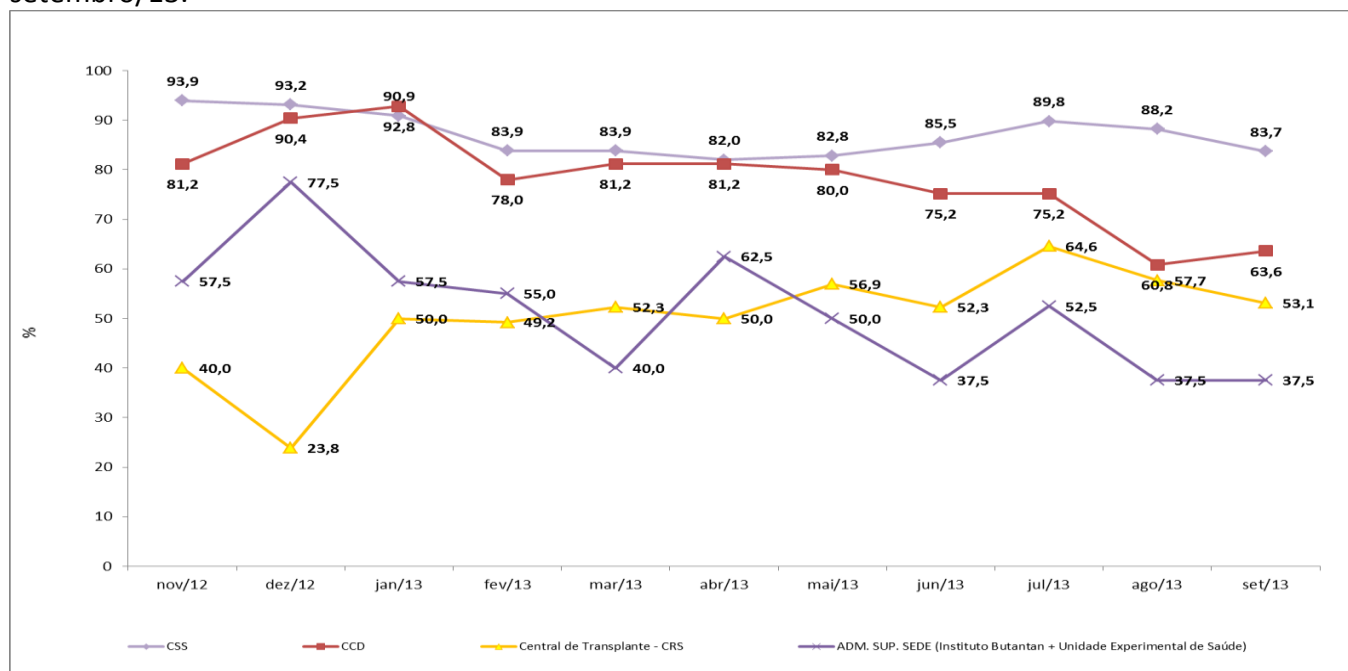

Fonte: Sistema de Plantão/ Observatório de Recursos Humanos/CRH/SES-SP

3.3. Percentual de plantões do tipo C utilizados, por coordenadoria, de novembro/12 a setembro/13.

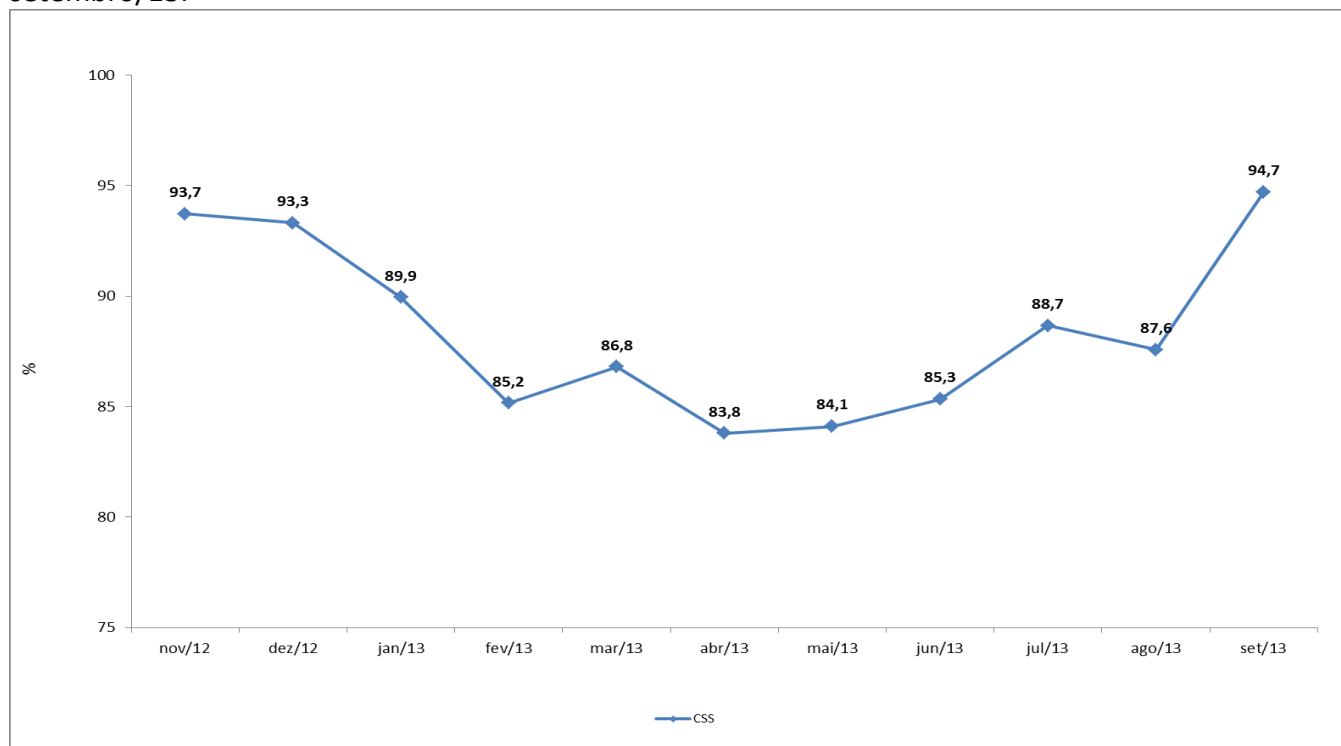

Fonte: Sistema de Plantão/ Observatório de Recursos Humanos/CRH/SES-SP

3.4. Percentual de plantões em disponibilidade utilizados, por coordenadoria, de novembro/12 a setembro/13

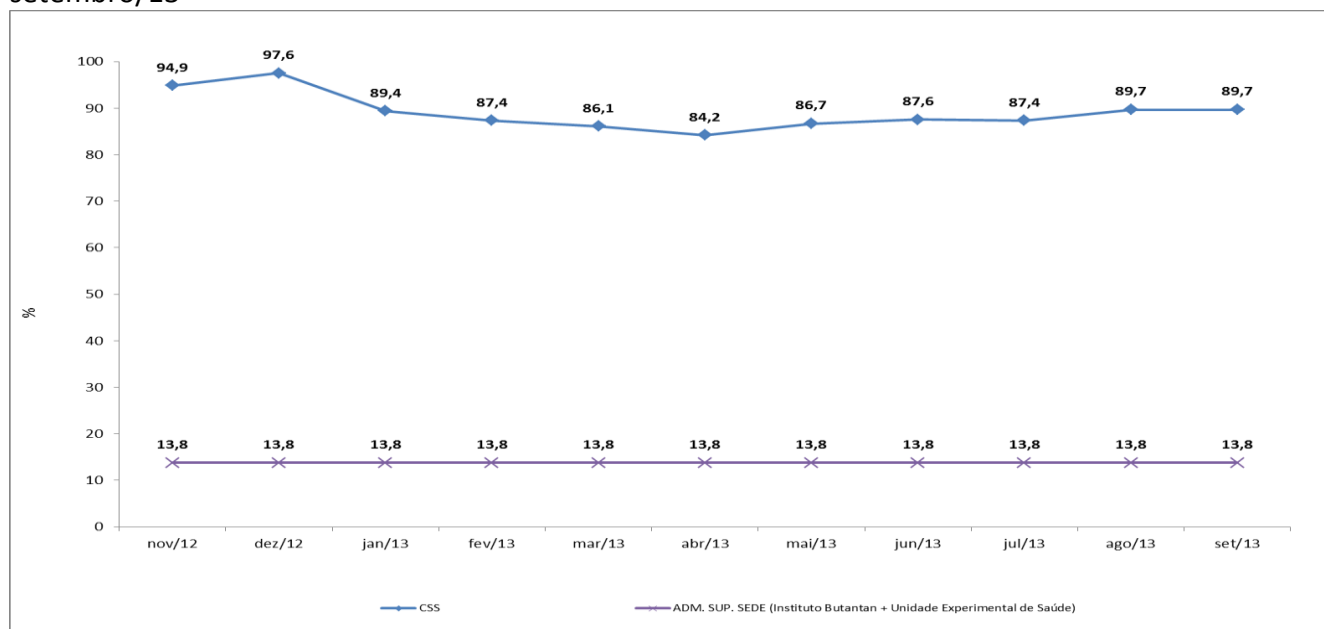

Fonte: Sistema de Plantão/ Observatório de Recursos Humanos/CRH/SES-SP

4. Despesas em RH

4.1. Despesas em RH (salário e PIN brutos) de janeiro a setembro de 2013

	jan/13	fev/13	mar/13	abr/13	mai/13	jun/13	jul/13	ago/13	set/13
Sal. Total Bruto	151.947.500,70	171.959.170,48	174.638.177,22	171.740.413,19	174.700.762,45	176.867.540,27	174.929.629,40	176.889.766,19	177.655.462,13
Total PIN	33.197.238,51	25.086.047,59	24.908.860,26	24.314.297,96	24.222.944,66	24.191.628,48	24.082.549,01	25.797.608,42	24.360.665,11
TOTAL DE GASTOS	185.144.739,21	197.045.218,07	199.547.037,48	196.054.711,15	198.923.707,11	201.059.168,75	199.012.178,41	202.687.374,61	202.016.127,24

FONTE: Banco Folha de Pagamento jan. a setembro 2013/Observatório de Recursos Humanos/CRH/SES-SP

4.2. Despesa total em RH, por categoria profissional, de janeiro a setembro de 2013

Categorias Profissionais	JAN/2013 R\$	FEV/2013 R\$	MAR/2013 R\$	ABRIL/2013 R\$	MAIO/2013 R\$	JUN/2013 R\$	JUL/2013 R\$	AGOS/2013 R\$	SET/2013 R\$
Aux. de Enfermagem	33.964.487,81	34.231.656,73	34.088.813,39	34.054.662,34	34.252.343,78	34.326.171,57	33.725.531,17	34.313.002,03	33.799.297,38
Enfermeiro	13.590.118,17	13.669.316,04	13.556.552,02	13.757.184,91	13.867.979,31	14.272.612,16	14.147.522,71	14.588.481,73	14.428.414,11
Médico	52.046.394,24	63.196.697,87	66.471.522,94	63.124.030,88	65.318.499,17	64.507.888,05	65.523.731,64	67.296.966,34	67.376.298,70
Técnico de Enfermagem	371.772,59	468.635,75	469.302,01	561.805,57	647.567,51	743.737,54	727.139,42	766.455,28	1.049.496,59
Oficial Adm.	10.862.916,78	10.917.840,32	10.683.825,74	10.663.563,29	10.678.449,89	11.021.273,50	10.551.324,80	10.728.344,42	10.579.052,88
Outras Categorias	74.309.049,62	74.561.071,36	74.277.021,38	73.893.464,16	74.158.867,45	76.187.485,93	74.336.928,67	74.994.124,81	74.783.567,58
Total de gastos	185.144.739,21	197.045.218,07	199.547.037,48	196.054.711,15	198.923.707,11	201.059.168,75	199.012.178,41	202.687.374,61	202.016.127,24

FONTE: Banco Folha de Pagamento janeiro a setembro 2013/Observatório de Recursos Humanos/CRH/SES-SP

4.3. Percentual de despesas (salário bruto + PIN brutos), por categoria profissional, de janeiro e setembro de 2013.

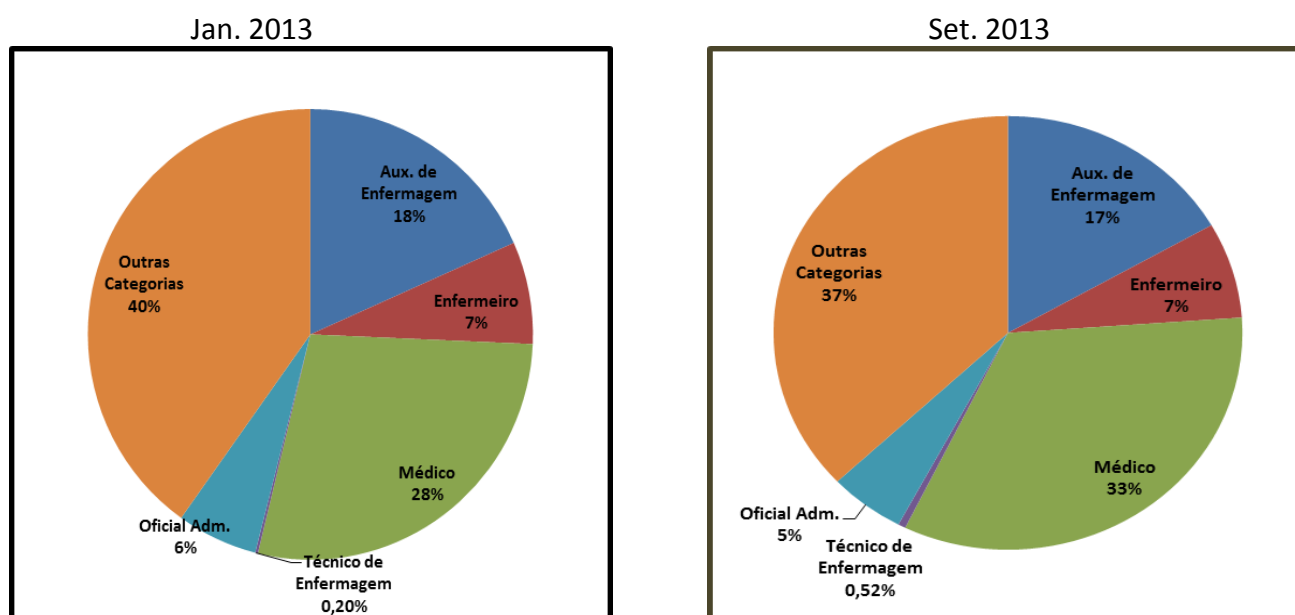

Fonte: Banco Folha de Pagamento jan. e setembro 2013/Observatório de Recursos Humanos/CRH/SES-SP

4.4. Mediana de salário efetivo* e PIN bruto ou PPM bruto**, por categoria profissional, em setembro de 2013.

Categoria Profissional	Sal. Efetivo Bruto R\$	Mediana	
		PPM bruto/PIN Bruto R\$	Total R\$
Médico	2935,00	2512,50	5447,50
Enfermeira	2035,74	1000,00	3035,74
Téc. de Enfermagem	1316,55	306,00	1622,55
Aux. de Enfermagem	1258,80	302,00	1560,80
Of. Administrativo	1239,34	300,00	1539,34

Fonte: Banco Folha de Pagamento setembro 2013/Observatório de Recursos Humanos/CRH/SES-SP

*Salário Efetivo= Salário bruto excetuando-se rendimentos referentes a plantões, adicional noturno, insalubridade e férias.

** PPM bruto – para médicos e PIN bruto para as demais categorias

4.5. Mediana de salário efetivo* + PIN bruto ou PPM bruto**, por categoria profissional, no período de janeiro a setembro de 2013.

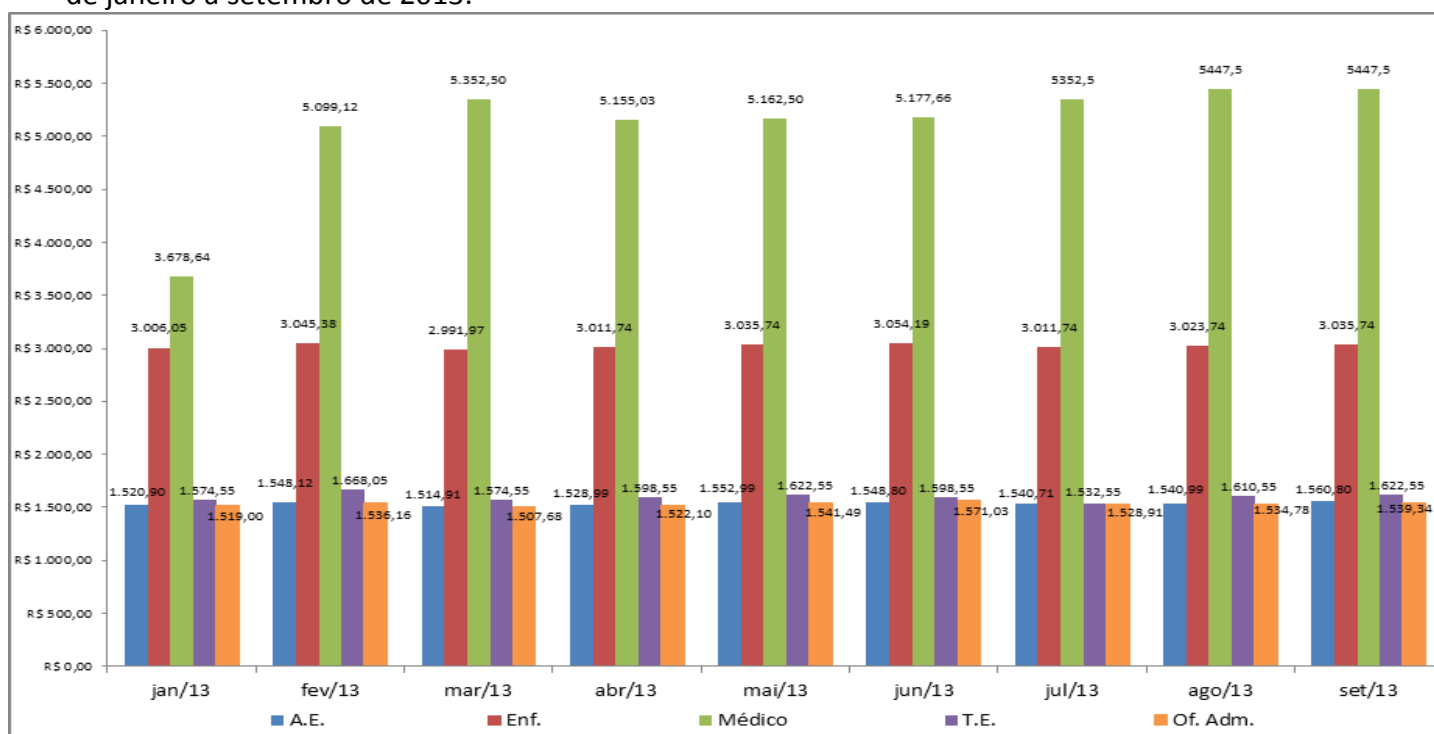

Fonte: Banco Folha de Pagamento jan. a setembro 2013/Observatório de Recursos Humanos/CRH/SES-SP

*Salário Efetivo= Salário bruto excetuando-se rendimentos referentes a plantões, adicional noturno, insalubridade e férias.

** PPM bruto – para médicos e PIN bruto para as demais categorias.

4.6. Evolução Salarial (mediana de salário efetivo* e de PIN bruto ou PPM bruto **), por categoria profissional, no período de janeiro a setembro de 2013.

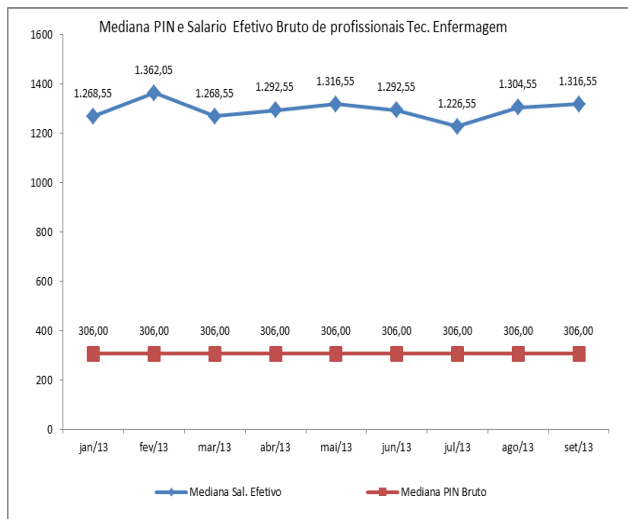

*Salário Efetivo = Salário bruto excetuando-se rendimentos referentes a plantões, adicional noturno, insalubridade e férias.

** PPM bruto = para médicos e PIN bruto para as demais categorias.

